

Unidad: **LAGUNA**

Dependencia: **ESCUELA DE BACHILLERES AGUANUEVA “ING. ANÍBAL FLORES NEYRA”**

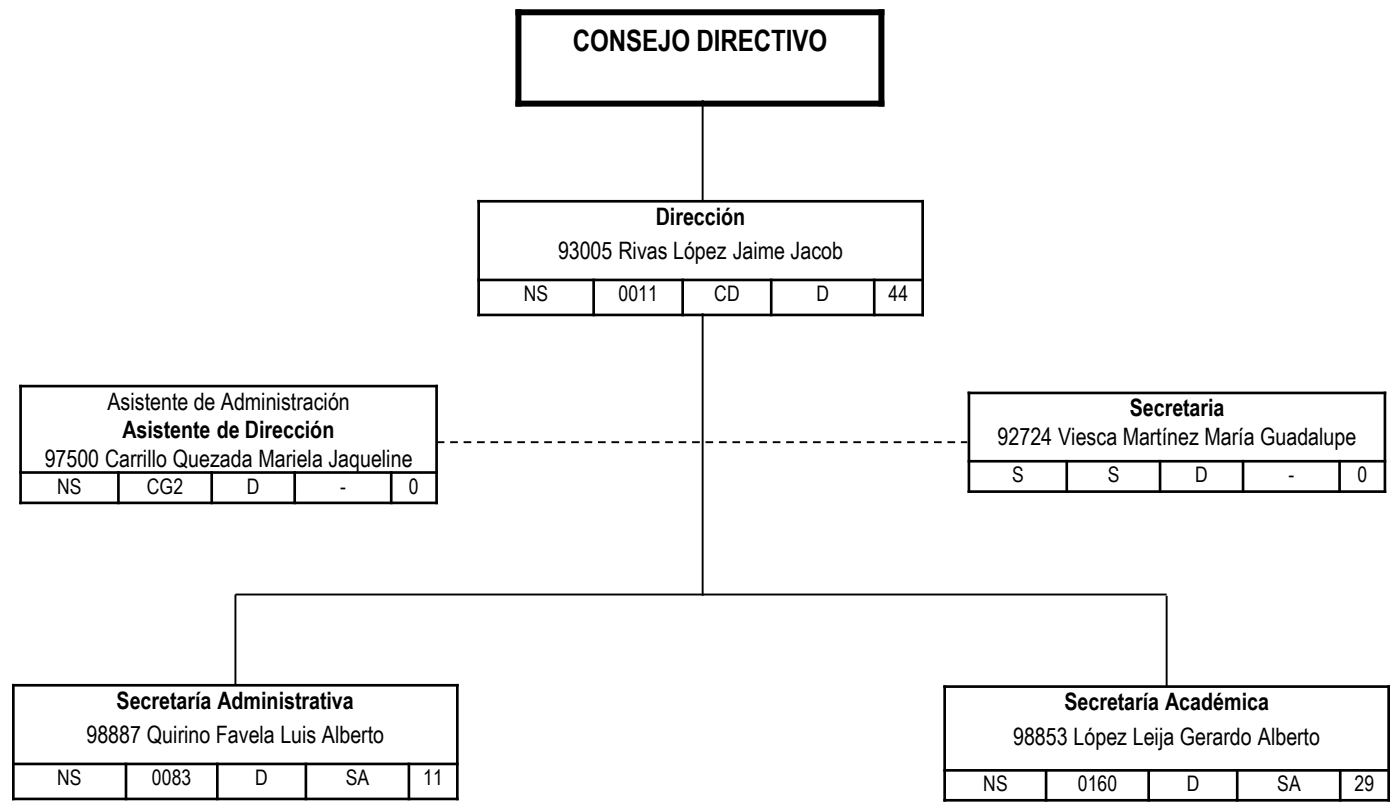

En el Bien Fincamos el Saber

Unidad: **LAGUNA**

Dependencia: **ESCUELA DE BACHILLERES AGUANUEVA “ING. ANÍBAL FLORES NEYRA”**

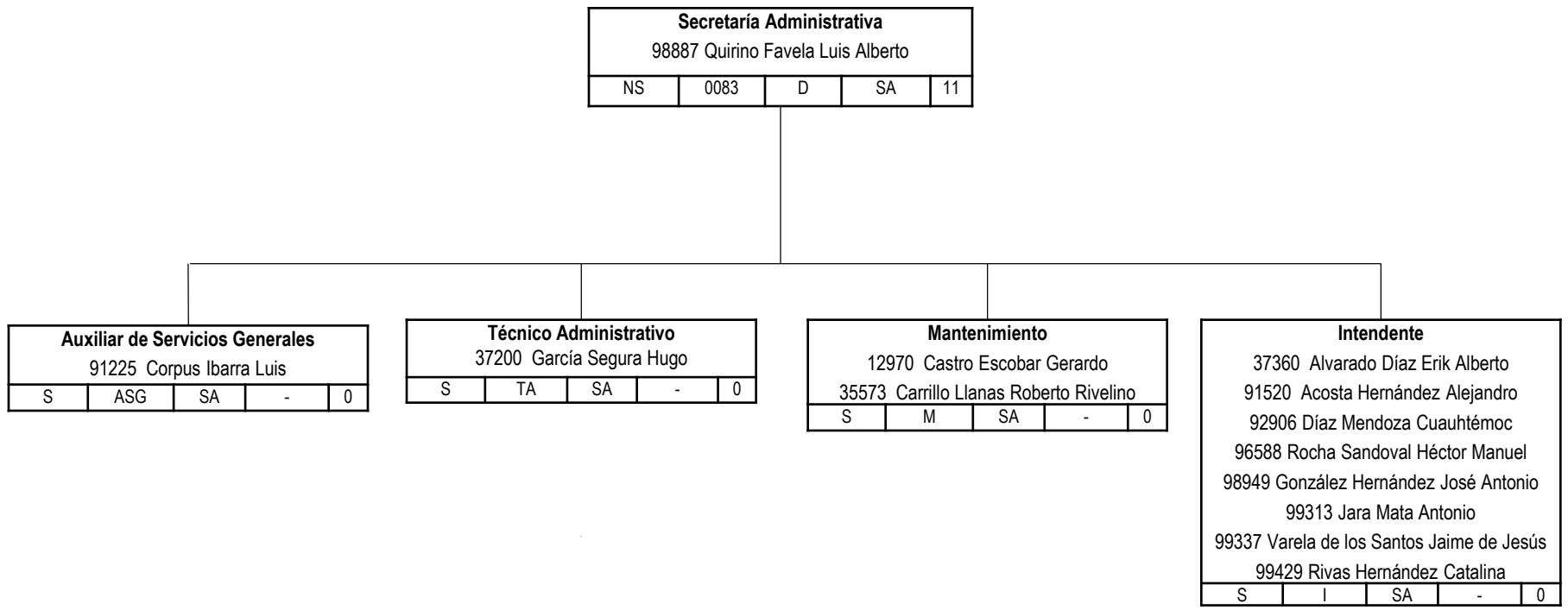

Unidad: **LAGUNA**

Dependencia: **ESCUELA DE BACHILLERES AGUANUEVA “ING. ANÍBAL FLORES NEYRA”**

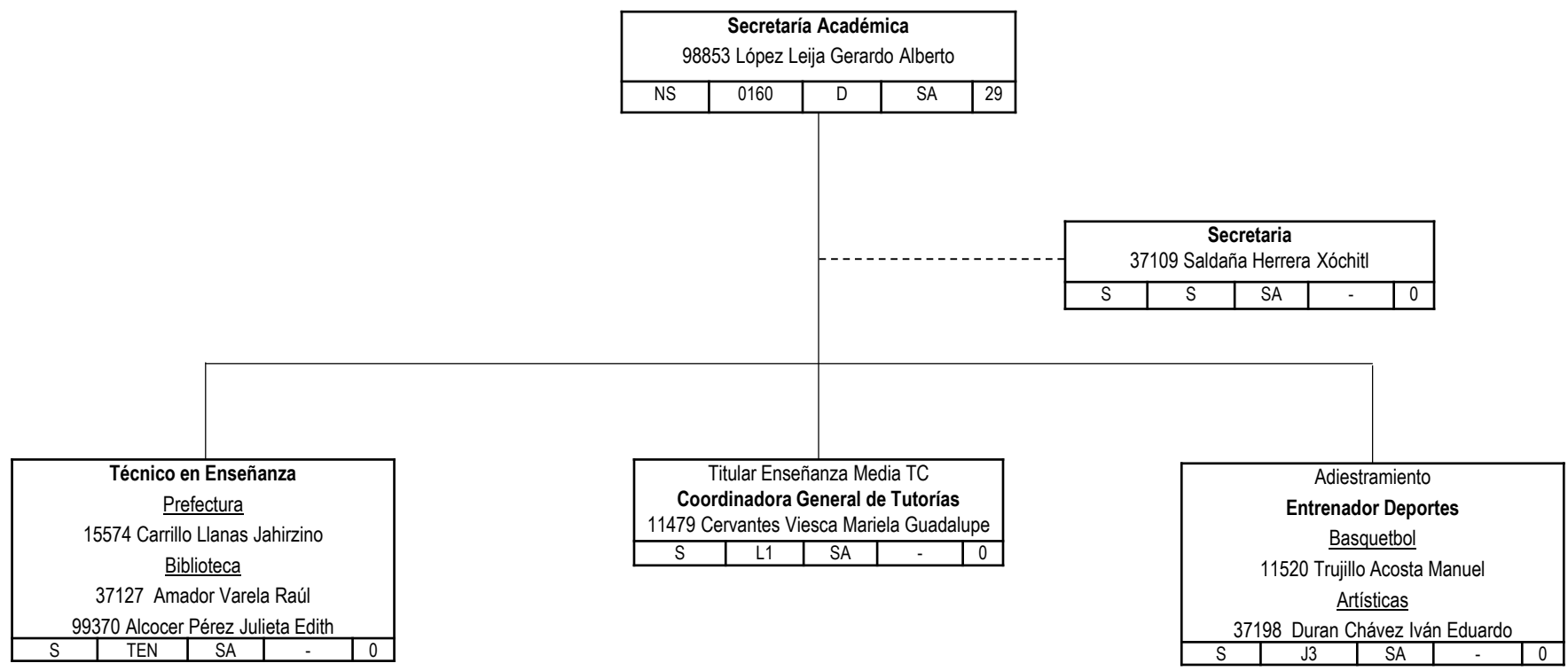

En el Bien Fincamos el Saber

Unidad: **LAGUNA**

Dependencia: **ESCUELA DE BACHILLERES AGUANUEVA “ING.
ANÍBAL FLORES NEYRA”**

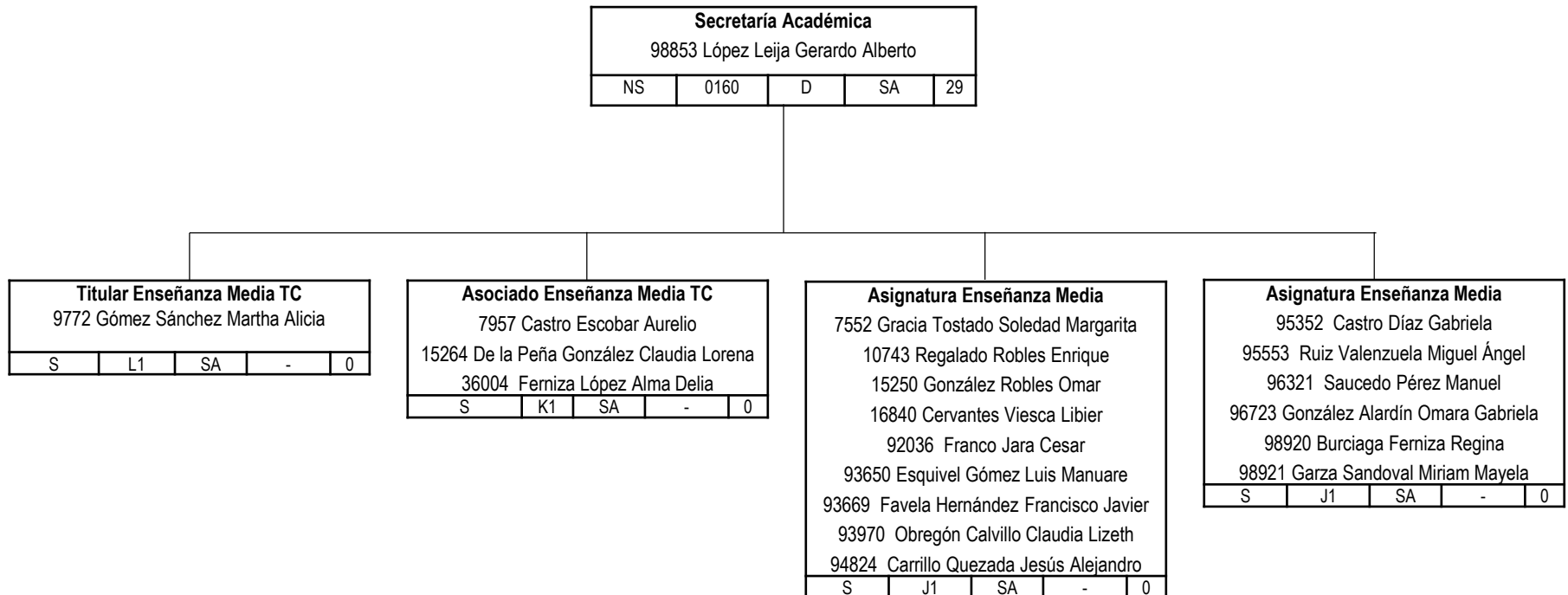

Unidad: **LAGUNA**

Dependencia: **ESCUELA DE CIENCIAS DE LA COMUNIDAD**

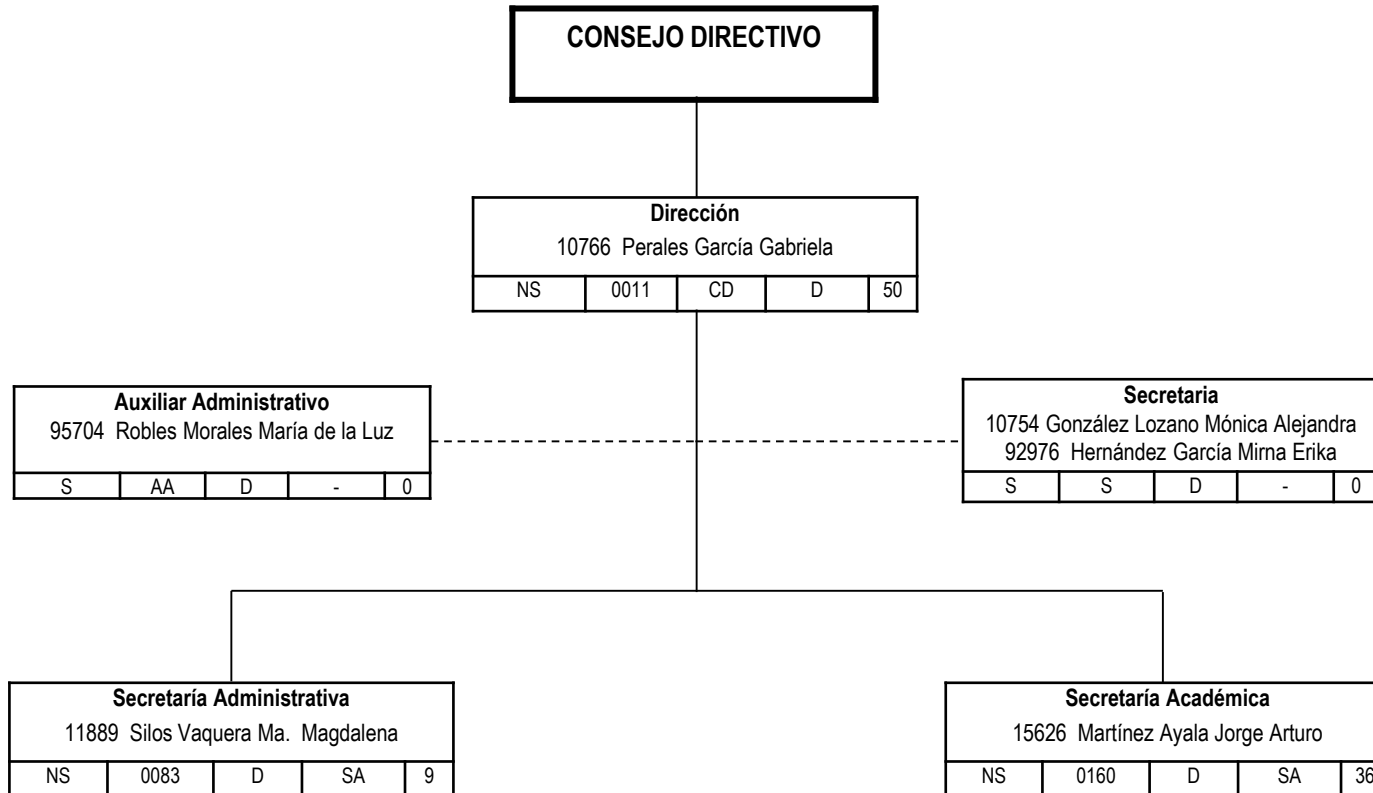

En el Bien Fincamos el Saber

Unidad: **LAGUNA**

Dependencia: **ESCUELA DE CIENCIAS DE LA COMUNIDAD**

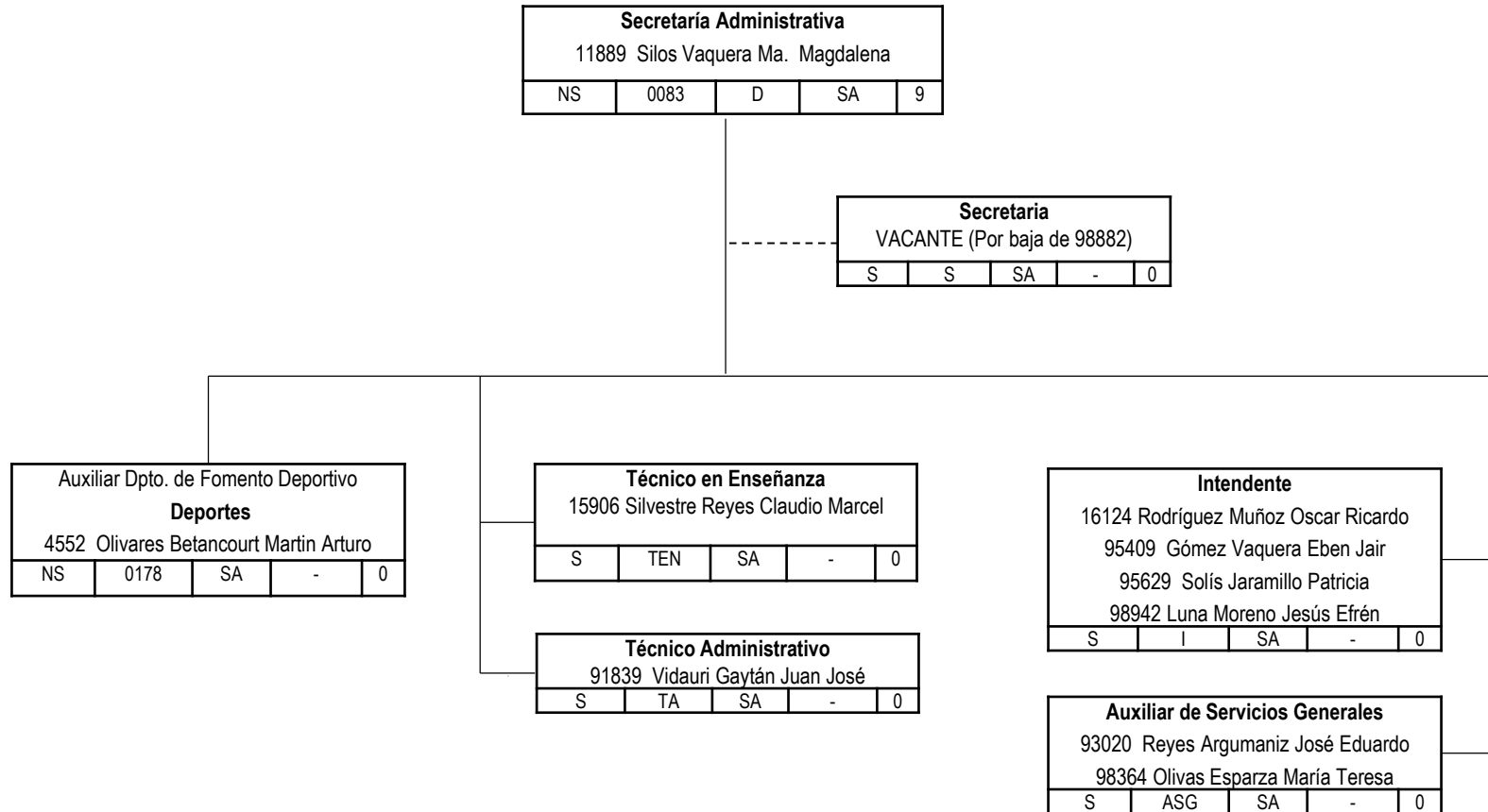



Unidad: **LAGUNA**

Dependencia: **ESCUELA DE CIENCIAS DE LA COMUNIDAD**

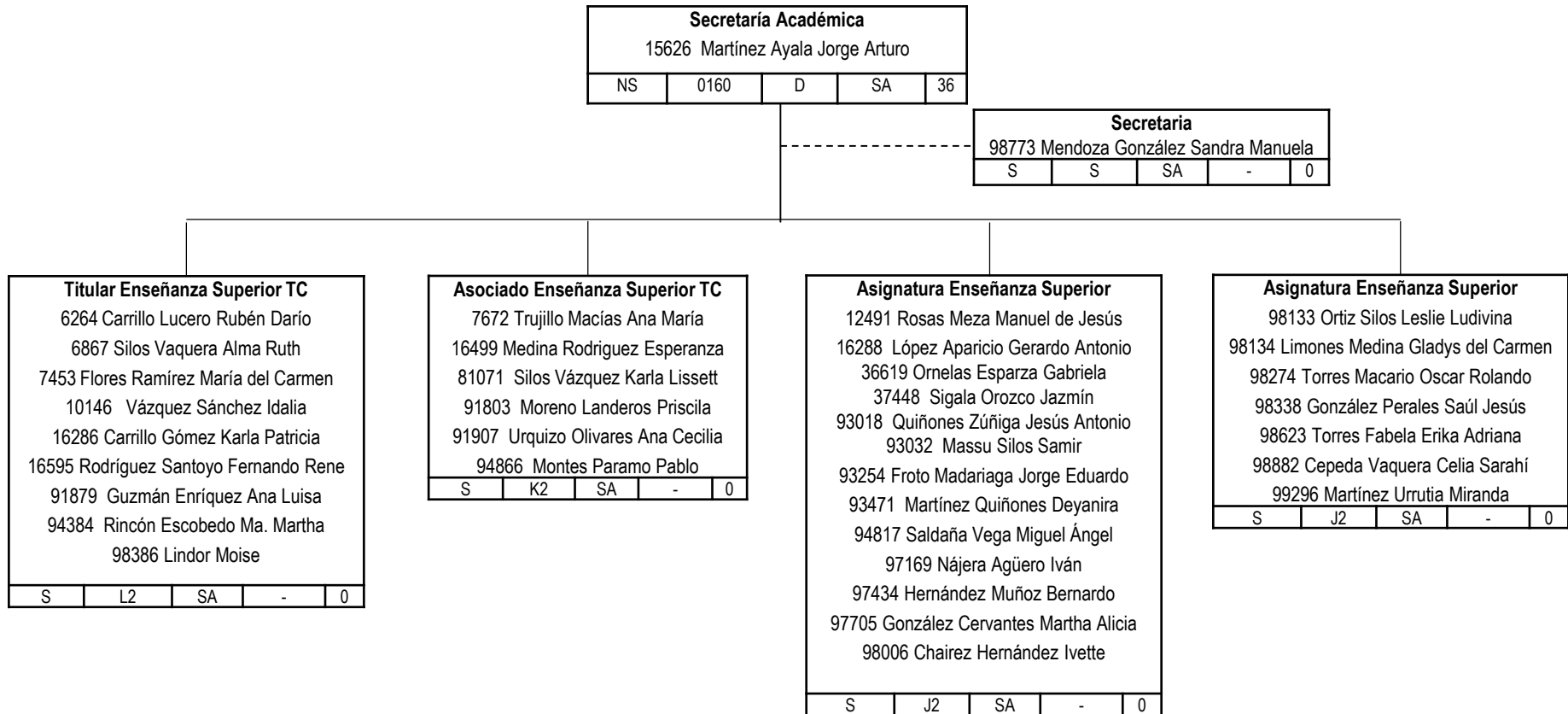

Unidad: **LAGUNA**

Dependencia: **FACULTAD DE CIENCIAS POLÍTICAS Y SOCIALES**

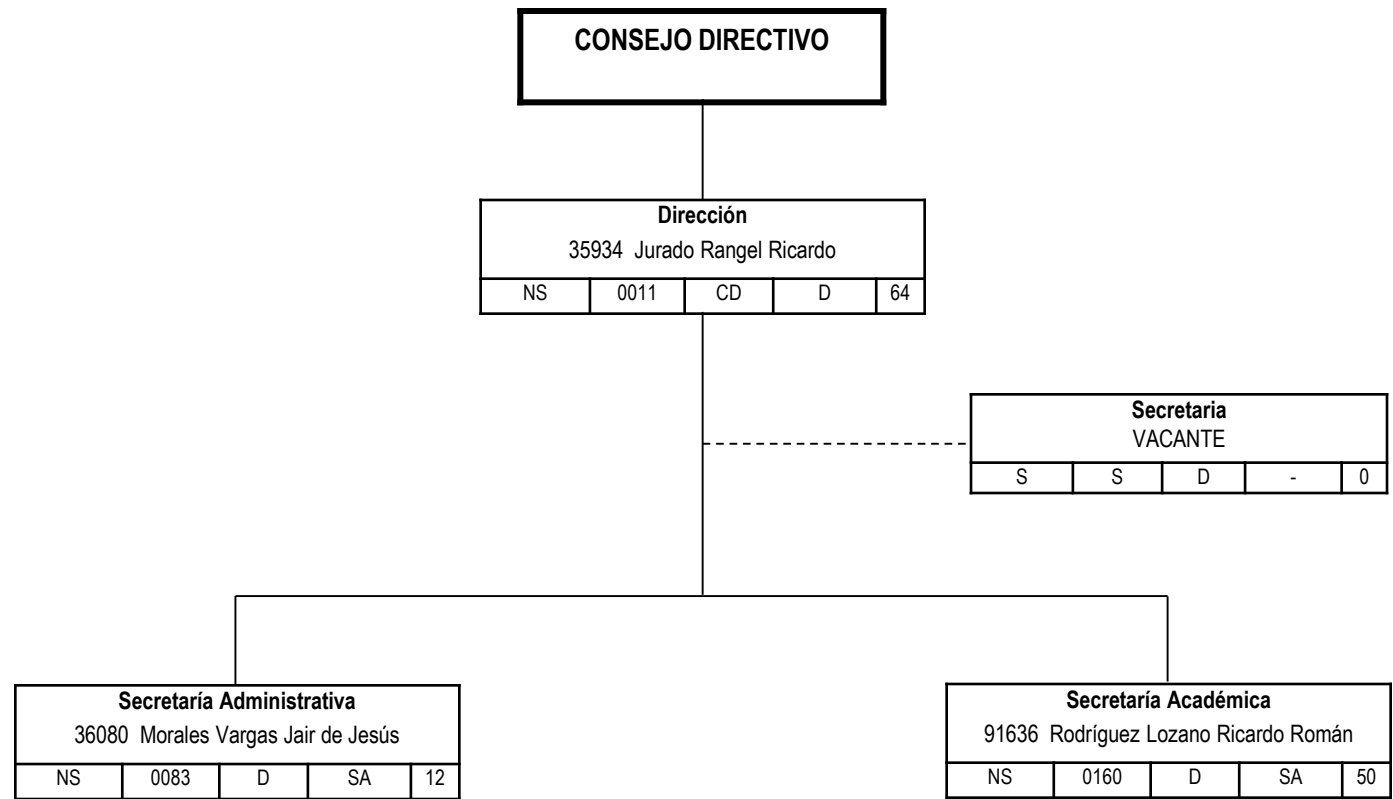

En el Bien Fincamos el Saber



Unidad: **LAGUNA**

Dependencia: **FACULTAD DE CIENCIAS POLÍTICAS Y SOCIALES**

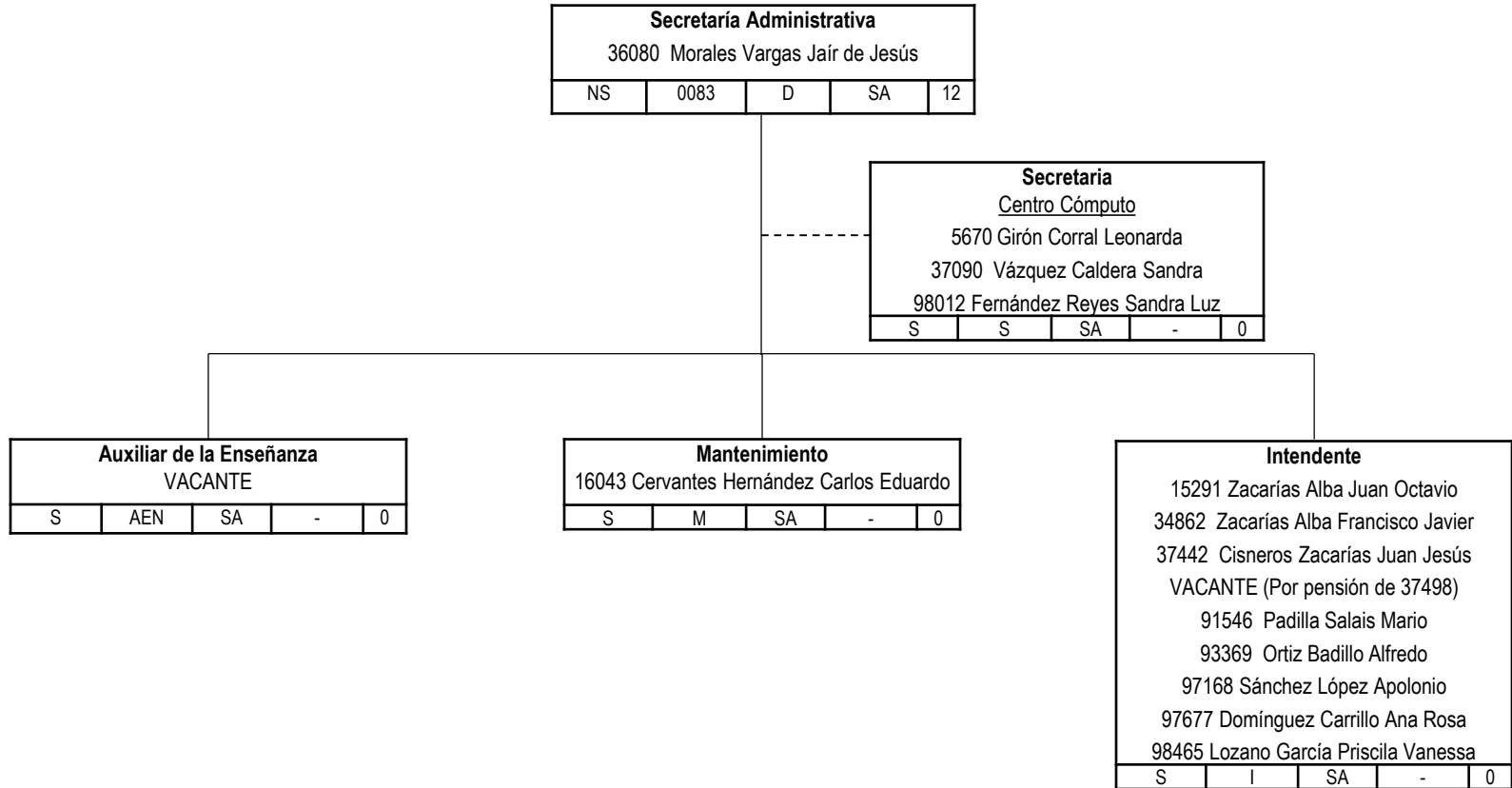

Unidad: **LAGUNA**

Dependencia: **FACULTAD DE CIENCIAS POLÍTICAS Y SOCIALES**

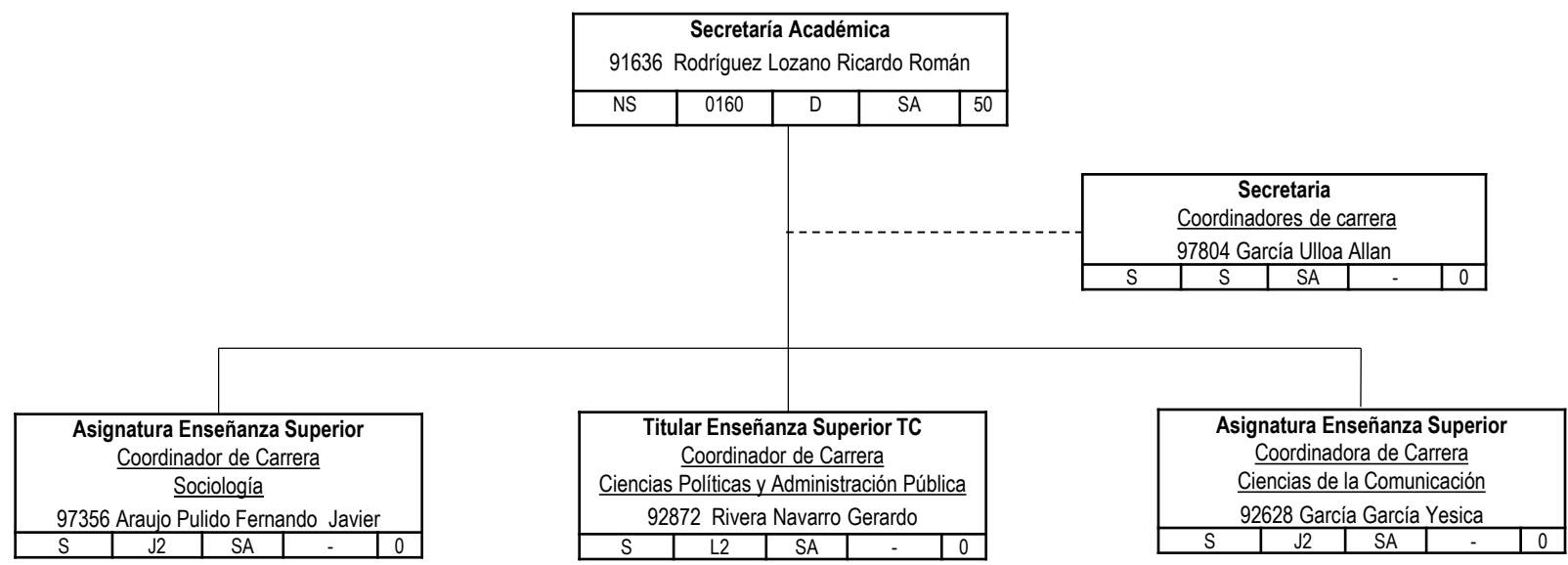

En el Bien Fincamos el Saber



Unidad: **LAGUNA**

Dependencia: **FACULTAD DE CIENCIAS POLÍTICAS Y SOCIALES**

Secretaría Académica				
91636 Rodríguez Lozano Ricardo Román				
NS	0160	D	SA	50

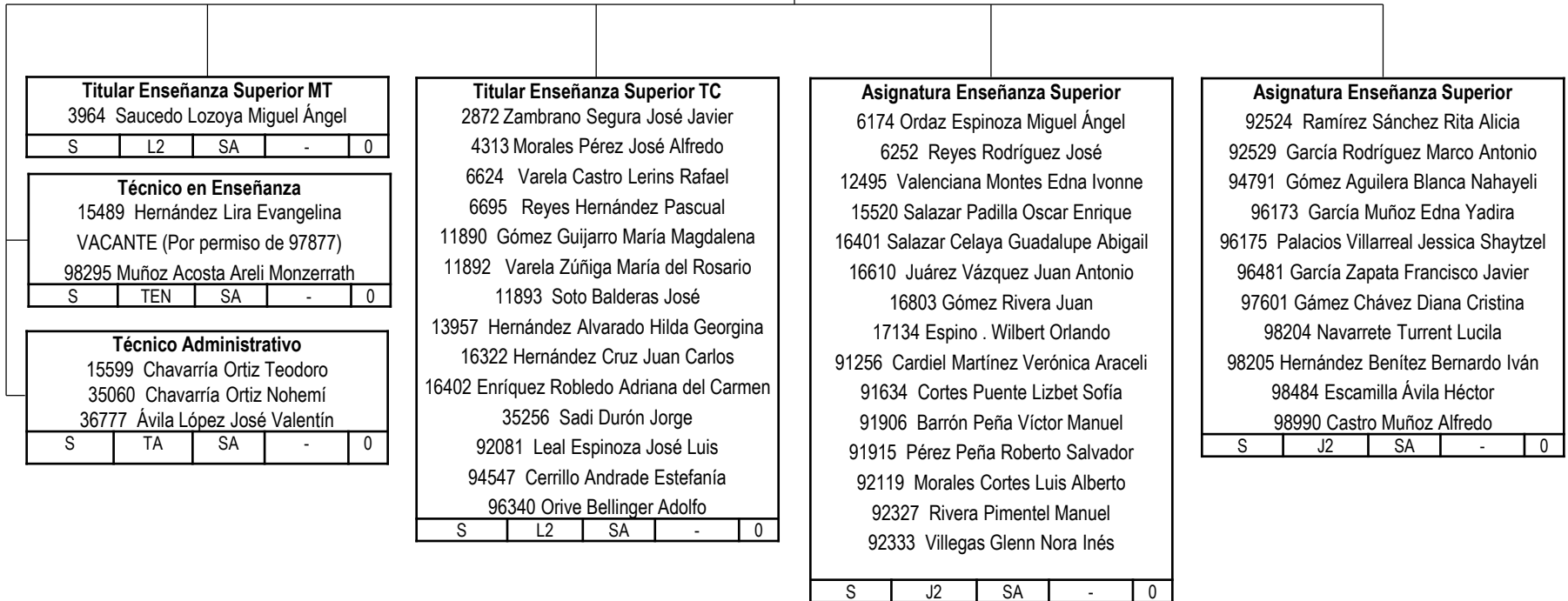

Unidad: **LAGUNA**

Dependencia: **FACULTAD DE ECONOMÍA Y MERCADOTECNIA**

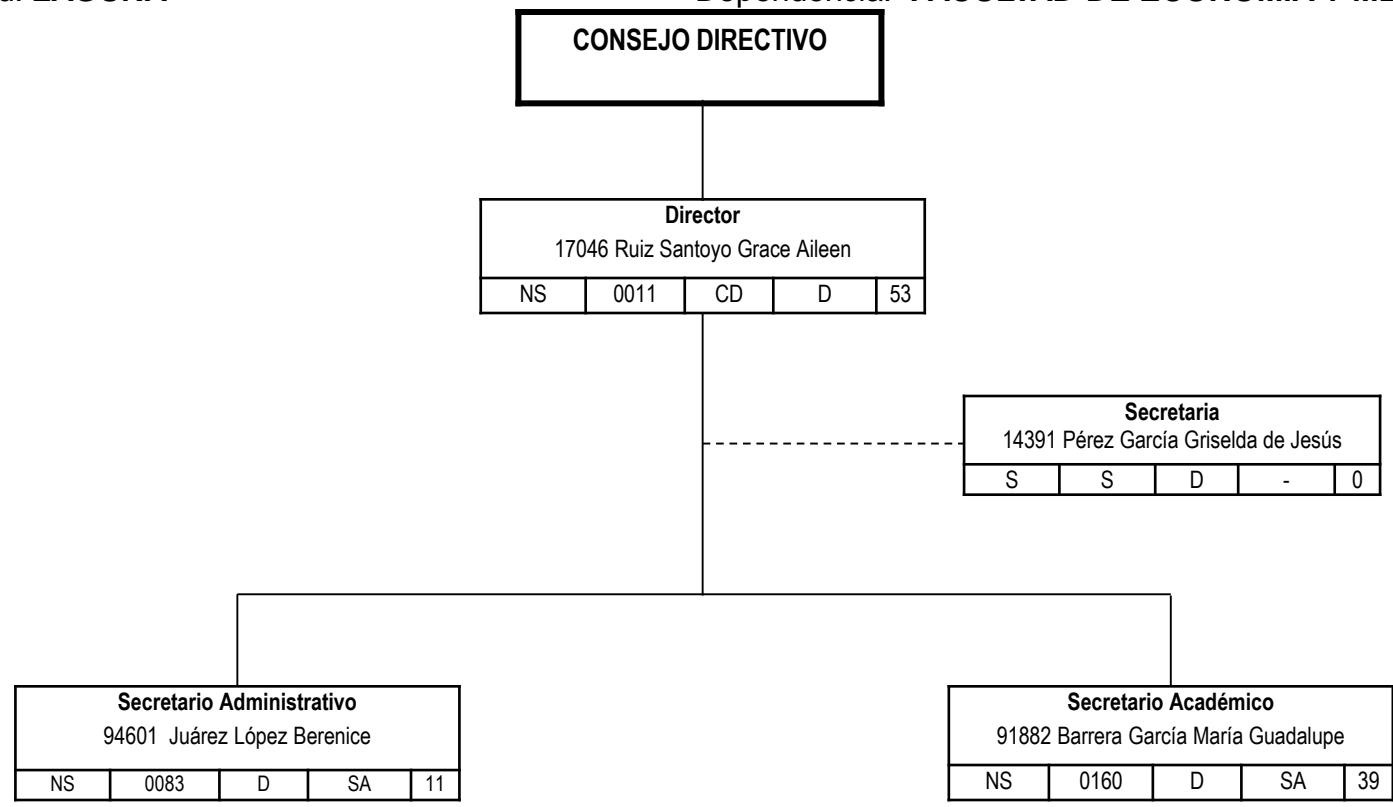

Unidad: **LAGUNA**

Dependencia: **FACULTAD DE ECONOMÍA Y MERCADOTECNIA**

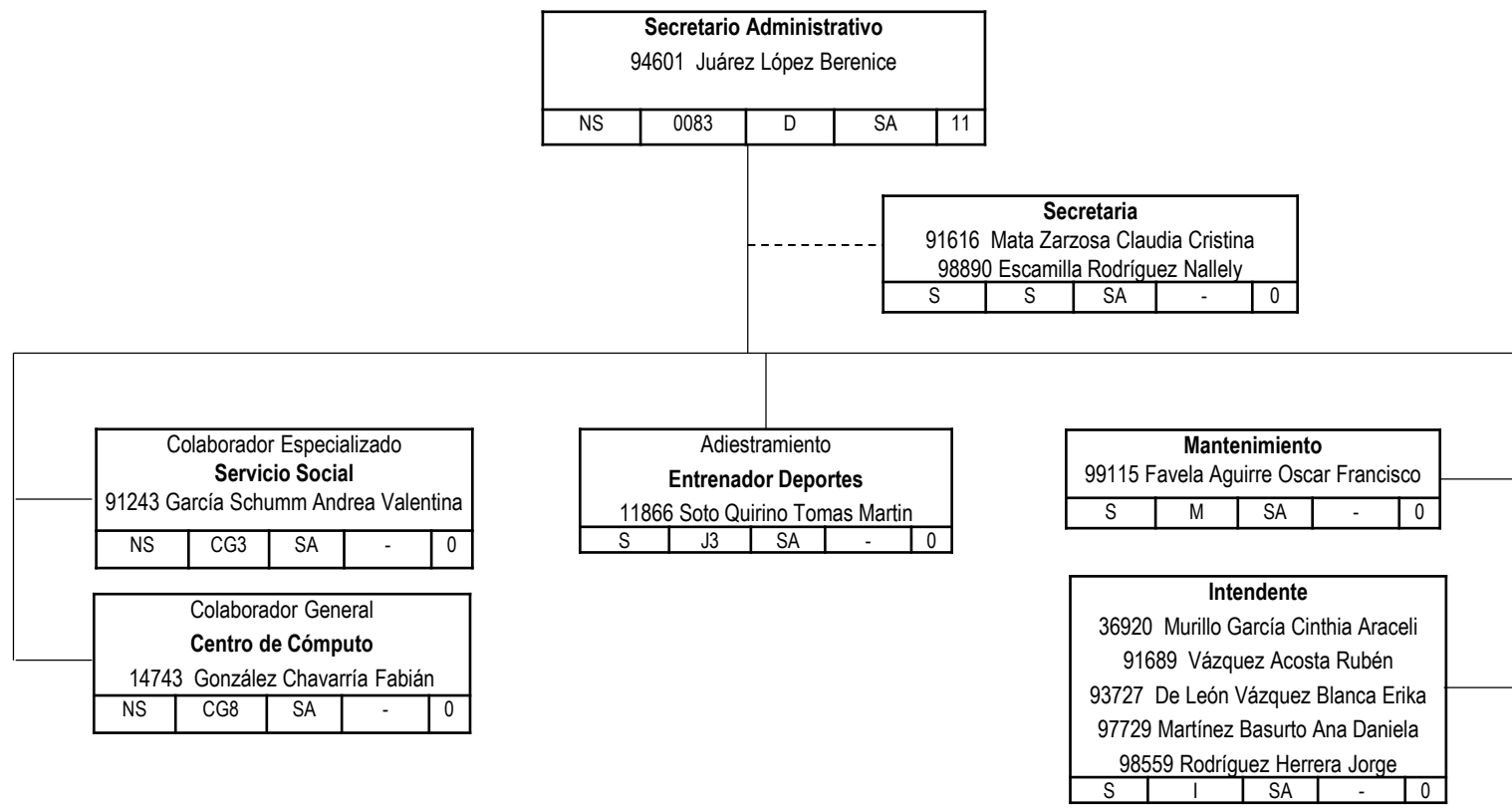

En el Bien Fincamos el Saber

Unidad: **LAGUNA**

Dependencia: **FACULTAD DE ECONOMÍA Y MERCADOTECNIA**

Secretario Académico				
91882 Barrera García María Guadalupe				
NS	0160	D	SA	39

Secretaria Control Escolar				
81019 Villa Méndez María Rebeca				
94920 Lechuga Valadez Yuri Lizbeth				
S	S	D	-	0

Técnico en Enseñanza				
35155 Soto Quirino Yadira				
S	TEN	SA	-	0

Auxiliar de la Enseñanza				
91714 Del Hoyo Hernández Jesús				
S	AEN	SA	-	0

Titular Enseñanza Superior TC				
91411 Marín Alcalá Alejandra				
91947 Amarillas Urbina Víctor Axcel				
92370 Ramírez Navarro Liliana				
92587 García Bermúdez Karina Jazmín				
94085 Sabag Meléndez Hazive Amira				
94795 Aguilera Fernández Albany				
98387 Sánchez Alcalde Luis Amado				
S	L2	SA	-	0

Asociado Enseñanza Superior TC				
92527 Manríquez Arratia Juan Luis				
S	K2	SA	-	0

Asignatura Enseñanza Superior				
7317 Acosta Mandujano Raúl				
11364 Lara Magallanes Antonio				
13598 Cueto Herrera Mario Luis				
15435 Sánchez Mena Erika Susana				
15981 Ramírez Salas Francisca Berenice				
17010 Calderón Cantú Edson Arantes				
17363 Martínez Flores María del Rocío				
91637 Castañeda Gutiérrez Alejandro				
91917 Martínez Saucedo Virgilio Eduardo				
92526 Sosa Escobedo Abel				
92959 Carbajal Castillejo Yanet				
94403 Ortiz Guangorena Luis				
94723 Garzón Valdez Génesis Yazmín				
94779 Dévora Canales Diego Alberto				
S	J2	SA	-	0

Asignatura Enseñanza Superior				
94841 Márquez Hidrogo Edna Enedina				
95401 Quezada Y Herrera Beatriz Cristina				
96129 Dovalina Montenegro Ivette Yazmin				
96718 Ávila Elizondo Guillermo				
97436 Sánchez Prado Araceli				
97706 Cuellar Arias Abraham				
98392 Esquivel Gutiérrez Dagoberto				
98393 Hernández Galindo Miguel				
98728 Frausto Morones Luis Eduardo				
98730 González Guzmán Ana Elena				
99192 Vega Pineda Anakaren				
99327 Ruiz García Rosa Laila				
99381 Favela Anquiario María Fernanda				
S	J2	SA	-	0

Unidad: **LAGUNA**

Dependencia: **ESCUELA DE ADMINISTRACIÓN**

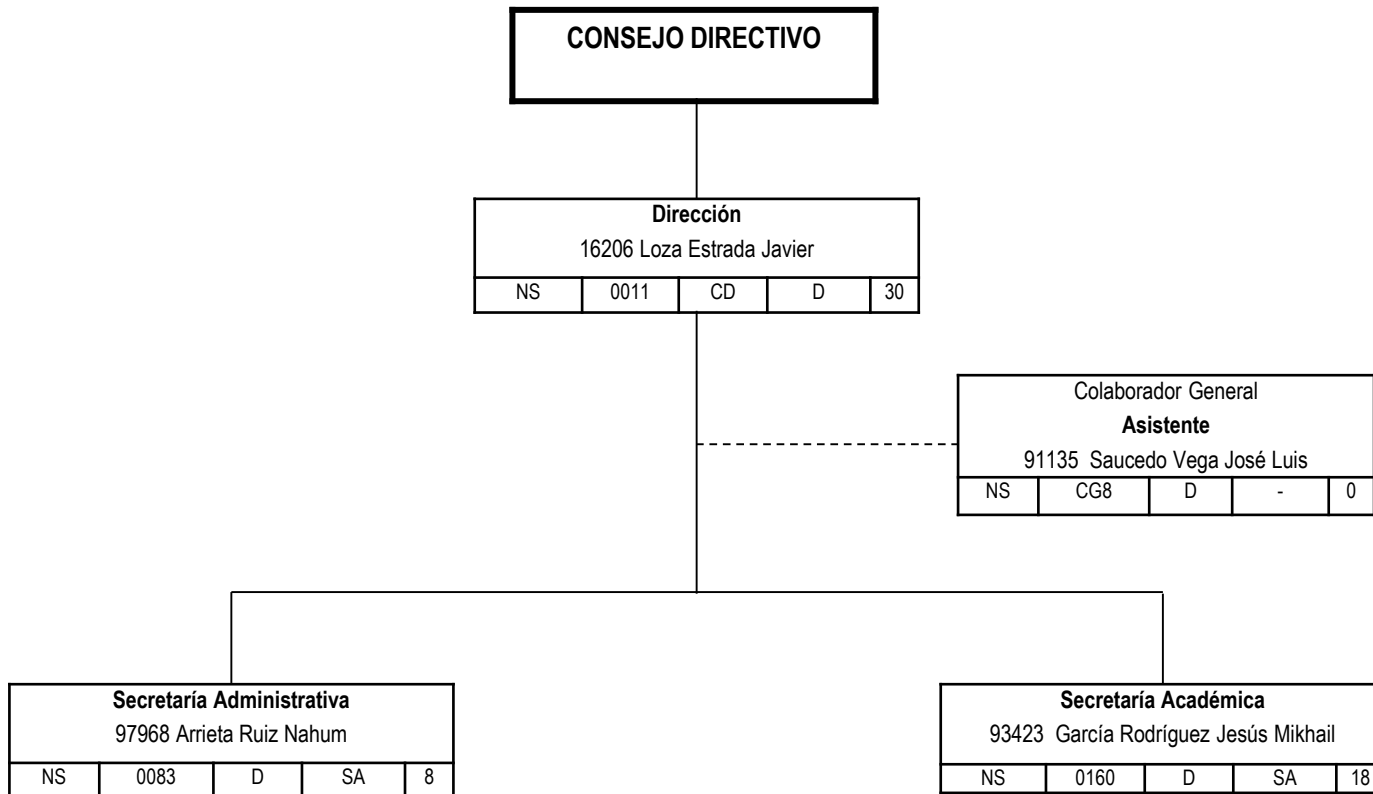

Unidad: **LAGUNA**

Dependencia: **ESCUELA DE ADMINISTRACIÓN**

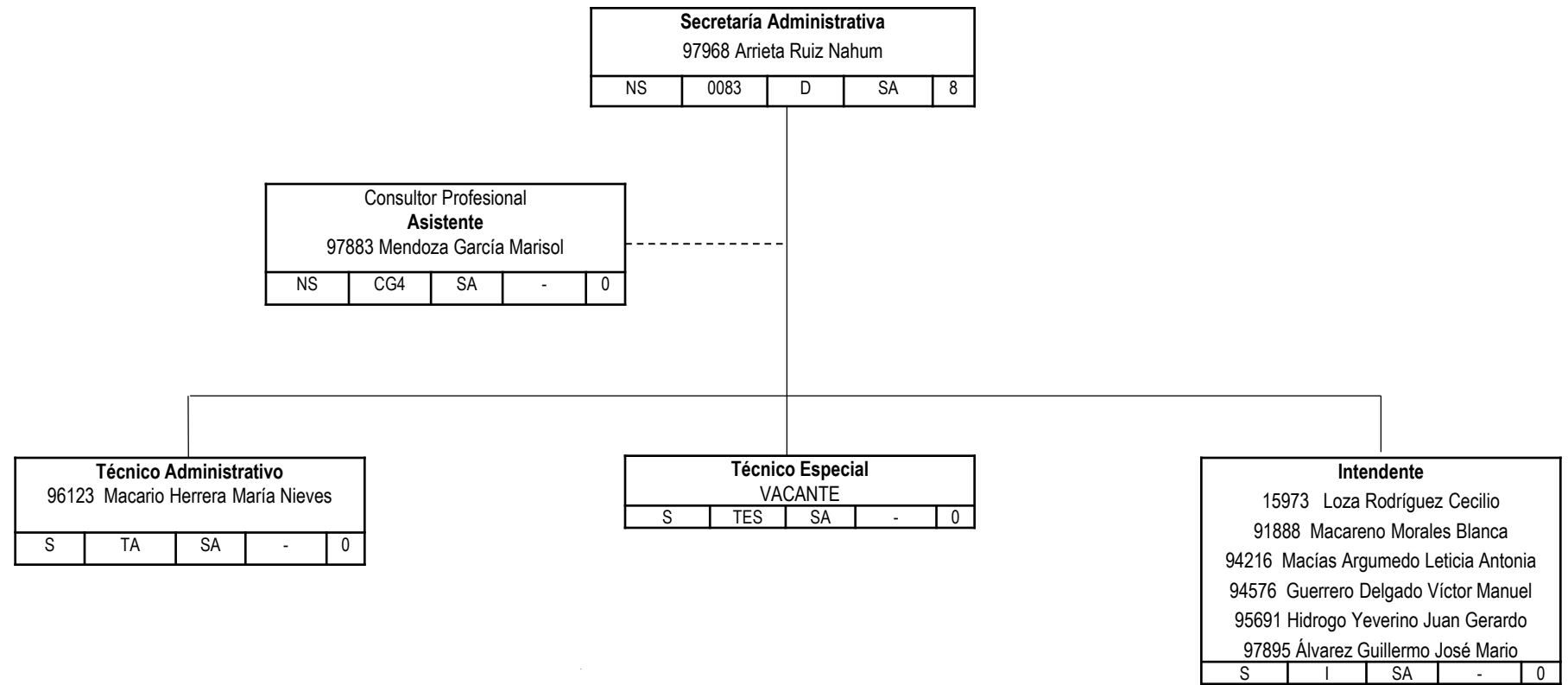

Unidad: **LAGUNA**

Dependencia: **ESCUELA DE ADMINISTRACIÓN**

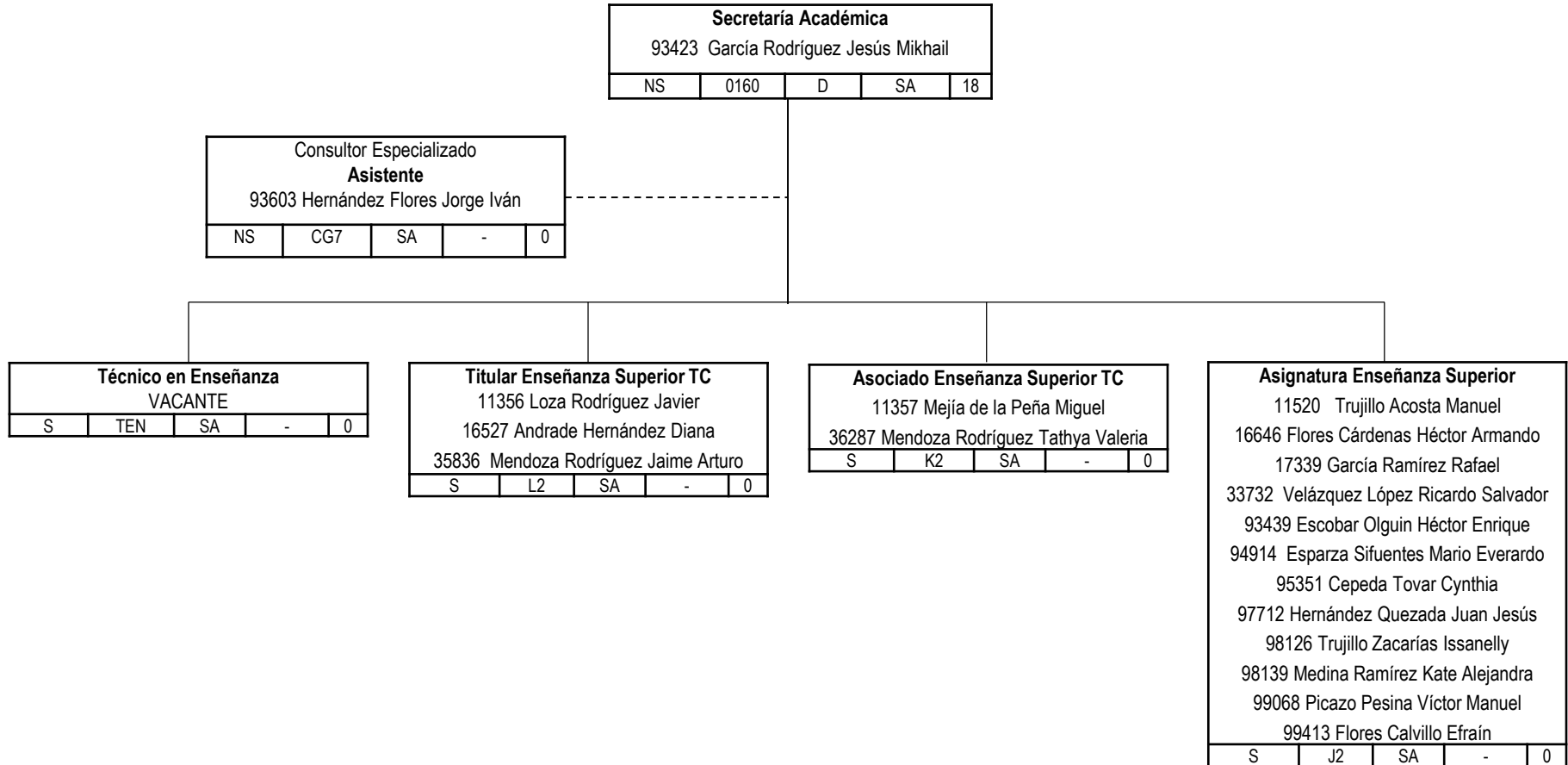

Unidad: **LAGUNA**

Dependencia: **FACULTAD DE CIENCIAS BIOLÓGICAS**

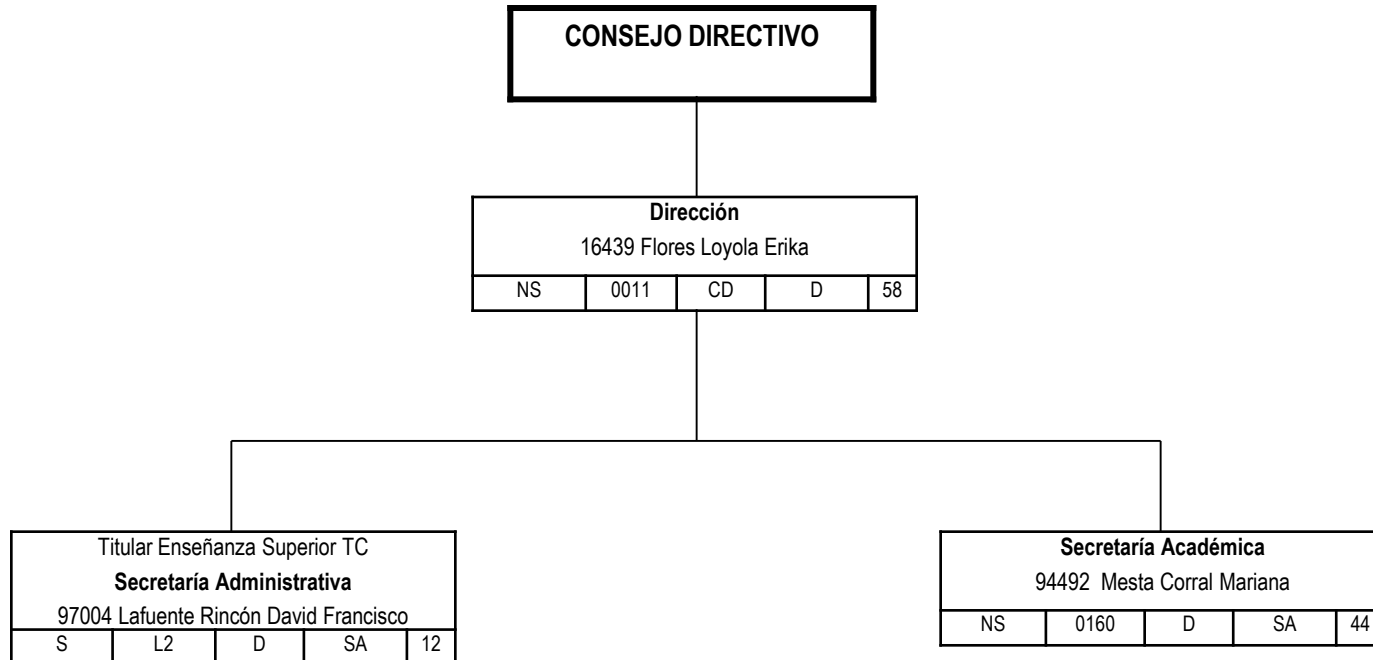

Unidad: **LAGUNA**

Dependencia: **FACULTAD DE CIENCIAS BIOLÓGICAS**

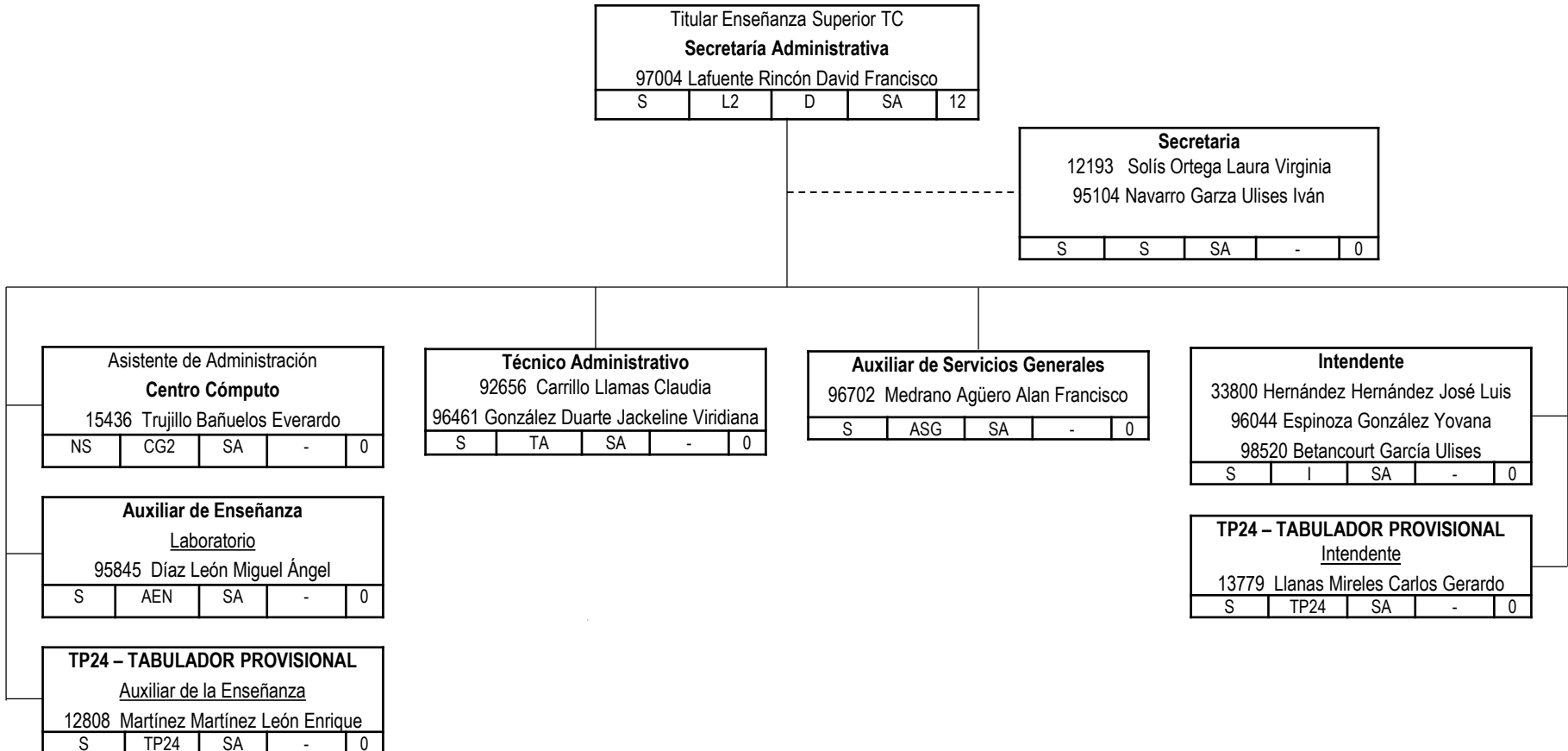

Unidad: **LAGUNA**

Dependencia: **FACULTAD DE CIENCIAS BIOLÓGICAS**

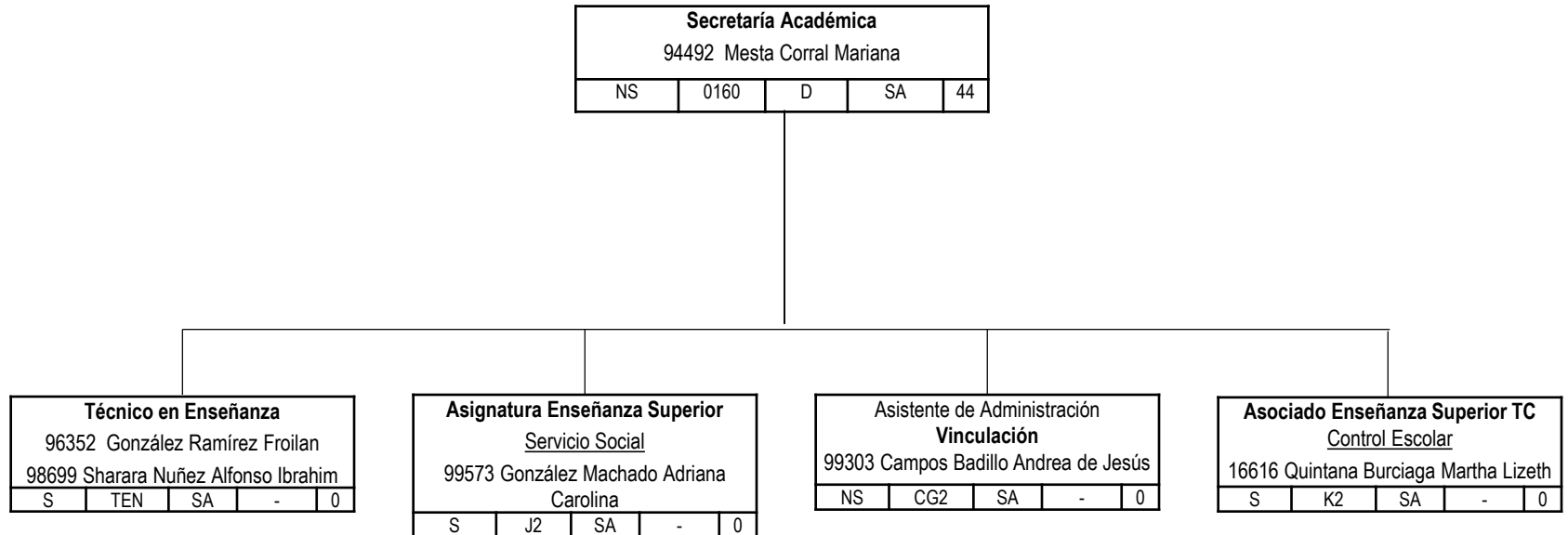



Unidad: **LAGUNA**

Dependencia: **FACULTAD DE CIENCIAS BIOLÓGICAS**

Secretaría Académica 94492 Mesta Corral Mariana				
NS	0160	D	SA	44

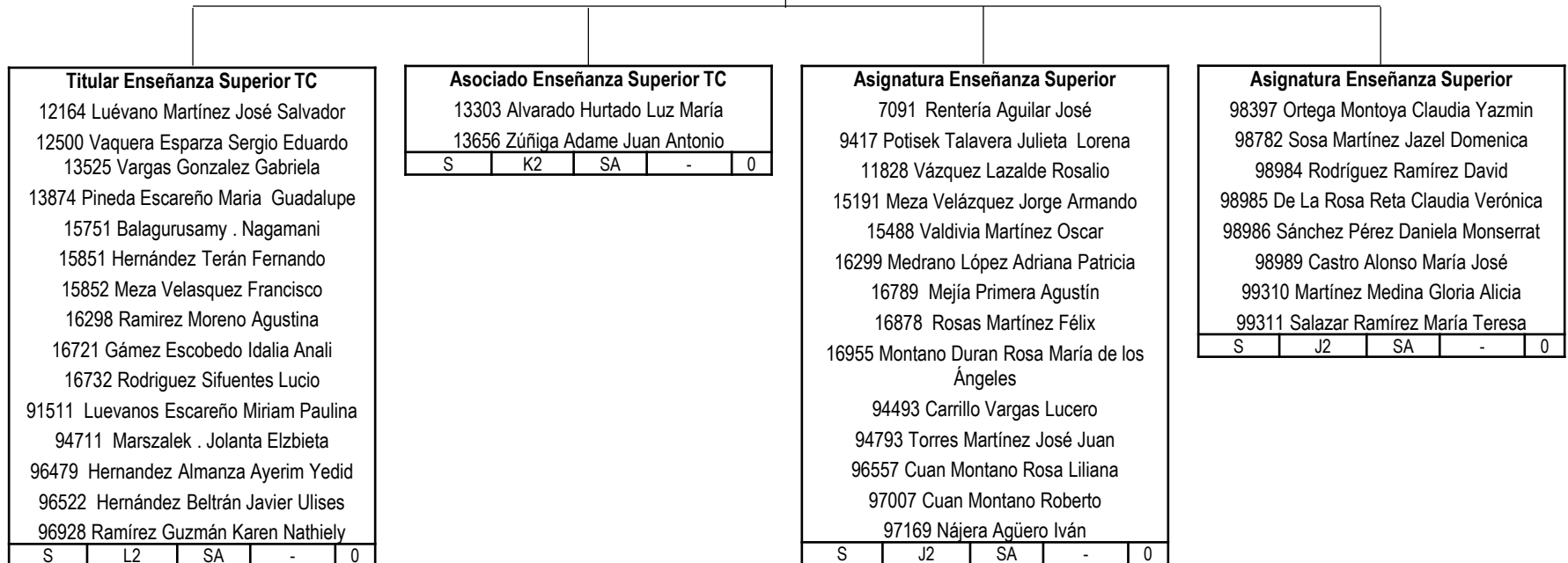

Unidad: **LAGUNA**

Dependencia: **FACULTAD DE ARQUITECTURA**

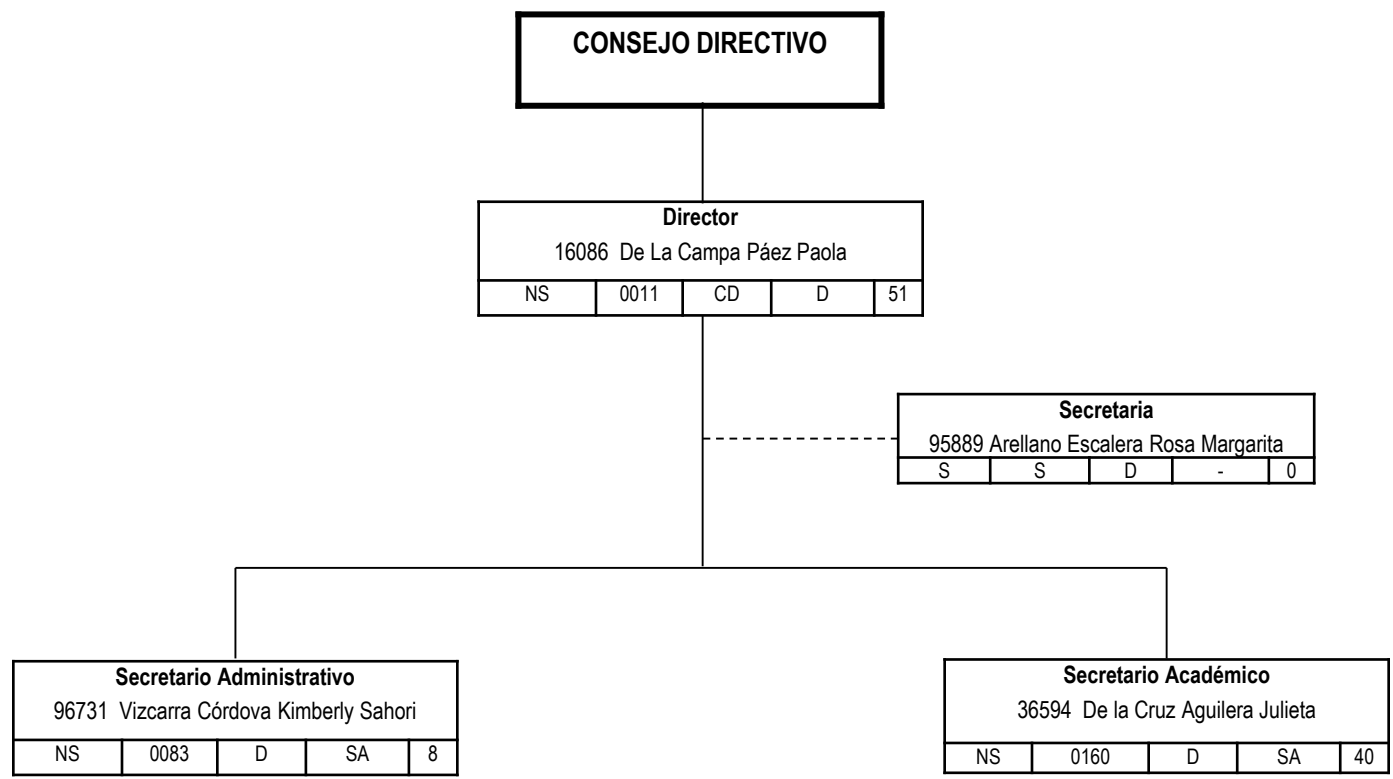

En el Bien Fincamos el Saber

Unidad: **LAGUNA**

Dependencia: **FACULTAD DE ARQUITECTURA**

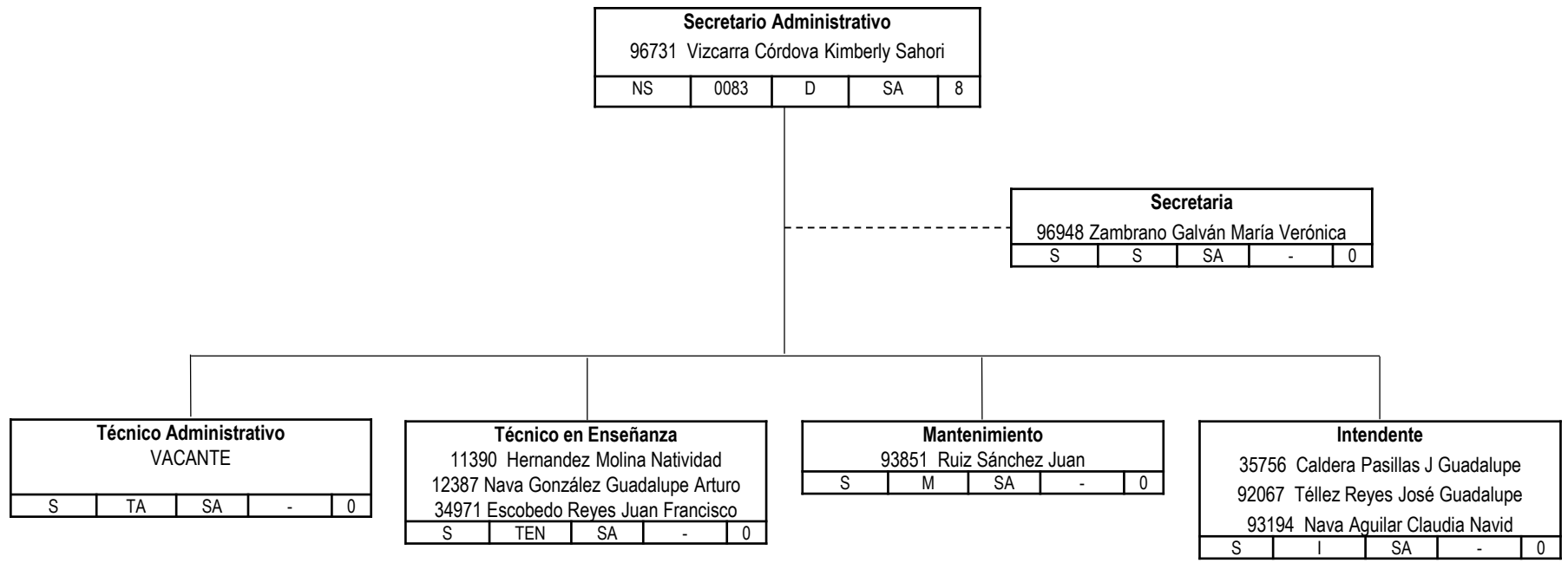



Unidad: **LAGUNA**

Dependencia: **FACULTAD DE ARQUITECTURA**

Secretario Académico				
36594 De la Cruz Aguilera Julieta				
NS	0160	D	SA	40

Secretaria				
93691 Zambrano Fernández Rubí Haydee				
S	S	SA	-	0

Asociado Enseñanza Superior TC				
13891 Mendoza Gómez Norma Margarita				
S	K2	SA	-	0

Titular Enseñanza Superior TC				
35916 Ponce Palafox César				
93866 Quiroz Herrera Jaime Andrés				
94534 Villanueva Solís Jorge				
96062 González Calderón Alleck Johnathan				
98605 Llaven José Héctor Daniel				
S	L2	SA	-	0

Asignatura Enseñanza Superior				
11317 García Gastelum Martha Elva				
11667 Hernández Rivas Virginia del Rosario				
13889 Gosserez Torres Oscar Fernando				
14527 Porras López Guadalupe Beatriz				
14739 Gómez Velarde Jorge Ernesto				
15133 Montes Rodríguez Gustavo				
15969 Fayad Chain Ale Jaime				
15998 Vela y del Rio Jorge Alberto				
16903 Vasquez Escobedo José Cuauhtémoc				
92126 Rodríguez Díaz de León Martha				
92403 Giacomani Arvizu Sergio				
92545 García Carranza Fernando				
92809 Ávila García María Ilse Leticia				
93196 Méndez Fierro Mario Gerardo				
93717 Ortega Alva Ruth				
93719 Rubín Aguilar Jorge				
94231 Yong Sánchez Karla Guadalupe				
S	J2	SA	-	0

Asignatura Enseñanza Superior				
94386 González Ríos Ignacio				
94752 Luna Prieto Antonio				
95111 Cruz Rodríguez Jakelinne				
95532 Vargas Villarreal Gonzalo				
96176 Díaz Leyva Erick				
96726 Pérez Chávez Roberto				
96751 Esquivel Rodríguez Sarali				
97866 López Barrera Daniel Omar				
97938 Díaz Ortiz Anaiss				
98436 Uribe Novella Fernando				
98849 Del Castillo Hernández Erick Iván				
99054 Salas Quiroz Teresa de Jesús				
99055 Chacón Dávila María Trinidad				
99104 Esquivel Quiroz Luis Fernando				
99401 Morales Ramírez Sofía Azucena				
99403 Tello Sosa Ana Olivia				
S	J2	SA	-	0

En el Bien Fincamos el Saber

Unidad: **LAGUNA**

Dependencia: **ESCUELA DE ARTES ESCÉNICAS**

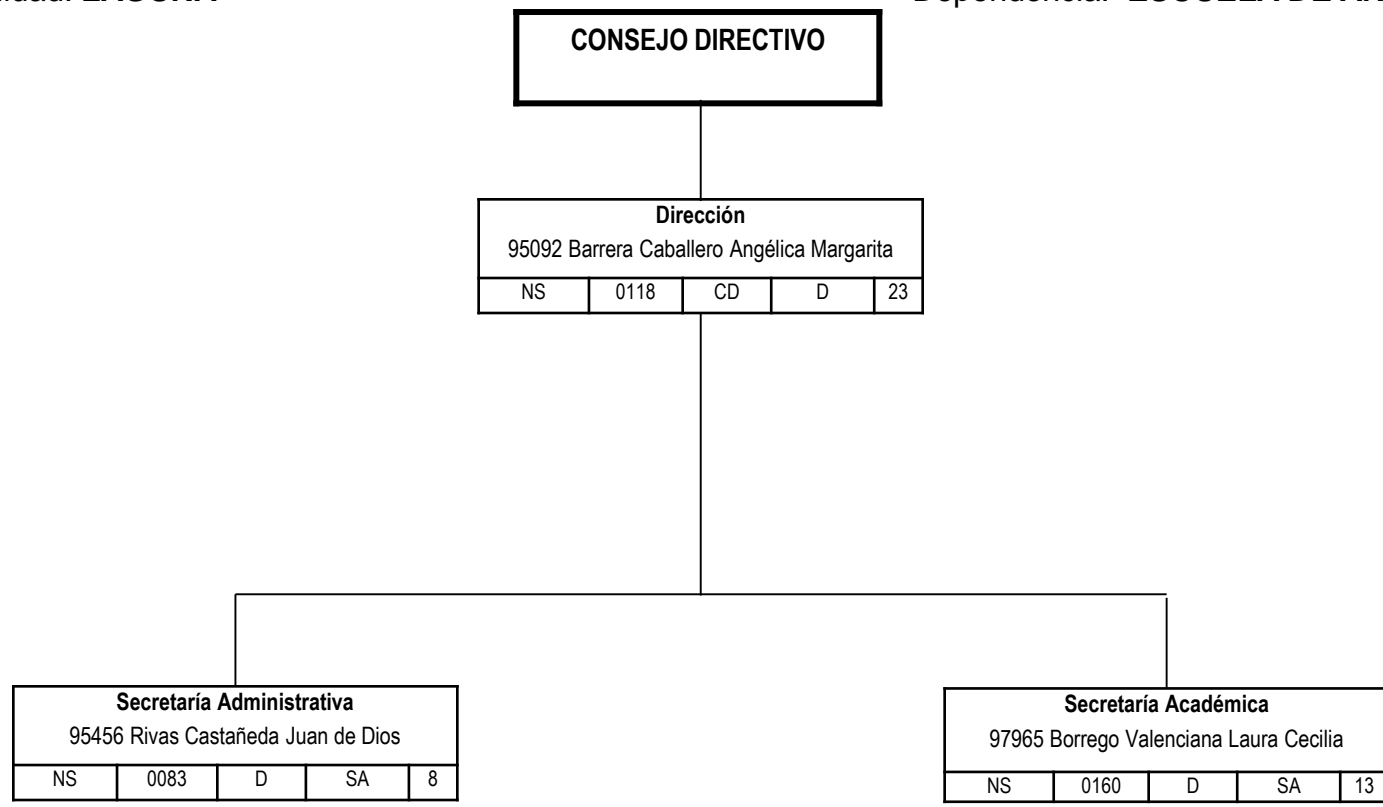

Unidad: **LAGUNA**

Dependencia: **ESCUELA DE ARTES ESCÉNICAS**

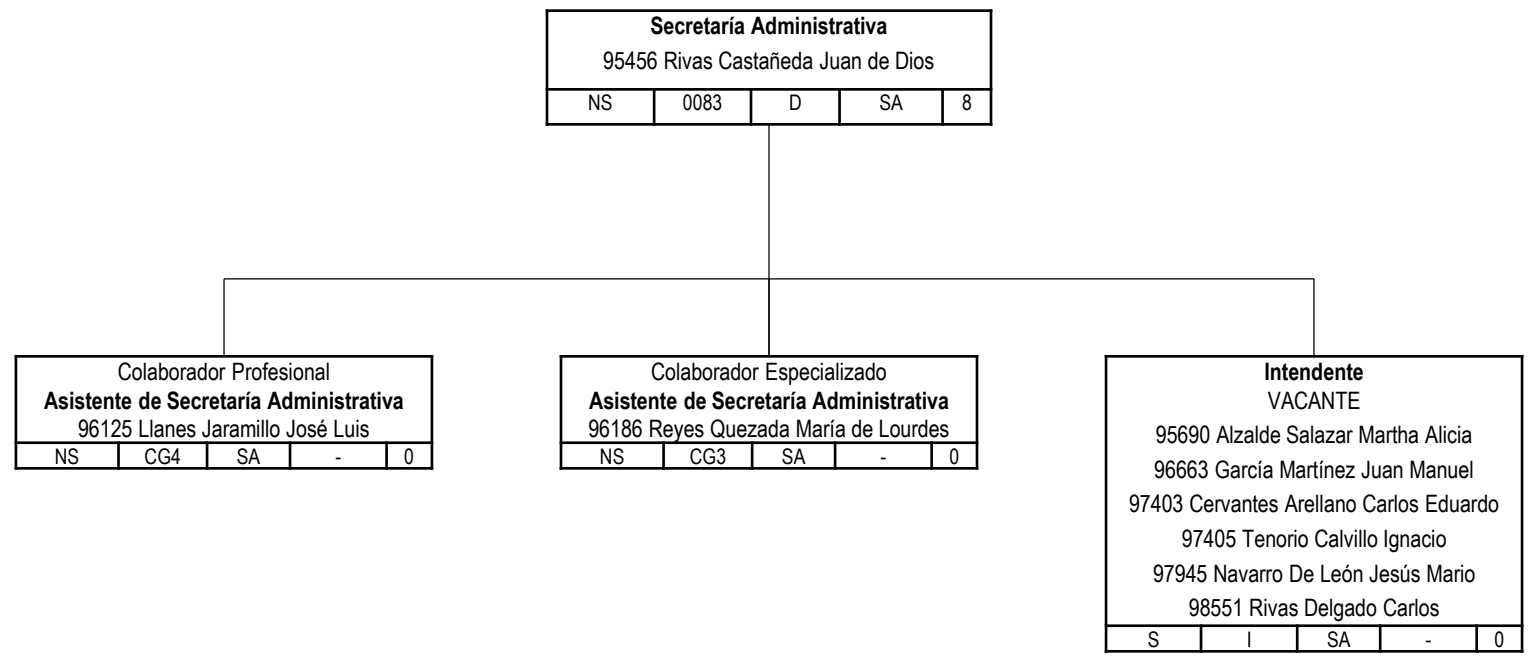

Unidad: **LAGUNA**

Dependencia: **ESCUELA DE ARTES ESCÉNICAS**

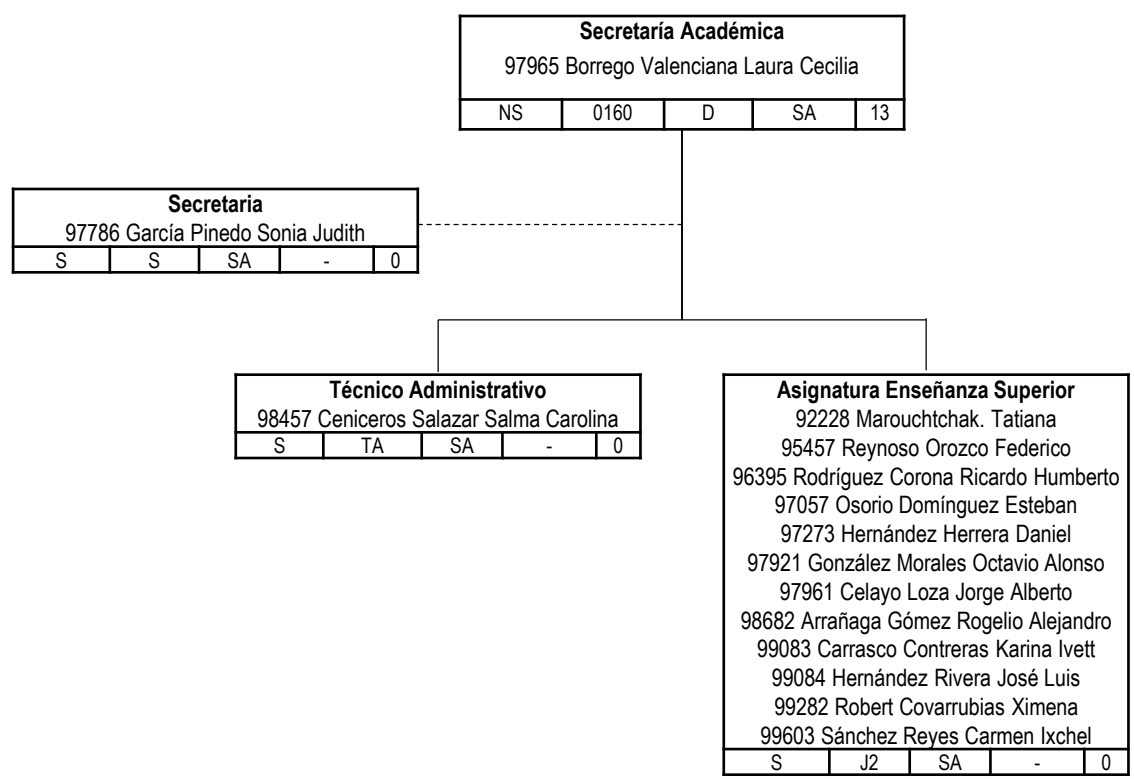

En el Bien Fincamos el Saber

Unidad: **LAGUNA**

Dependencia: **ESCUELA DE PSICOLOGÍA**

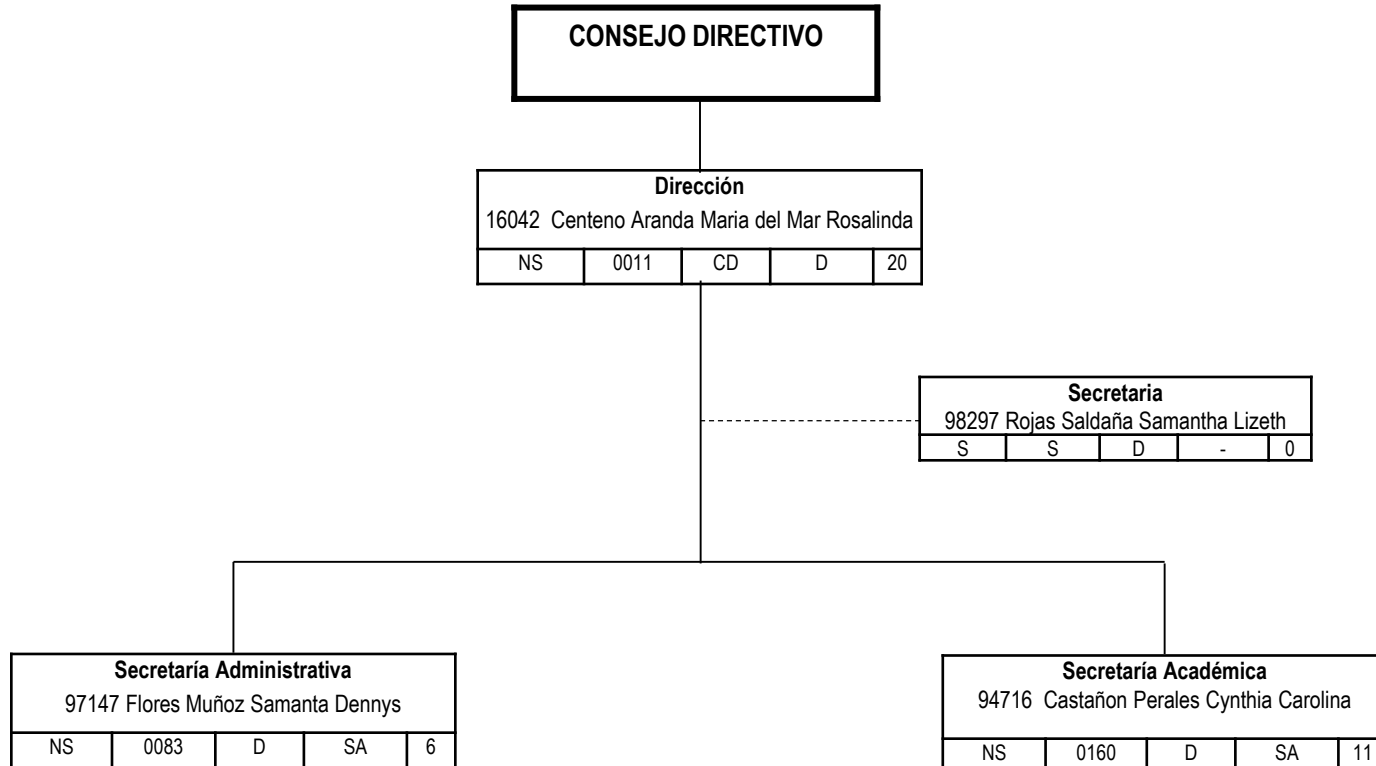

Unidad: **LAGUNA**

Dependencia: **ESCUELA DE PSICOLOGÍA**

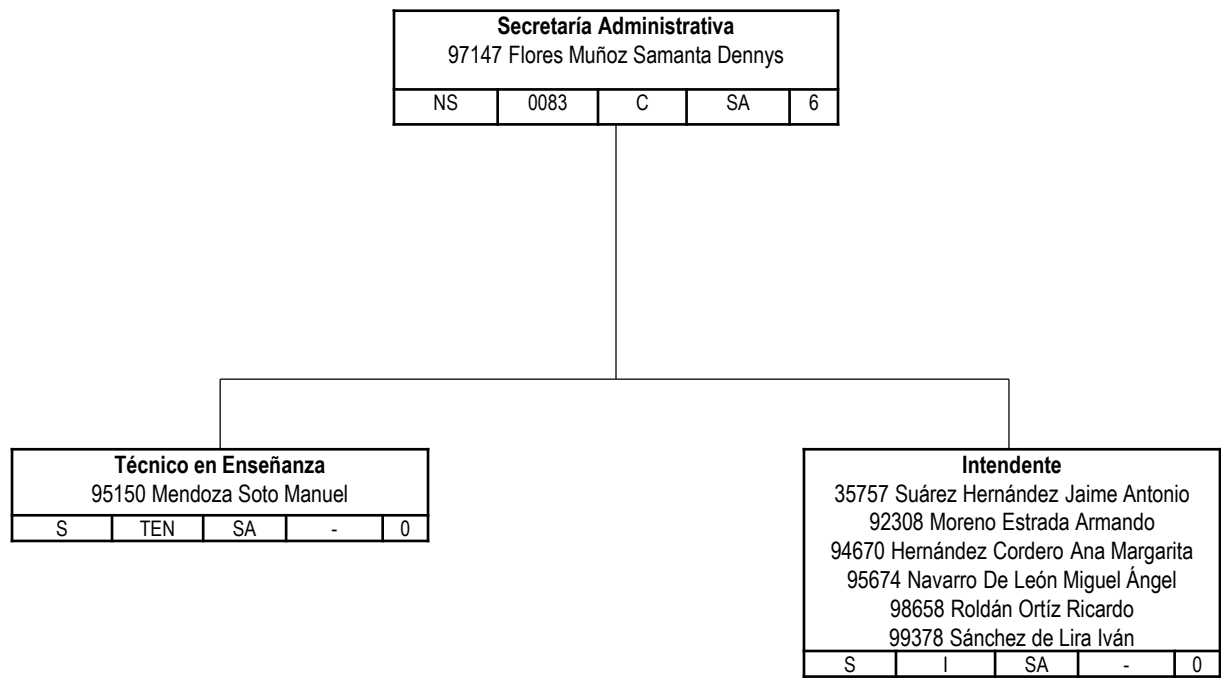

Unidad: **LAGUNA**

Dependencia: **ESCUELA DE PSICOLOGÍA**

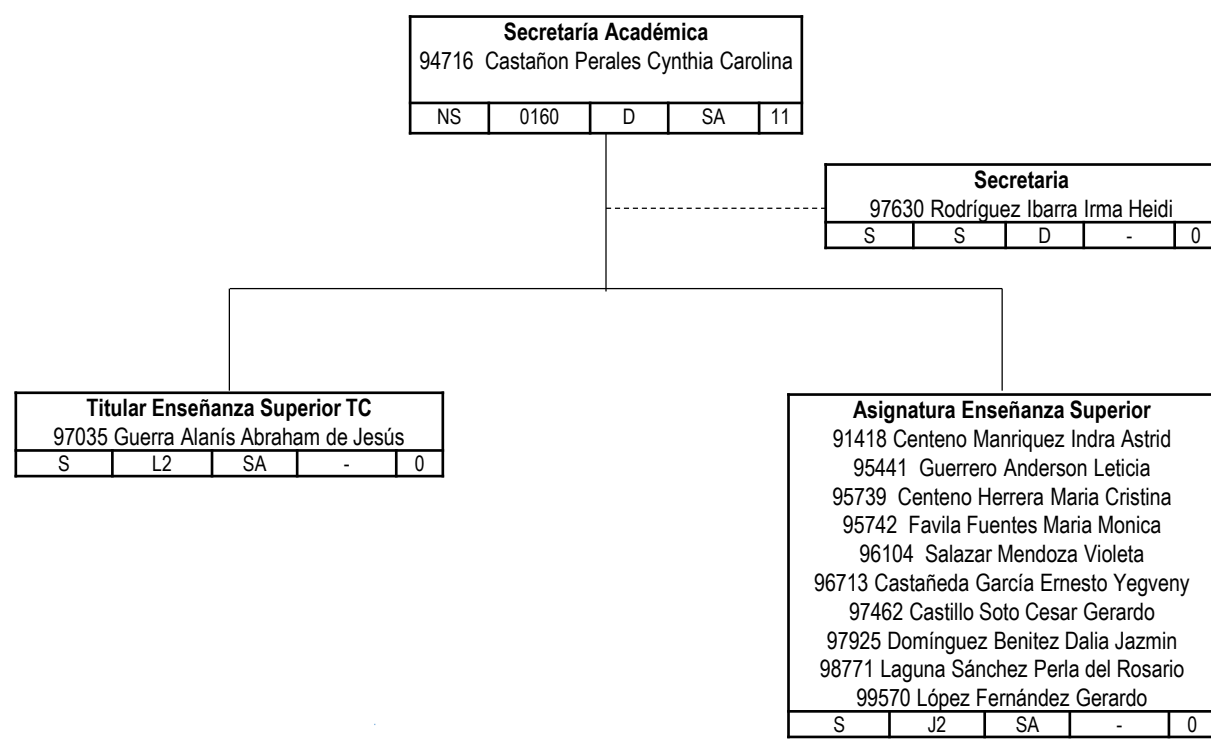

Unidad: **LAGUNA**

Dependencia: **FACULTA DE ADMINISTRACIÓN FISCAL Y FINANCIERA**

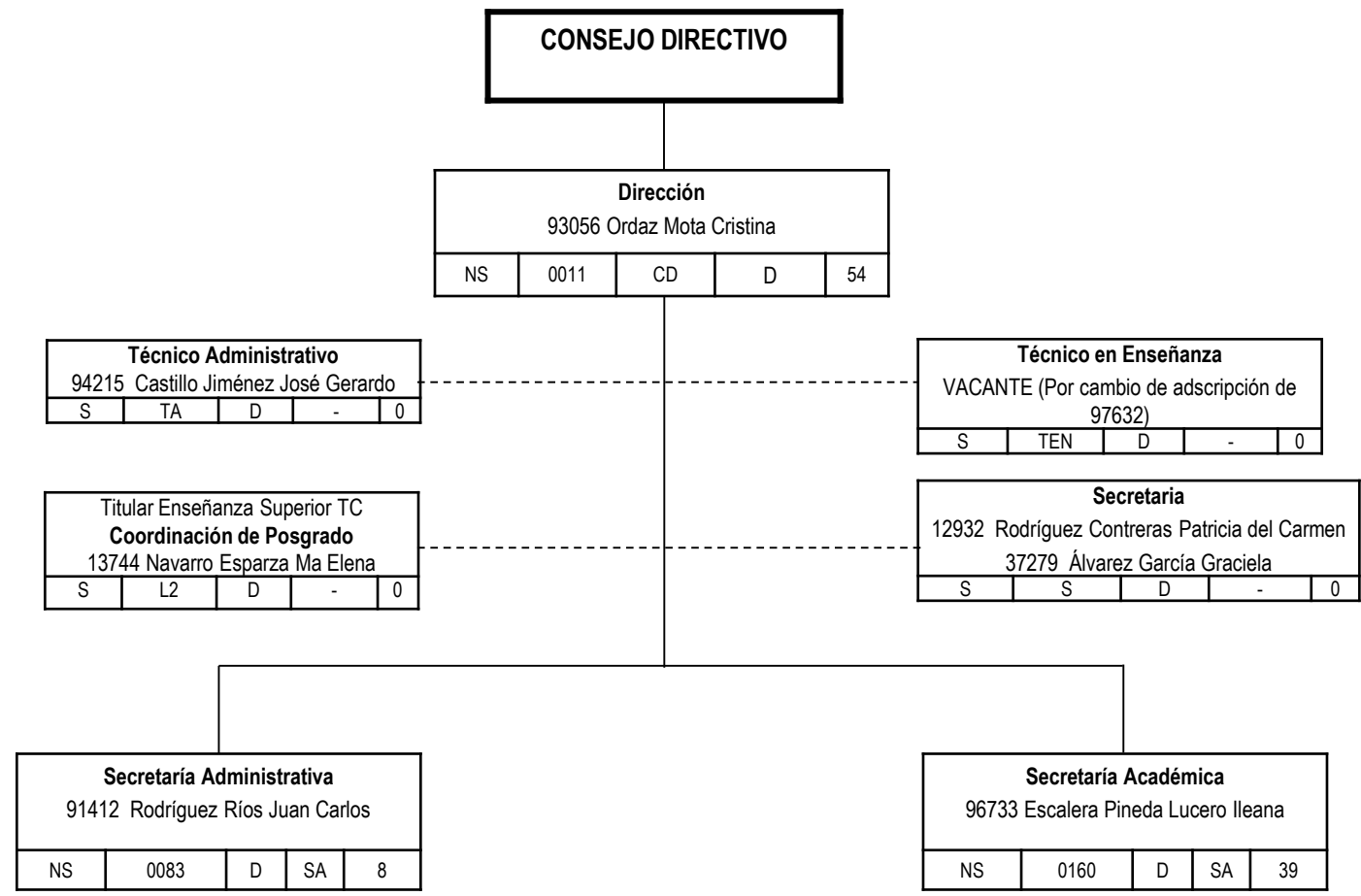

En el Bien Fincamos el Saber

Unidad: **LAGUNA**

Dependencia: **FACULTA DE ADMINISTRACIÓN FISCAL Y FINANCIERA**

Secretaría Administrativa				
91412 Rodríguez Ríos Juan Carlos				
NS	0083	D	SA	8

Secretaria Contabilidad				
13977 Vázquez Villanueva Leticia				
S	S	SA	-	0

Colaborador Especializado Centro de Cómputo				
91324 Fernando Barrientos Soriano				
NS	CG3	SA	-	0

Colaborador Profesional Centro de Cómputo				
11674 Zambrano García Alfonso				
NS	CG4	SA	-	0

Colaborador General Asistente de Administración				
94931 Lome Pérez Eduardo Antonio				
NS	CG8	SA	-	0

Intendente				
96898 Ruvalcaba Leyva César				
97728 Navarro Estrada Erick				
98805 Reyes Ortiz Laura Angélica				
98942 Luna Moreno Jesús Efrén				
99239 García Puentes Sonia				
S	I	SA	-	0



Unidad: **LAGUNA**

Dependencia: **FACULTA DE ADMINISTRACIÓN FISCAL Y FINANCIERA**

Secretaría Académica				
96733 Escalera Pineda Lucero Ileana				
NS	0160	D	SA	39

Secretaria				
37223 Núñez Rangel María Guadalupe				
92237 Gutiérrez de Simone Nohemí				
S	S	SA	-	0

Titular Enseñanza Superior TC				
12472 Rodríguez Vidal Víctor Pedro				
13356 De La O Robledo Luis Carlos				
16289 González Torres Daniel Ernesto				
16594 Mendoza Wong Lilibet				
16997 Díaz Torres Gabriel				
17156 García Mendoza Claudia Berenice				
17368 Martínez Flores Blanca Gisela				
92330 Yáñez Álvarez Javier				
94744 Ríos Aguilar Rolando Cuitláhuac				
94745 Salas Chávez Rocío				
S	L2	SA	-	0

Asociado Enseñanza Superior TC				
12474 Garza Flores Martín Javier				
13542 Núñez Rentería José Andrés				
14196 Leal González María Isabel				
17011 Chairez Hernández Hilda Haydee				
92668 Leal González Verónica				
S	K2	SA	-	0

Asignatura Enseñanza Superior				
7001 Mota Barragán José Alberto				
12475 Tow Ojeda Humberto				
13857 Lozano Paez Jesús				
14670 Chairez Carrillo Flor Griselda				
15522 Carrillo Ortíz José Francisco				
15524 Serrano Manzanares Patricia Mayela				
16301 Padilla Flores Alejandro				
17158 Vargas Quiñonez Miguel Ángel				
37224 Mireles Escalera Oscar Hugo				
37225 Bernal García Nohemí Guadalupe				
92825 Méndez González Cecilia				
S	J2	SA	-	0

Asignatura Enseñanza Superior				
94420 Galindo Haros Silvia Aracely				
94759 Ramírez Mejía Mario Alejandro				
95108 Sauza Mata Romana				
95425 Yáñez Palafox Juan Antonio				
96393 López González Manuel				
96394 Medina Esparza Ernesto Rubén				
96999 Zarzosa Díaz Claudia Ivonne				
97009 Hernández Hernández Norma Amparo				
99213 Martínez Ramos Flavio Armando				
S	J2	SA	-	0

Técnico en Enseñanza				
9801 Cruz Flores Carlos (Prefecto)				
15370 Martínez Rodríguez Diana Leticia				
S	TEN	SA	-	0

Unidad: **LAGUNA**

Dependencia: **FACULTAD DE MEDICINA**

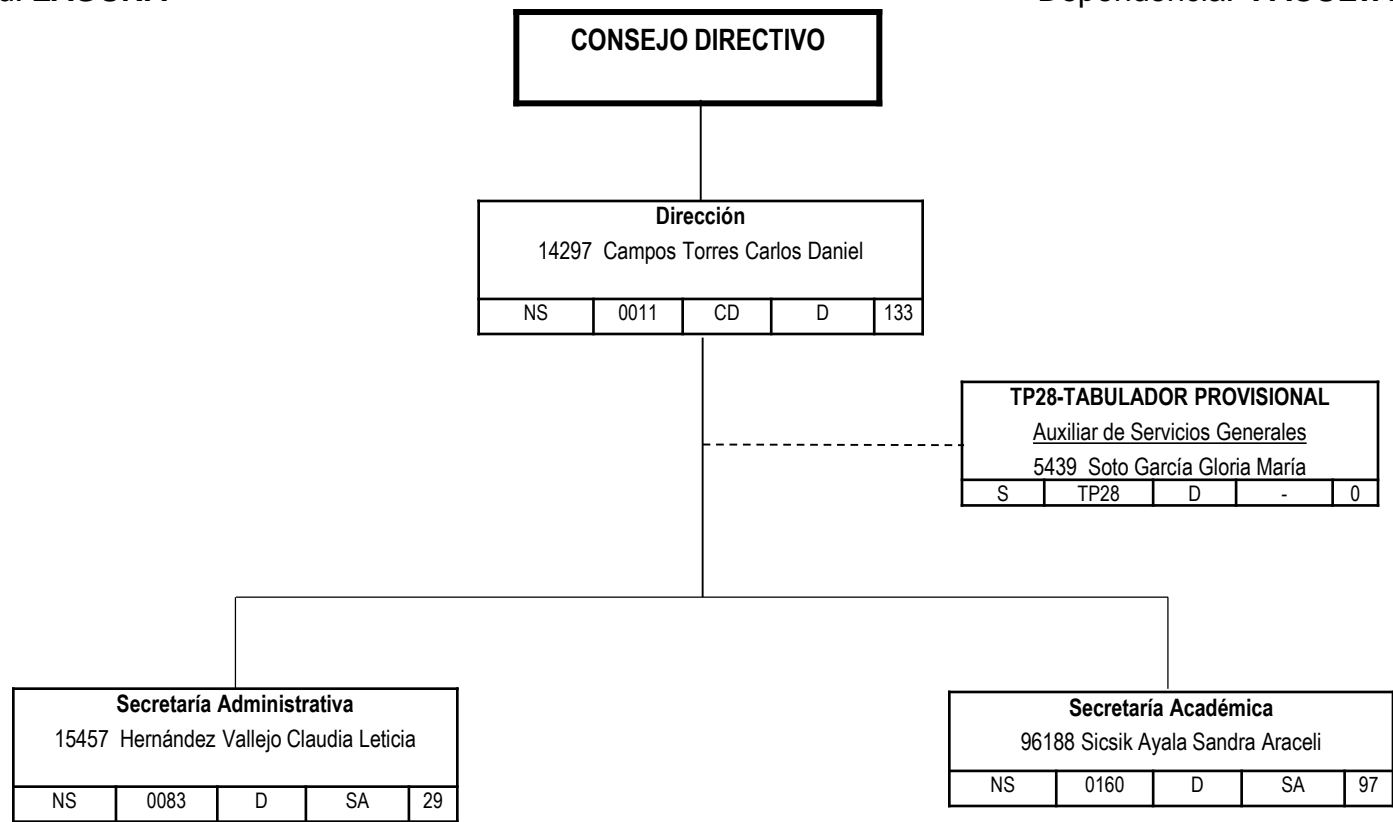

Unidad: **LAGUNA**

Dependencia: **FACULTAD DE MEDICINA**

Secretaría Administrativa				
15457 Hernández Vallejo Claudia Leticia				
NS	0083	D	SA	29

Secretaria				
34784 Vargas Villarreal Rosalba				
92467 Serna Moreno Elizabeth				
96611 Escobedo Cruz Yassna Marlene				
S	S	SA	-	0

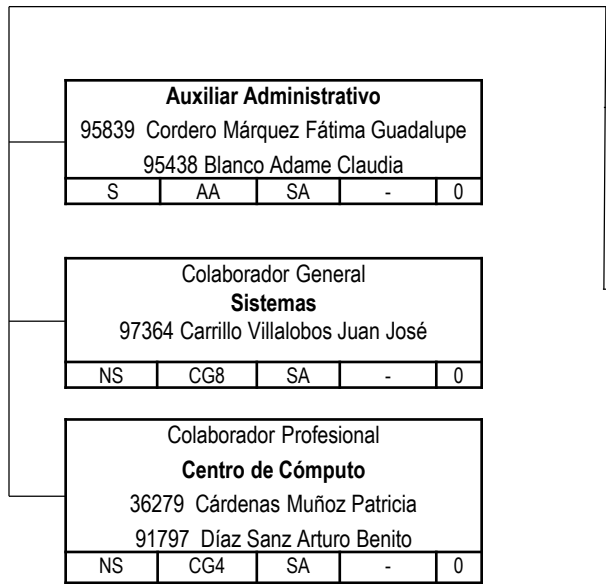

Jefe de Departamento Jefe de Contabilidad				
10333 Rodríguez Baltazar Rene Javier				
NS	MG3	SA	JC	3

Unidad: **LAGUNA**

Dependencia: **FACULTAD DE MEDICINA**

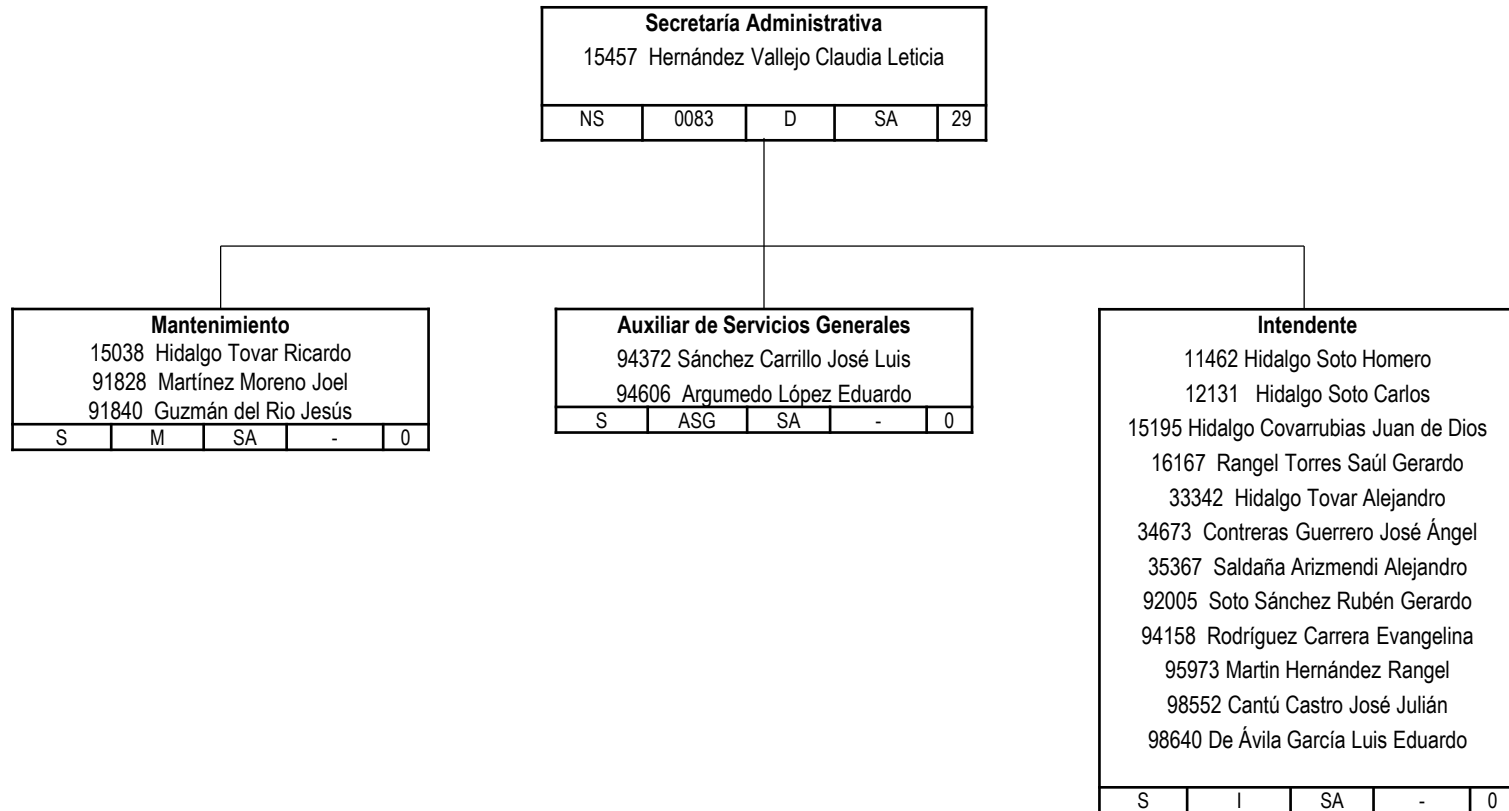

Unidad: **LAGUNA**

Dependencia: **FACULTAD DE MEDICINA**

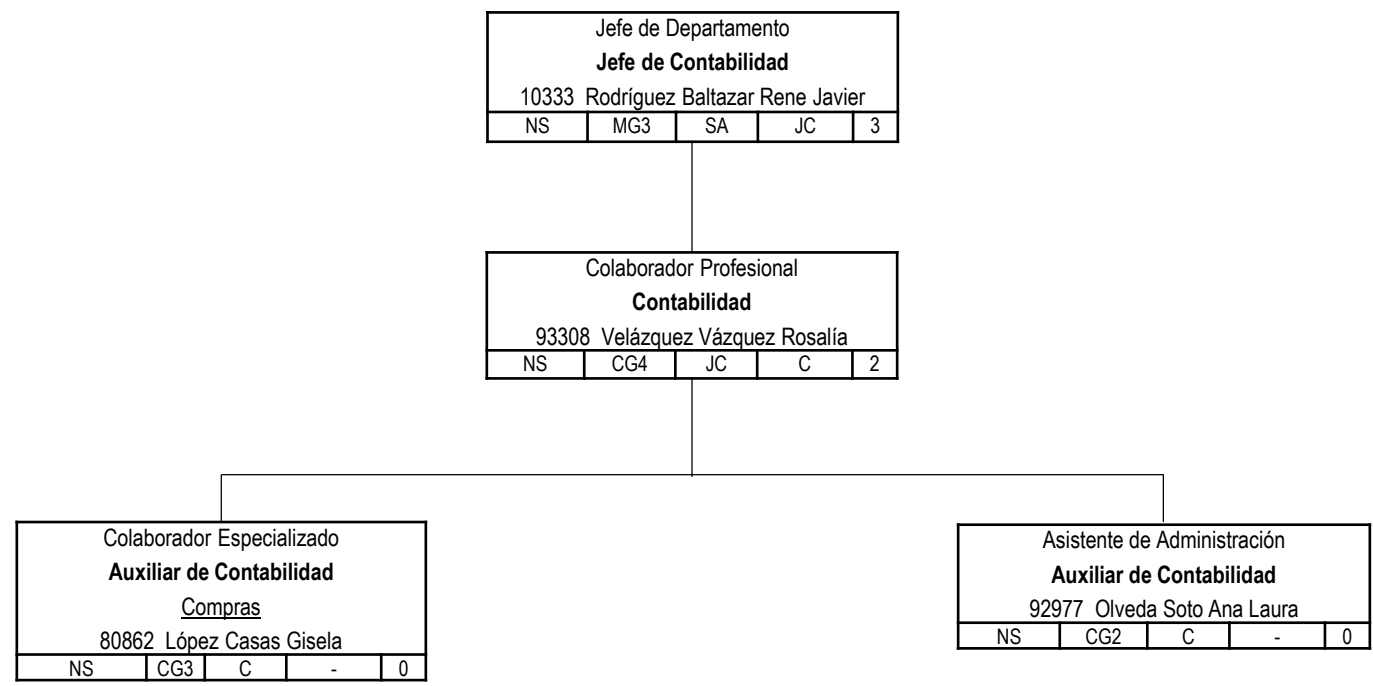



Unidad: **LAGUNA**

Dependencia: **FACULTAD DE MEDICINA**

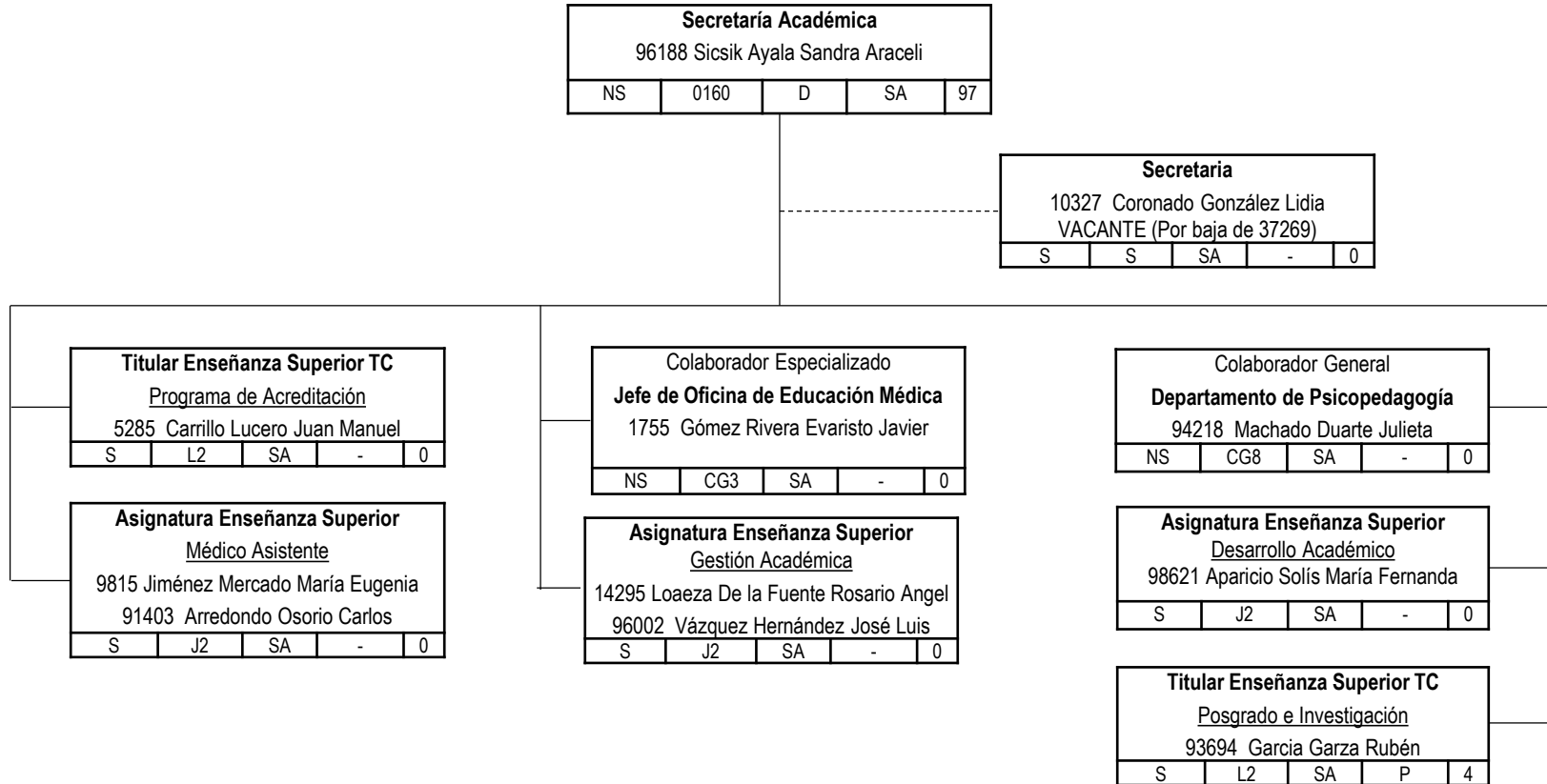

Unidad: **LAGUNA**

Dependencia: **FACULTAD DE MEDICINA**

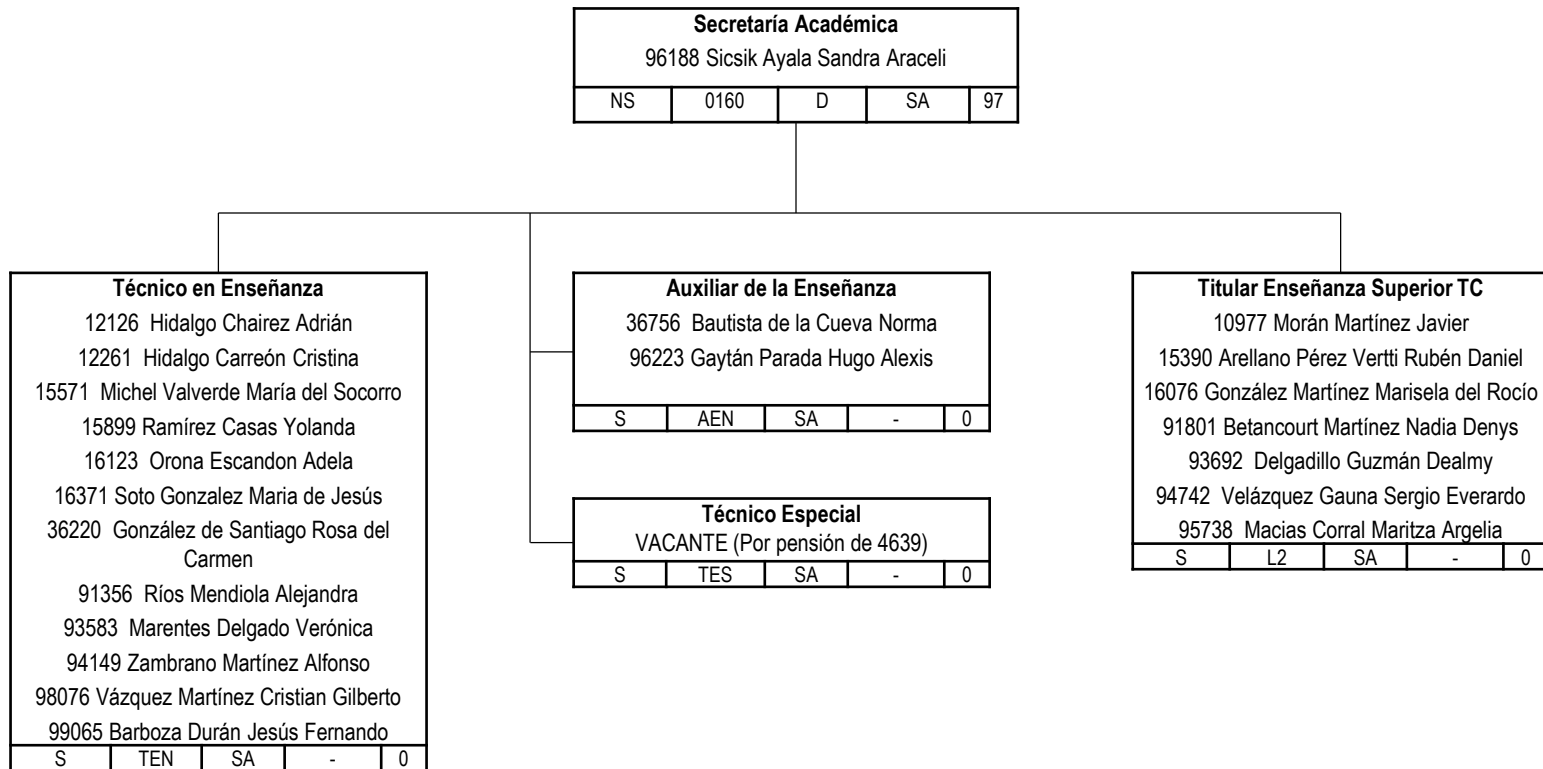



Unidad: **LAGUNA**

Dependencia: **FACULTAD DE MEDICINA**

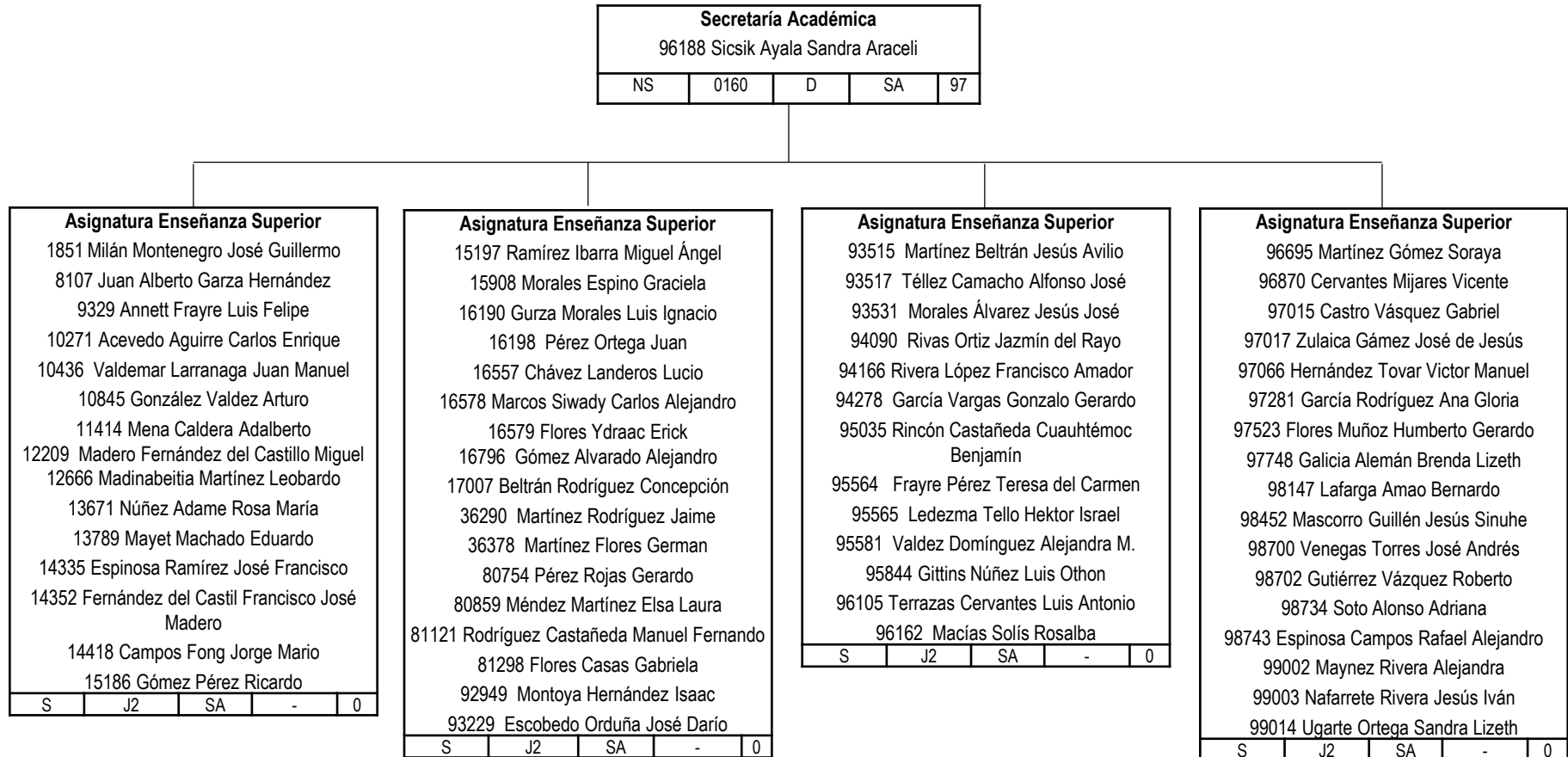

Unidad: **LAGUNA**

Dependencia: **FACULTAD DE MEDICINA**

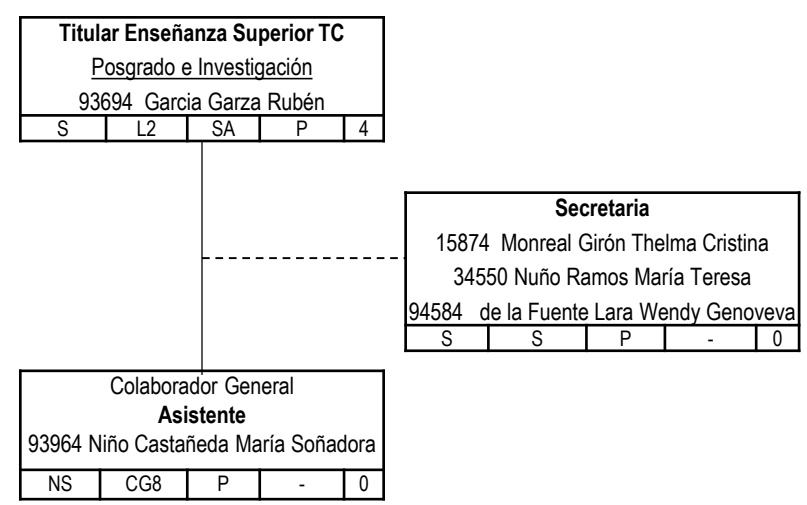

Unidad: **LAGUNA**

Dependencia: **FACULTAD DE DERECHO**

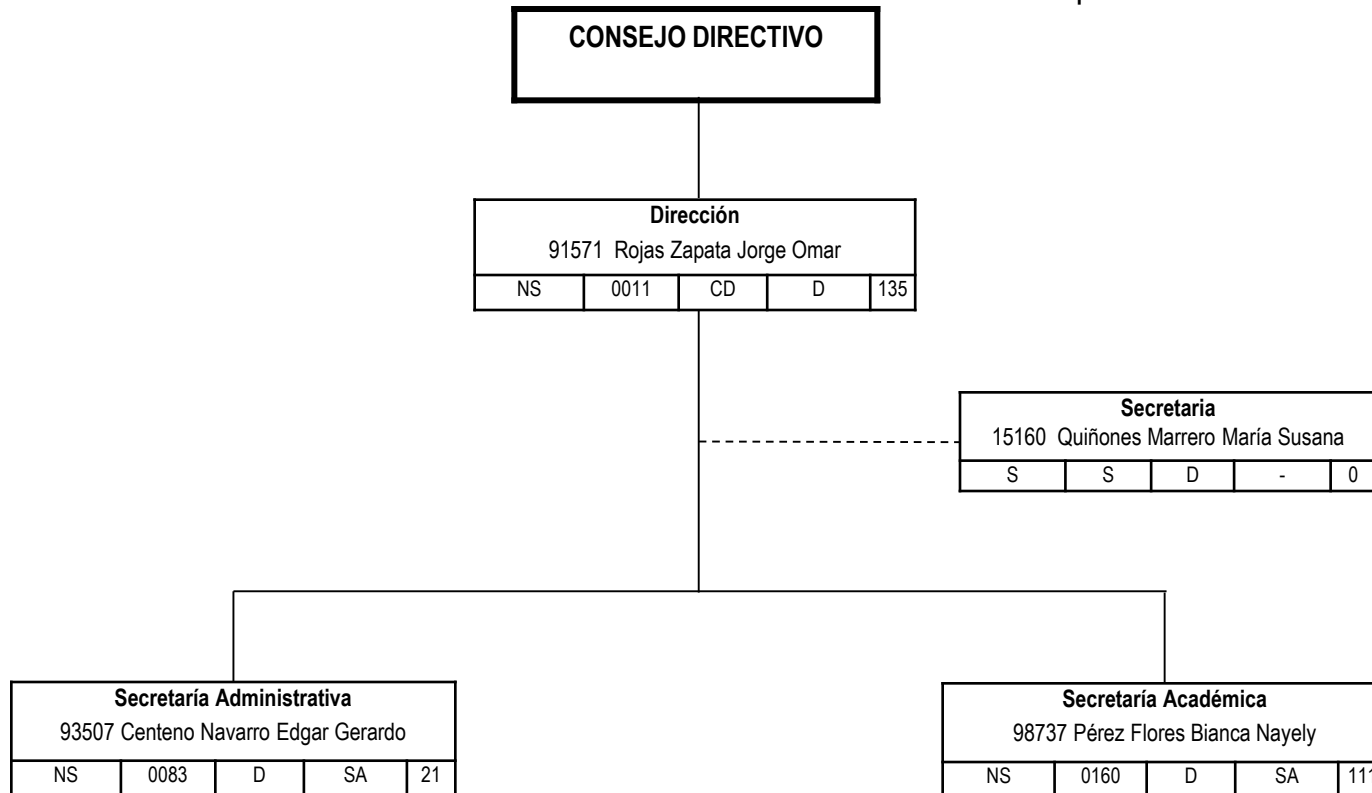



Unidad: **LAGUNA**

Dependencia: **FACULTAD DE DERECHO**

Secretaría Administrativa				
93507 Centeno Navarro Edgar Gerardo				
NS	0083	D	SA	21

Colaborador Profesional				
Secretario Técnico				
94319 Martínez Puentes Israel				
NS	CG4	SA	-	0

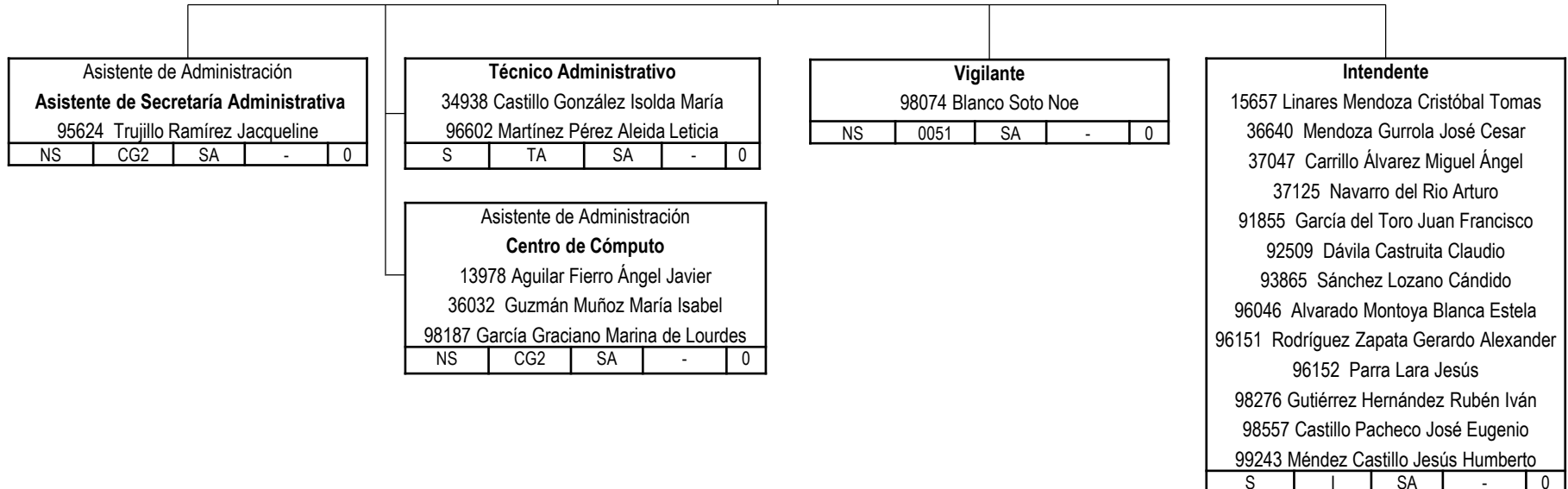

Unidad: **LAGUNA**

Dependencia: **FACULTAD DE DERECHO**

Secretaría Académica				
98737 Pérez Flores Bianca Nayely				
NS	0160	D	SA	111

Secretaria				
15013 López Abularach Milagros				
37034 Lujan Rojas Eva Vanessa				
99440 Tamés Carrillo Ricardo Alfonso				
S	S	SA	-	0

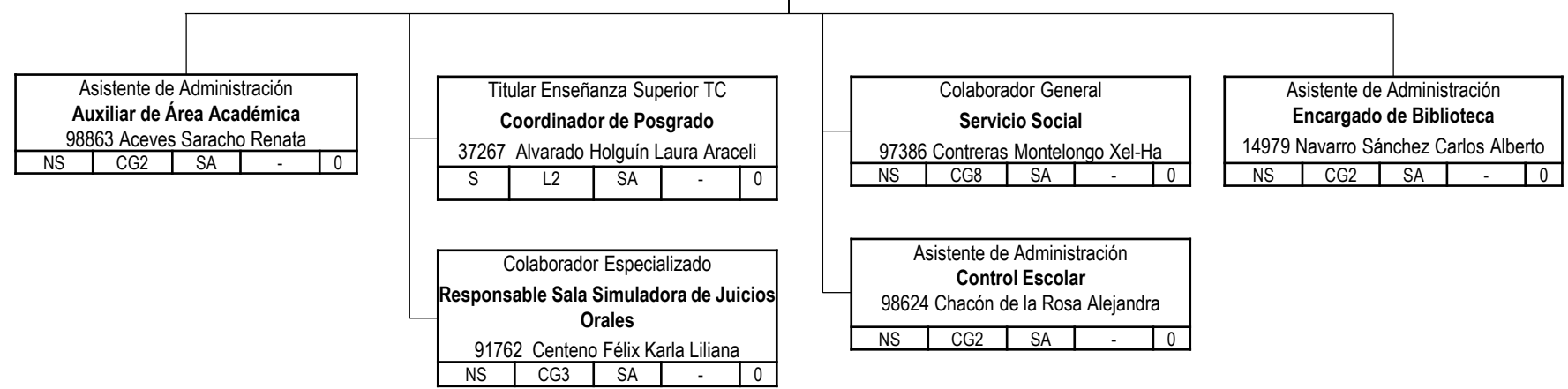



Unidad: **LAGUNA**

Dependencia: **FACULTAD DE DERECHO**

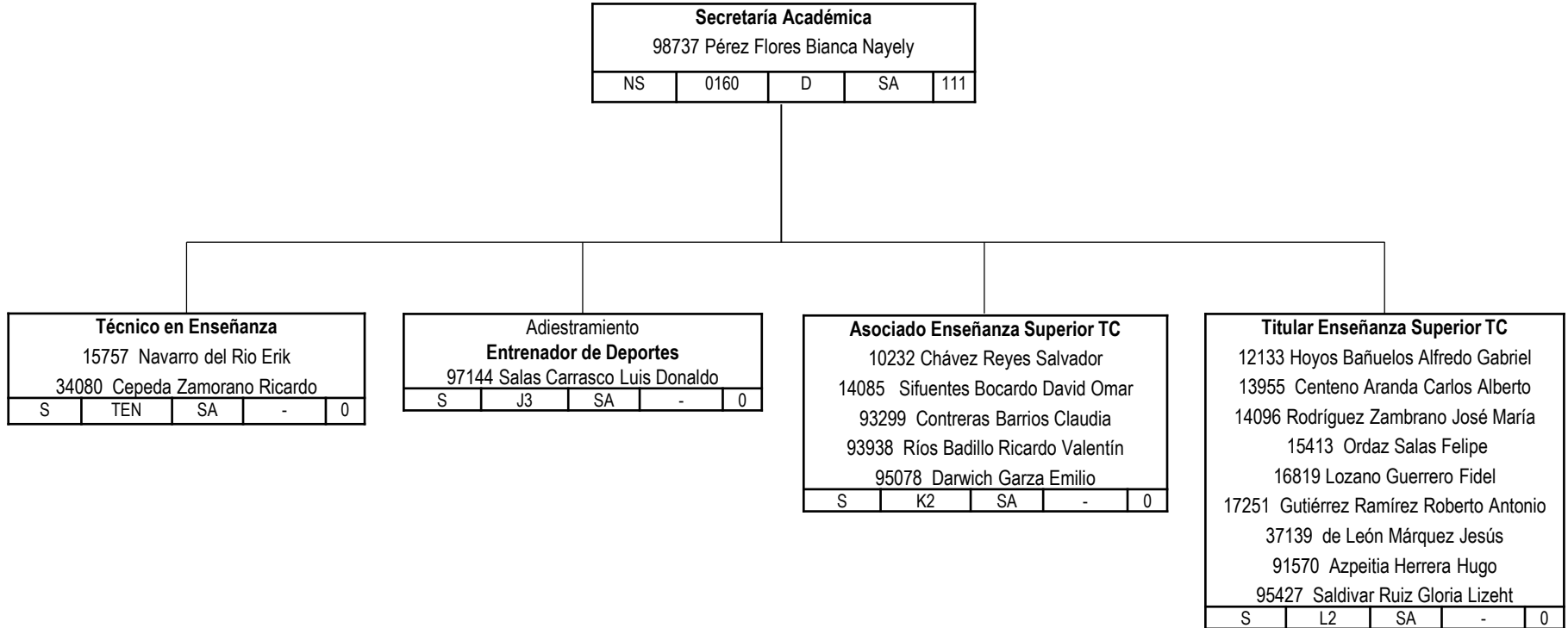



Unidad: **LAGUNA**

Dependencia: **FACULTAD DE DERECHO**

Secretaría Académica				
98737 Pérez Flores Bianca Nayely				
NS	0160	D	SA	111

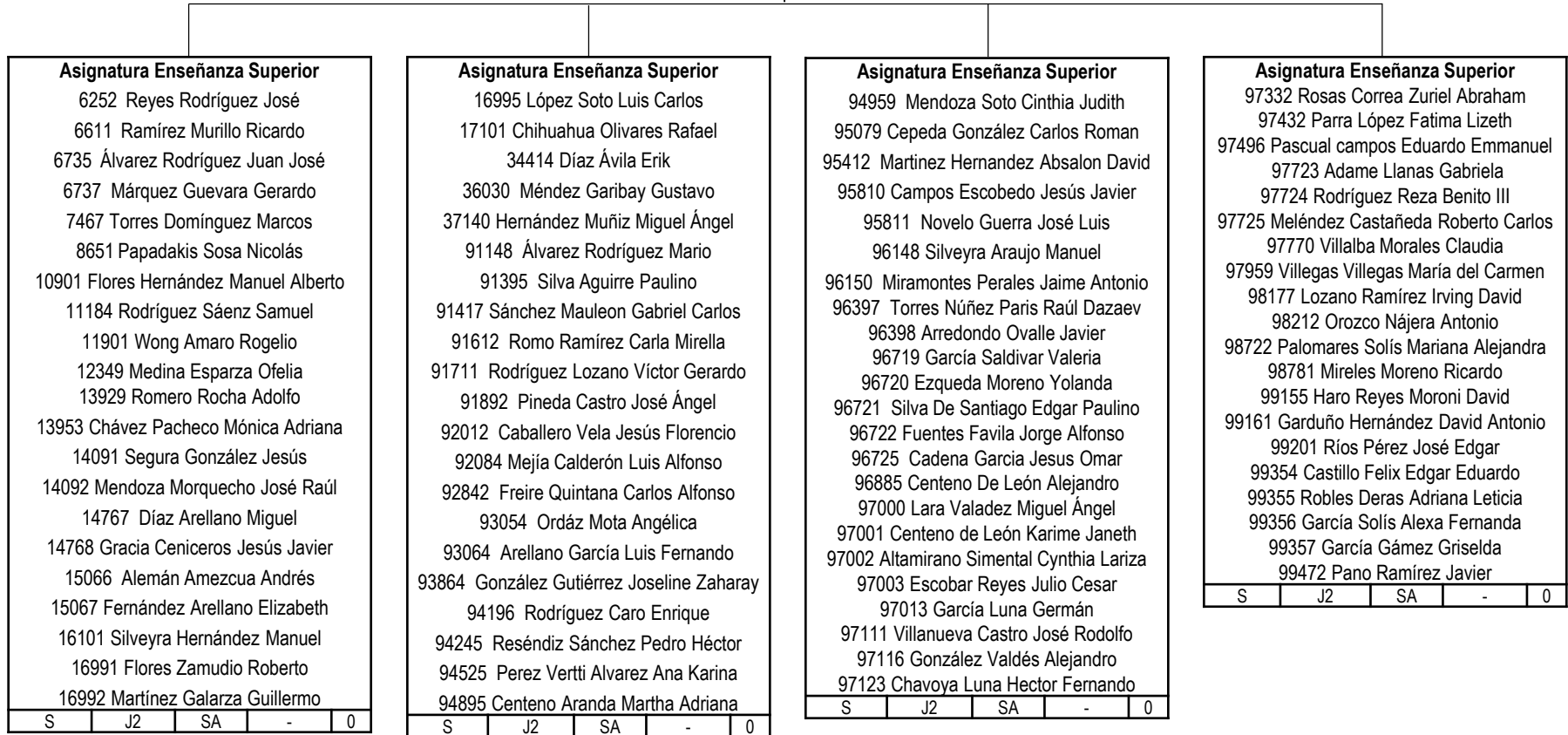

Unidad: **LAGUNA**

Dependencia: **FACULTAD DE ENFERMERÍA**

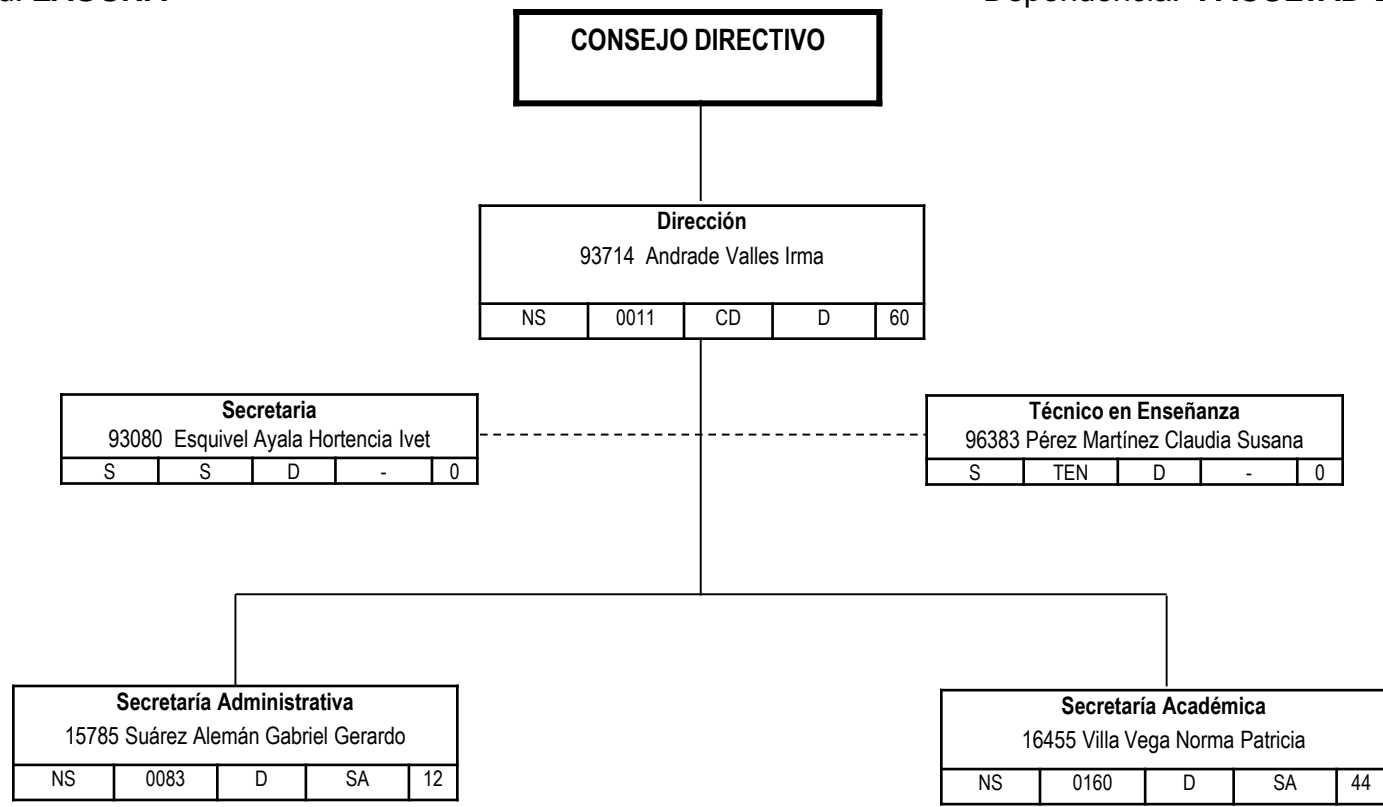



Unidad: **LAGUNA**

Dependencia: **FACULTAD DE ENFERMERÍA**

Secretaria Administrativa				
15785 Suárez Alemán Gabriel Gerardo				
NS	0083	D	SA	12

Secretaria				
2714 Ibarra Calderón Teresa				
35368 Martínez Castro Cecilia Mayela				
S	S	SA	-	0

Técnico Administrativo				
37322 Aldape Orona Angélica Azucena				
92554 Juárez Robles Laura Elena				
S	TA	SA	-	0

Mantenimiento				
92069 Gómez Estrada Gerardo				
S	M	SA	-	0

Intendente				
11700 Holguín Ibarra Ismael				
34790 Marentes de la Torre Jorge Alberto				
35623 Pérez Zapata Jorge Alberto				
37061 Pérez Zapata Gerardo				
37420 Salas Aparicio José Guadalupe				
93945 Jiménez Santos Jorge Alberto				
VACANTE (Por pensión de 97741)				
98747 Hernández Mares Leopoldo Javier				
S	I	SA	-	0



Unidad: **LAGUNA**

Dependencia: **FACULTAD DE ENFERMERÍA**

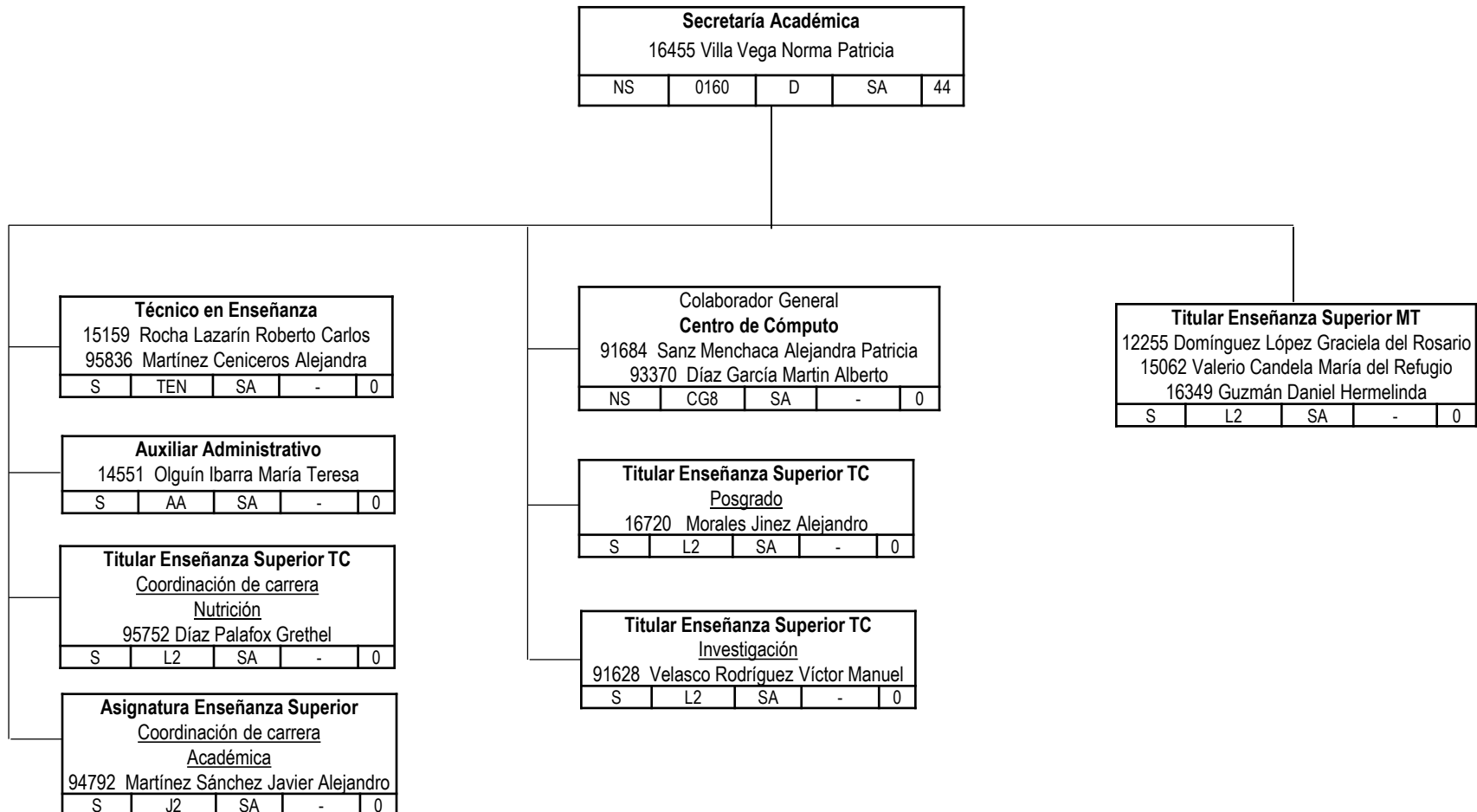

Unidad: **LAGUNA**

Dependencia: **FACULTAD DE ENFERMERÍA**

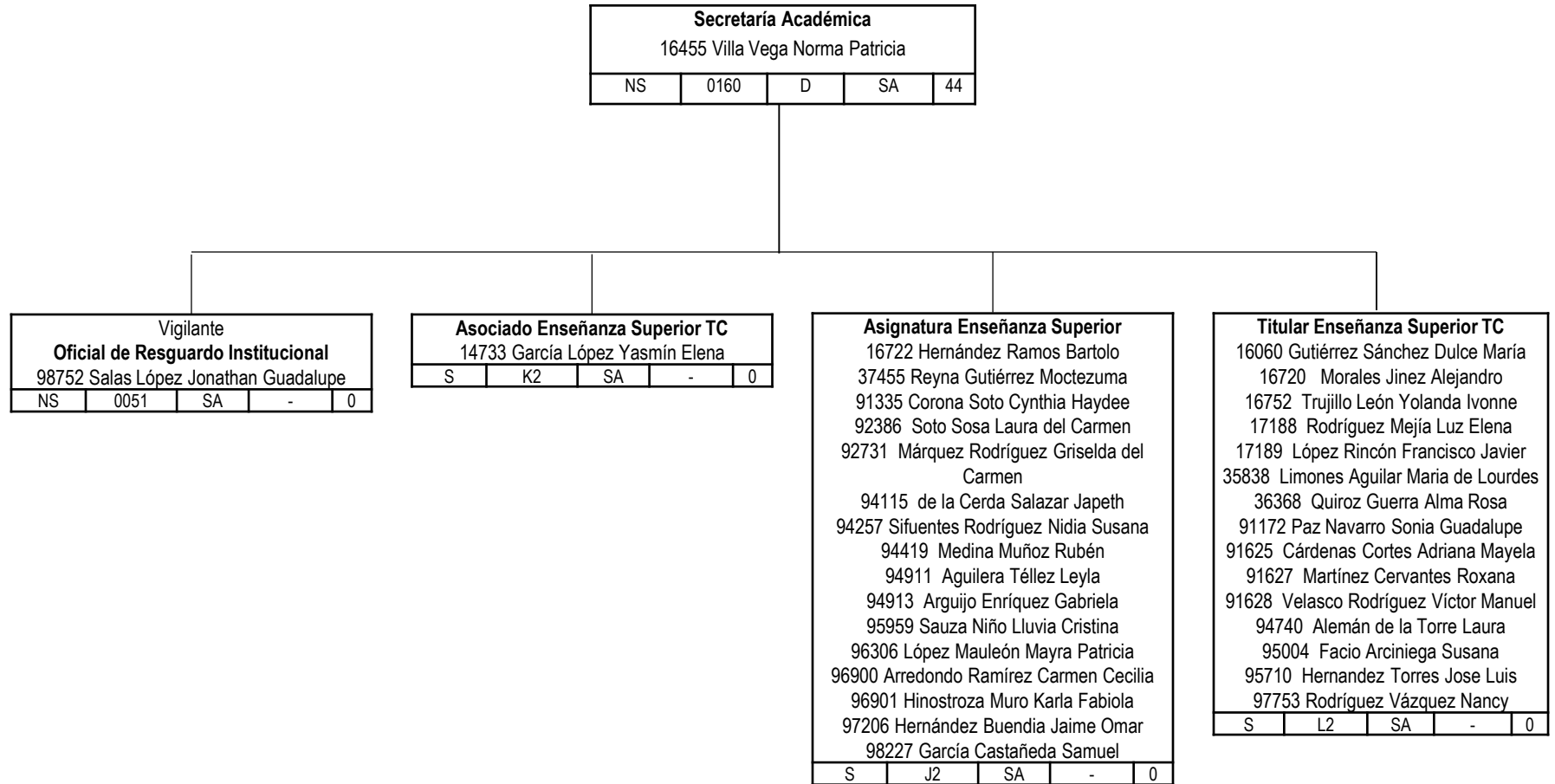

Unidad: **LAGUNA**

Dependencia: **FACULTAD DE INGENIERÍA CIVIL**

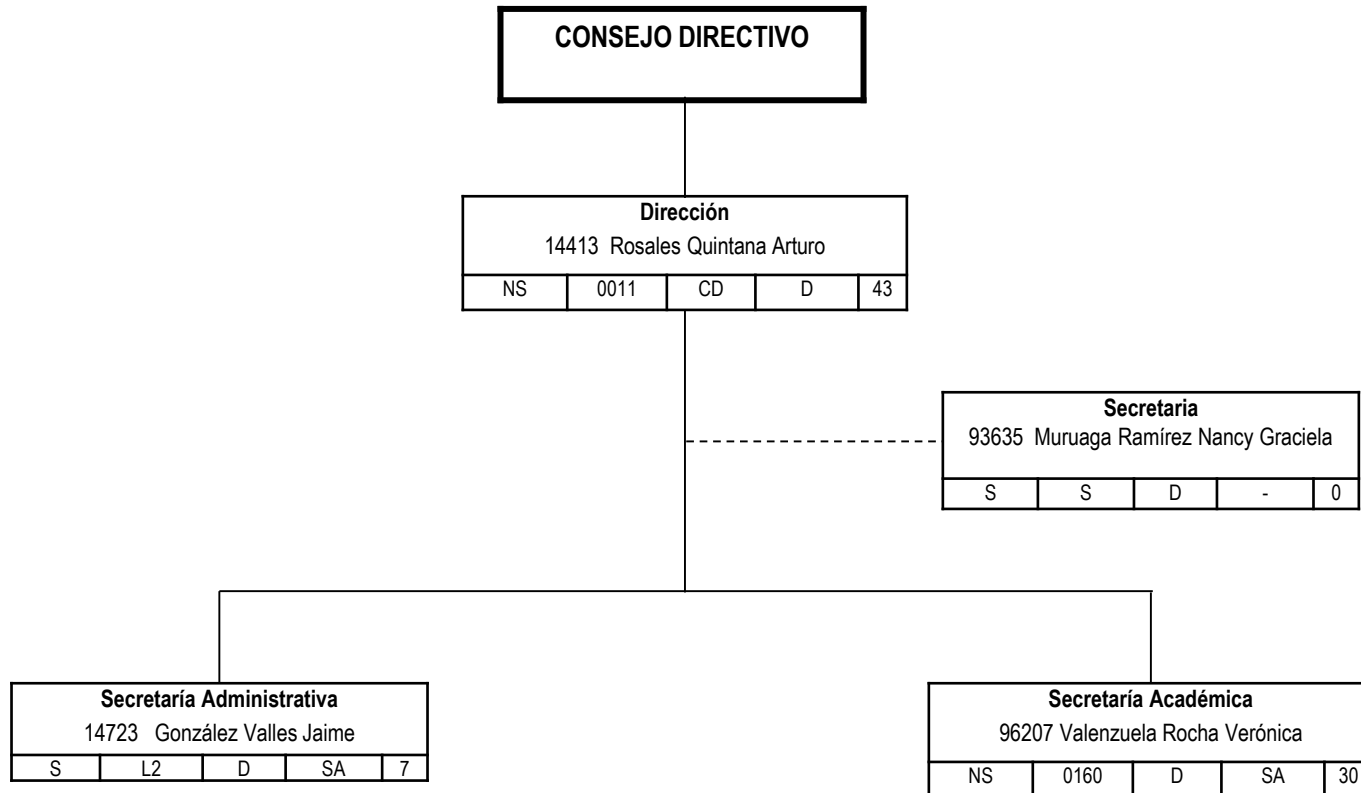

En el Bien Fincamos el Saber

Unidad: **LAGUNA**

Dependencia: **FACULTAD DE INGENIERÍA CIVIL**

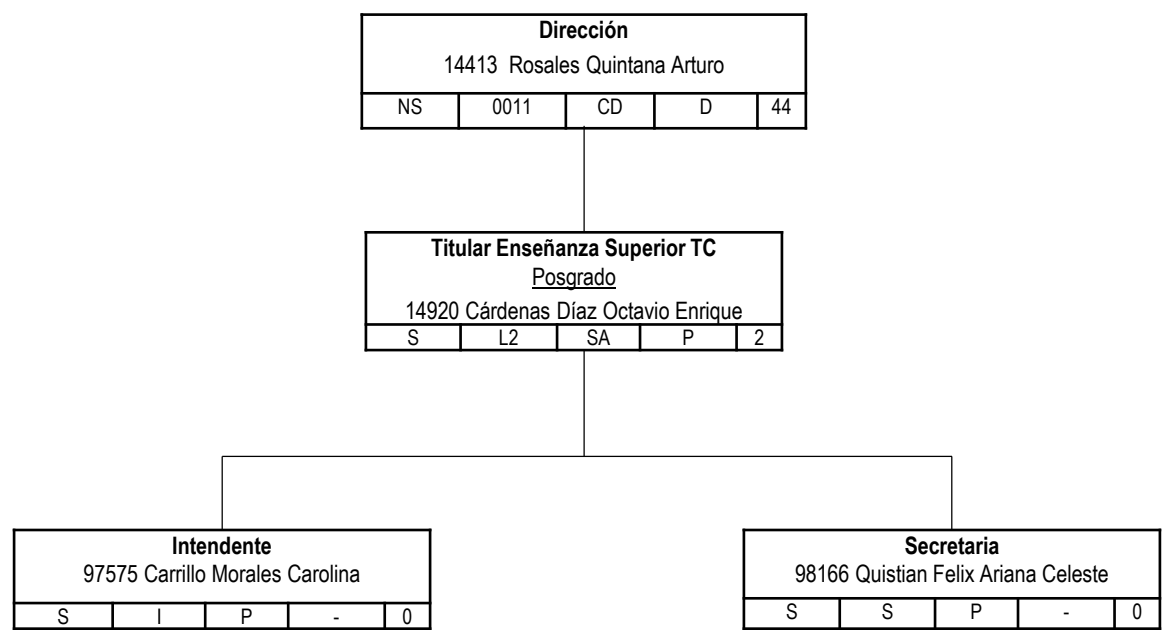

En el Bien Fincamos el Saber

Unidad: **LAGUNA**

Dependencia: **FACULTAD DE INGENIERÍA CIVIL**

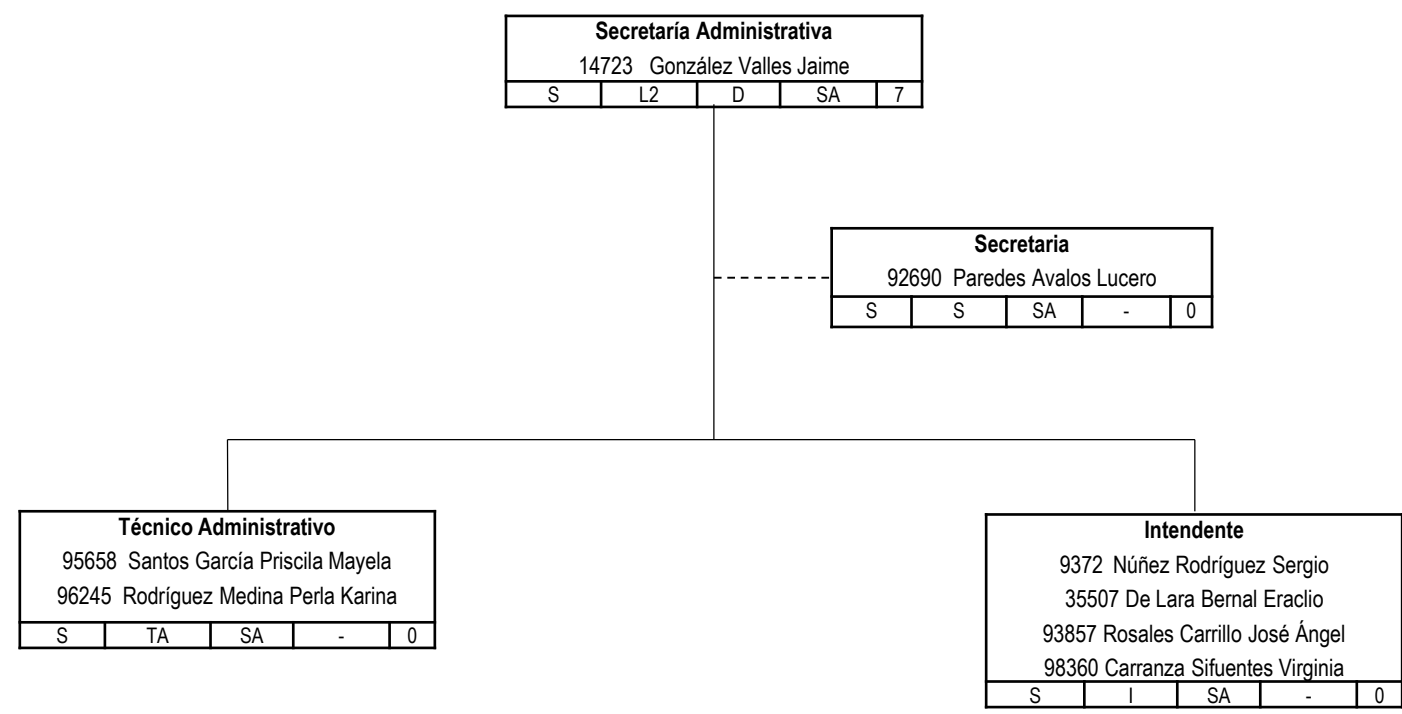

Unidad: **LAGUNA**

Dependencia: **FACULTAD DE INGENIERÍA CIVIL**

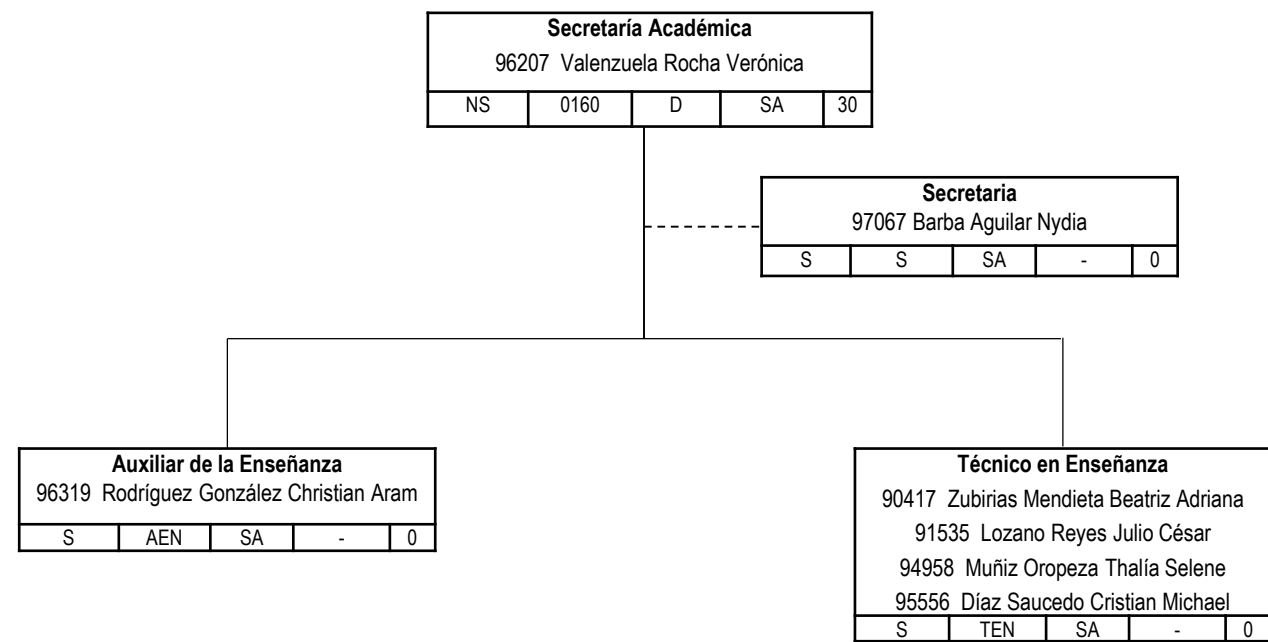

Unidad: **LAGUNA**

Dependencia: **FACULTAD DE INGENIERÍA CIVIL**

Secretaría Académica				
96207 Valenzuela Rocha Verónica				
NS	0160	D	SA	30

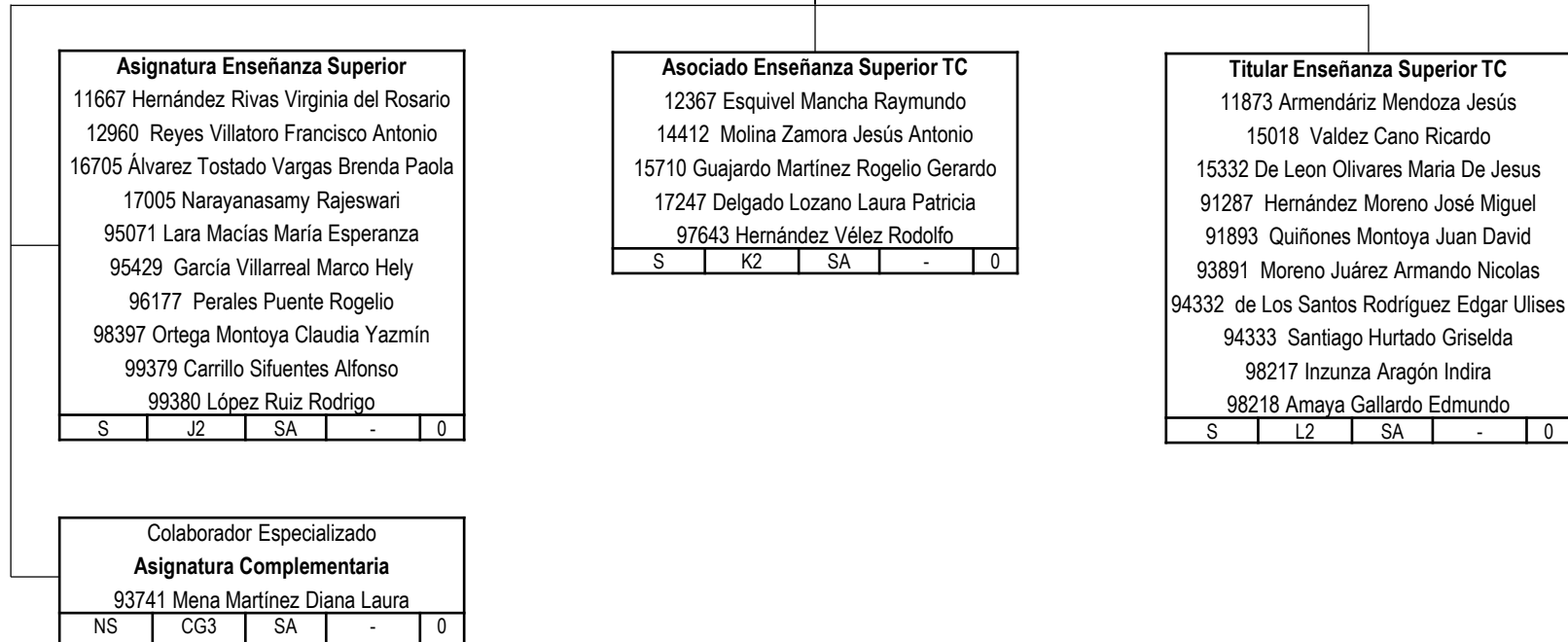

Unidad: **LAGUNA**

Dependencia: **FACULTAD DE CONTADURÍA Y ADMINISTRACIÓN**

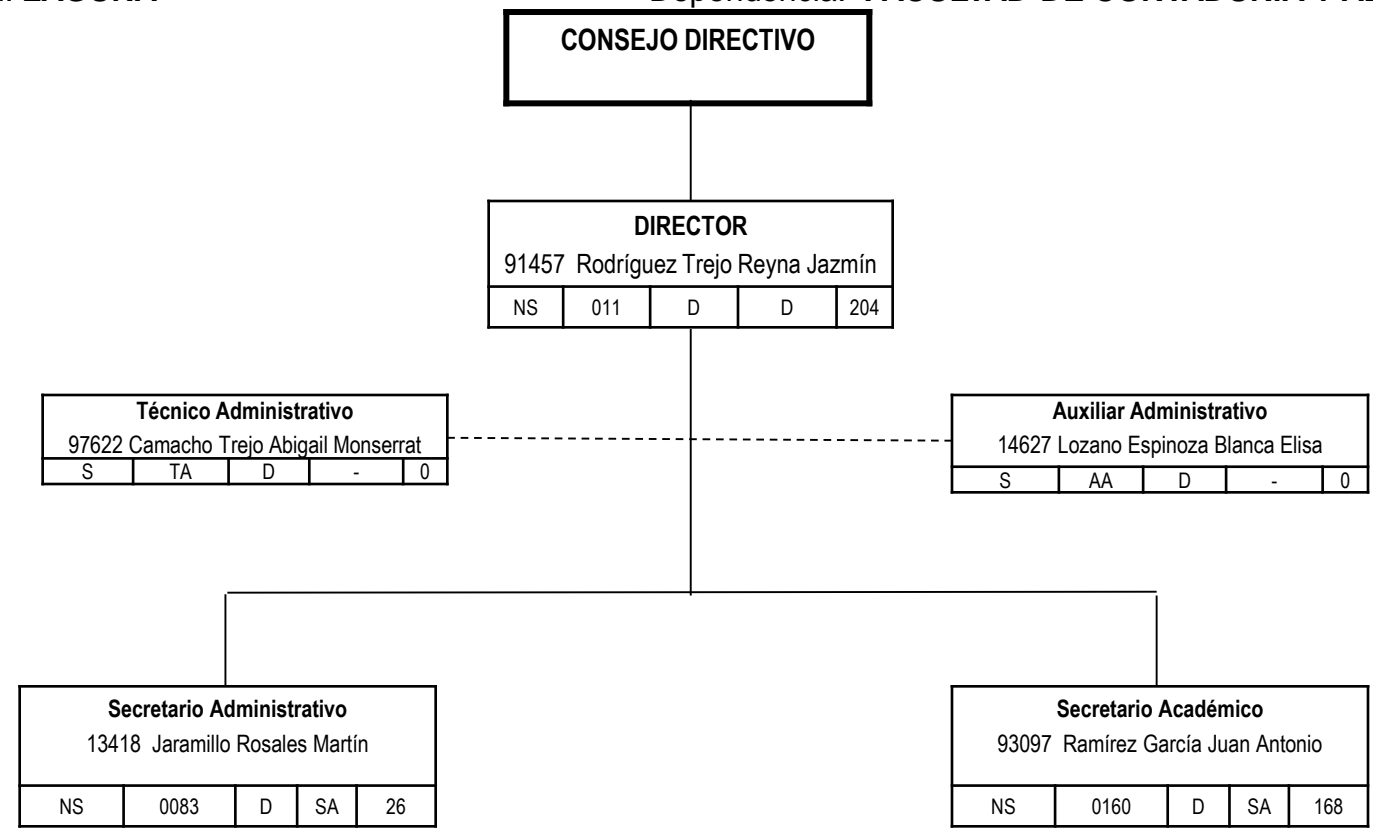

Unidad: **LAGUNA**

Dependencia: **FACULTAD DE CONTADURÍA Y ADMINISTRACIÓN**

Dirección				
91457 Rodríguez Trejo Reyna Jazmín				
NS	011	CD	D	204

Titular Enseñanza Superior TC				
Investigación y Posgrado				
2046 Medina Elizondo Manuel				
S	L2	D	IP	5

Colaborador Especializado				
Asistente de Posgrado				
98022 Cano Arce Verónica Margarita				
NS	CG3	IP	-	0

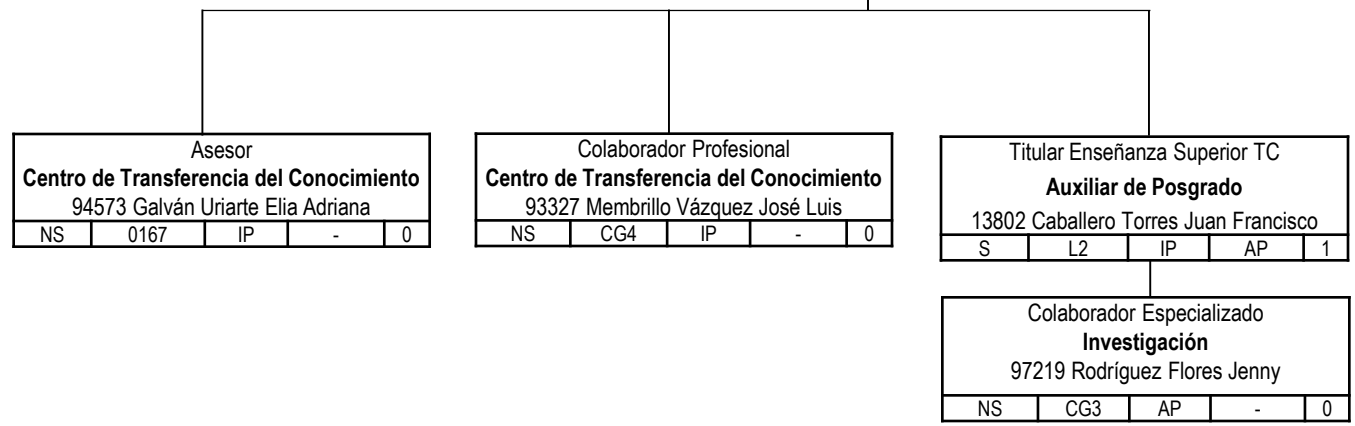

Unidad: **LAGUNA**

Dependencia: **FACULTAD DE CONTADURÍA Y ADMINISTRACIÓN**

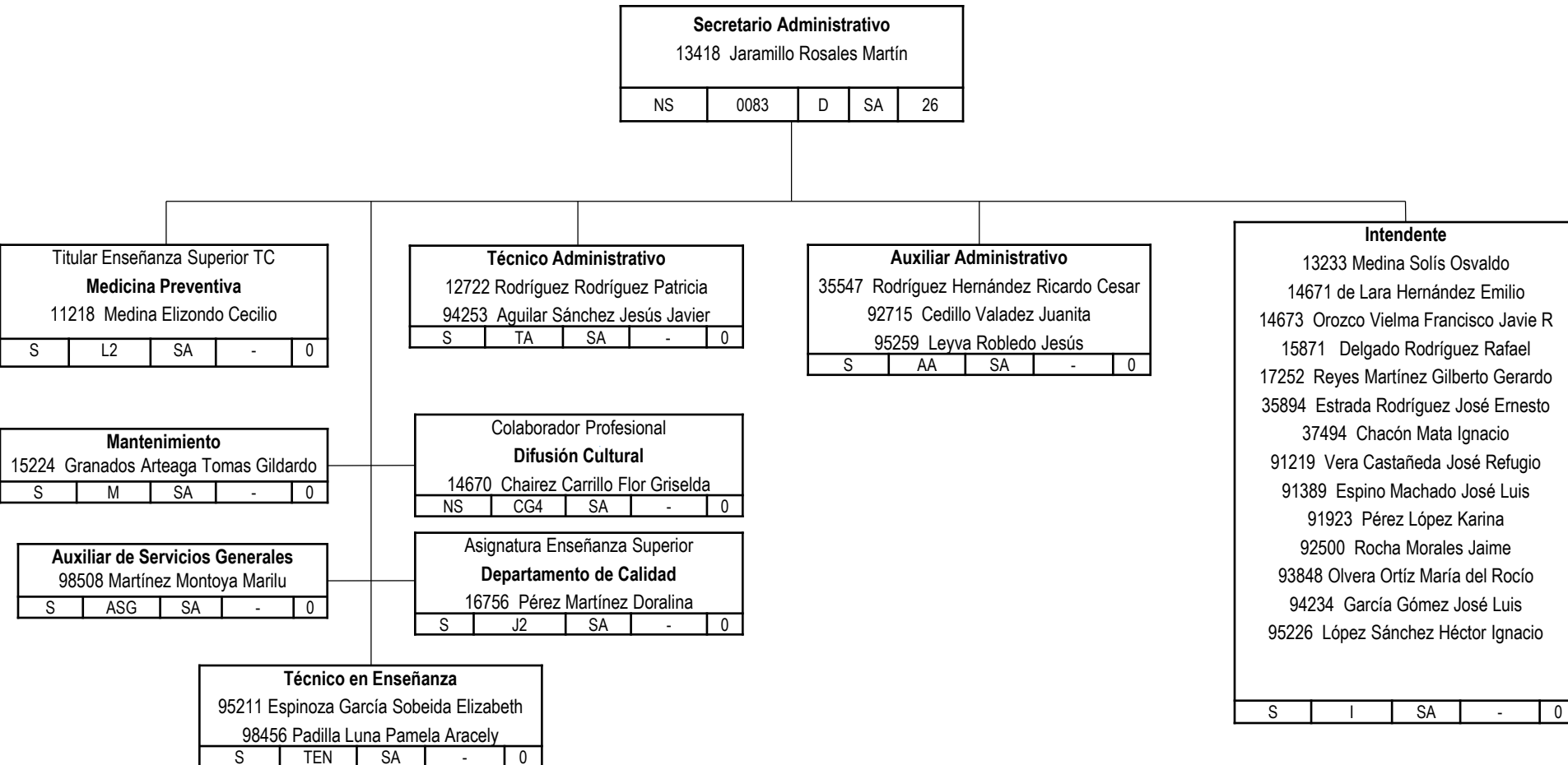



Unidad: **LAGUNA**

Dependencia: **FACULTAD DE CONTADURÍA Y ADMINISTRACIÓN**

Secretario Académico				
93097 Ramírez García Juan Antonio				
NS	0160	D	SA	168

Secretaria				
98463 Chavarría Flores Amy Vianney 95223 Martínez Salazar Ma Candelaria				
S	S	SA	-	0

Titular Enseñanza Superior TC				
2011 Sotomayor Garza Jesús				
5528 Tuda Rivas Roberto				
10763 Fraire Díaz Maura				
12346 Orozco Arce Estela				
14320 Facio Rivas Teresa				
15632 González Fuentes José Iván				
16205 Aguilar Sánchez Silvia Julieta				
16537 Espinoza Arellano José de Jesús				
16826 Moreno Landeros Víctor Manuel				
16892 Olvera Willes Alejandra				
16895 Guerrero Ramos Liliانا Angélica				
16912 Molina Morejón Víctor Manuel				
17153 Caballeros Rincón María de Jesús				
37349 Del Rio Ramírez Margarita Berenice				
91914 Canibe Cruz Francisco				
92248 Contreras Martínez Juan Gabriel				
S	L2	SA	-	0

Titular Enseñanza Superior TC				
93564 Rodríguez Pulido Alicia				
94131 Luevanos Rojas Amulfo				
94320 Espín Andrade Rafael Alejandro				
94495 Juárez Del Toro Raymundo				
94861 Flores de Villa Artemisa Bárbara				
94961 Díaz Gurrola Eyran Roberto				
95153 Salas Pérez Francisco Guillermo				
95411 Espitia Mendoza Vanessa				
95785 Salas Pérez Lilia				
96419 De León Gómez Víctor Samuel				
96544 Contreras Medina Emmanuel				
97136 Solares Lachica Efraín				
97460 Fernández González Eduardo René				
S	L2	SA	-	0

Titular Enseñanza Superior TC				
<u>Coordinador de Licenciatura en admon. De Empresas con acentuación en Producción</u>				
14086 Reyes Díaz Elva Patricia				
<u>Coordinador de Licenciatura de Contaduría Pública</u>				
92184 Rodríguez Nafarrate María Dolores				
S	L2	SA	-	0

Asociado Enseñanza Superior TC				
11329 Hurtado Hidrogo Carlos				
13091 López Tovar Yolanda				
13669 López Zavala Blas				
13804 González Zavala Genaro				
14461 Miranda González Alfredo				
14630 De Valle Cuevas Horacio Virgilio				
14802 Parres Frausto Armando				
15342 Pérez Becerra José				
15741 Peña Flores Alberto				
S	K2	SA	-	0



Unidad: **LAGUNA**

Dependencia: **FACULTAD DE CONTADURÍA Y ADMINISTRACIÓN**

Secretario Académico				
93097 Ramírez García Juan Antonio				
NS	0160	D	SA	168

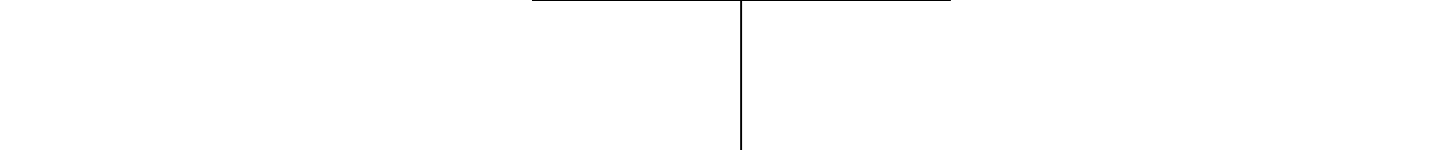

Asociado Enseñanza Superior TC
91651 Martínez Aguilar Carmela
92087 López Castro Francisco Orlando
92326 Borrego Robledo Viviana
94903 Sandoval Custodio Victoria
94918 Álvarez Núñez Rosa Isela
96510 Medina Toriz Bedilia Marina
96894 Serrano González Jose Merced
97495 Meza Meléndez Martha Elvia

<u>Coordinador de Licenciatura en Comercio Exterior y Aduanas</u>
96793 Alba Romero Francisco Javier

<u>Coordinador de Licenciatura en Administración de Empresas con Acentuación en Comercialización</u>
16352 Guel Castellon Adriana María

S	K2	SA	-	0
---	----	----	---	---

Asignatura Enseñanza Superior
5027 Gutiérrez Reyes Juan José
5953 Martínez Casas Fernando
10143 Olivas Muruaga José Antonio
11826 Terán Ruiz Manuel Armando
12878 Lazaga Martínez Carlos
13054 Peimbert Carrera Sergio
13124 Martínez Trujillo José
13212 Rivas Salcido José Alfonso
13213 González González Justino Manuel

S	J2	SA	-	0
---	----	----	---	---

Asignatura Enseñanza Superior
13566 Saucedo Tenorio Víctor Alfredo
13715 Romero Elizalde Verónica Edilia
13800 Santoyo Solórzano Alejandra
14386 Dorado Espino María Luisa
14455 Hernández Mercado Georgina Ivonne
14458 López Chavarría Sandra
14459 López Chavarría Verónica
14460 Medina Bocanegra Lorena A.
14462 Morales González Jesús
14651 Valdez González Miguel Ángel
15227 Flores Domenico Estela Guadalupe
15335 García Salazar Gerardo
15487 De Valle Cuevas Luz del Carmen

S	J2	SA	-	0
---	----	----	---	---

Asignatura Enseñanza Superior
15559 Ramírez García José Sergio
15871 Delgado Rodríguez Rafael
16032 Natera García Patricia
16204 Chávez Hernández Héctor Luis
16291 Reyes Martínez Armando
16292 Chairez Moreno María del Carmen
16331 Leal Castillo Cecilia
16435 Caballero Quiñones Carlos Gerardo
16532 Valdéz Márquez Luz María
16603 Martínez Cabrera Homero
17049 Carmona Meredith Roberto
17050 Palacios Chávez Carlos Alberto

S	J2	SA	-	0
---	----	----	---	---



Unidad: **LAGUNA**

Dependencia: **FACULTAD DE CONTADURÍA Y ADMINISTRACIÓN**

Secretario Académico				
93097 Ramírez García Juan Antonio				
NS	0160	D	SA	168

Asignatura Enseñanza Superior				
17241 Dorado Espino Jesús				
36881 Peña Flores Claudia Lorena				
37357 Martínez Hernández Lucila Santos				
37468 Medina Espinoza Cecilia Elizabeth				
91416 Ávila Cisneros Rigoberto				
91438 González Flores Oscar				
91762 Centeno Félix Karla Liliانا				
92324 López Domínguez María				
92812 Ulloa García Juana María				
92958 Martínez Rodríguez Gilberto				
93073 García Ysais Pablo				
93098 Banda Morales Laura Esperanza				
93214 Medina Leal Manuel				
93295 Saucedo Sadi Carlos				
94267 Caballero Espinoza Juan Francisco				
94403 Ortiz Guangorena Luis				
94810 Lozano García Nayeli Marivi				
94862 Grijalva Espino Jesús Alexis				
94876 López Martínez Luis Carlos				
94885 Hernández Moreno Jaime Enrique				
S	J2	SA	-	0

Asignatura Enseñanza Superior				
95005 Barriga Hernández Sandra Lizeth				
95140 Carrillo Saucedo Luis Gerardo				
95143 Carrillo Romero Monserrat Eloisa				
95189 Zamarrón Martínez Martha Patricia				
95607 Montes Lira Ana Josefina				
95666 Valdéz Barrón Daniela				
95849 Hernández Rodríguez Antonio				
95850 Núñez Salas Ricardo				
95857 Vázquez Ruiz Tomas Mario				
95948 Aguilar Rosales Luis Eduardo				
95962 Seceñas Vázquez Paulette				
96289 Aguilar Rosales Néstor Alejandro				
96291 Álvarez Siska Arturo				
96292 Hernández Palacios Brenda Yadira				
96305 González Álamos María Denisse				
96489 Novoa Galván Arianna Karina				
96779 Jaime Argueta Veronica Yadira				
96792 Salinas Duran Dora Elia				
S	J2	SA	-	0

Asignatura Enseñanza Superior				
96804 Ebrard Reyes Lizette Adriana				
96805 Romo Urrutia Gilberto				
96831 Torrecillas Salazar Susy Carolina				
97111 Villanueva Castro José Rodolfo				
97133 Saracho Andrade Marina del Puerto				
97134 López González José Dimas				
97135 Agüero Martínez Juan Manuel				
97291 Medina Leal Juan Francisco				
97321 Sánchez Galván Rafael Eduardo				
97475 Pérez Gómez Juan				
97481 Domínguez López José Roberto				
97513 Facio López Zarahid del Refugio				
97542 Fernández Contreras Laura				
97584 Melendez Gurza Inés del Carmen				
97585 Reyes Castrejón Yazmín				
97824 Álvarez Muñoz José Carlos				
97825 Solís Castillo Selene Guadalupe				
98019 García Gándara César Gerardo				
98020 Barretero Borjón Leslie Guadalupe				
98021 López Ramírez Brenda Elisa				
98427 Leyva Rodallegas Mayra Alejandra				
S	J2	SA	-	0

Asignatura Enseñanza Superior				
98451 Soto Hernández Saúl Gerardo				
98464 Centeno Alvarado Laura Suzanne				
98478 Villanueva Moran José Elías				
98870 Cano Arce Miguel Ángel				
<u>Coordinadora de Licenciatura en Empresas</u>				
<u>Gastronómicas y Turísticas</u>				
97616 De la Tejera Thomas Yolanda Elizabeth				
S	J2	SA	-	0



Unidad: **LAGUNA**

Dependencia: **FACULTAD DE CONTADURÍA Y ADMINISTRACIÓN**

Secretario Académico				
93097 Ramírez García Juan Antonio				
NS	0160	D	SA	168

Secretaria				
13162 Navarrete González Edith Dinora 35551 Padilla Salais María Guadalupe 35718 Alcantar Romero Claudia				
S	S	SA	-	0

Secretaria				
93113 Hernández Gallegos María Guadalupe 93899 Carrillo Vázquez Zenaida 94616 Córdova López Martha María 94642 Sánchez Cuevas María Elena 97223 García Padilla María Lucía				
S	S	SA	-	0

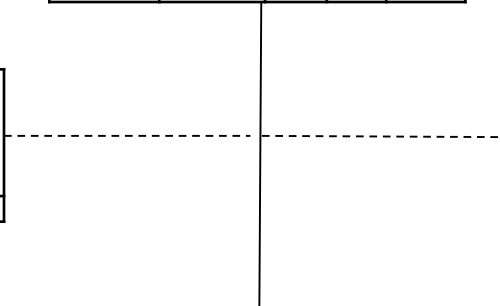

Técnico en Enseñanza				
34259 Domínguez Hernández Elías 35448 Peña Caro Albino 92323 González Flores Karen Miriam 96647 Medina Leal Paola Alejandra <u>Prensa</u> 94003 Valverde Badillo José Antonio				
S	TEN	SA	-	0

Auxiliar Administrativo				
97342 Salas Novella Diana Jazmín 91507 Granados Sánchez Celia Guadalupe				
S	AA	SA	-	0

Titular Enseñanza Superior TC				
Asuntos Estudiantiles				
6077 Medina Elizondo Eliseo				
S	L2	SA	-	0

Asesor				
Centro de Cómputo				
96888 Espino Quirarte César Eduardo				
NS	0167	SA	-	0

Asociado Enseñanza Superior				
Centro de Cómputo				
92813 Cisneros Banderas Héctor				
S	K2	SA	-	0

Unidad: **LAGUNA**

Dependencia: **FACULTAD DE INGENIERÍA MECÁNICA Y ELÉCTRICA**

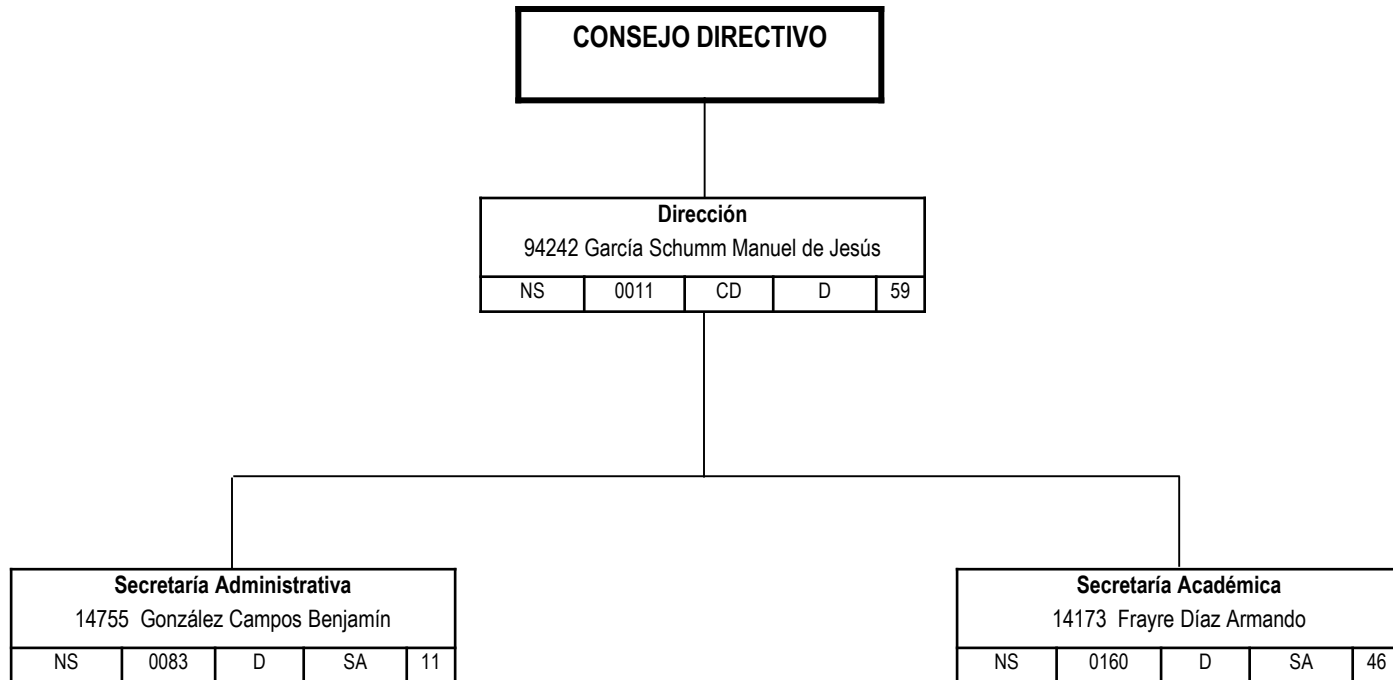



Unidad: **LAGUNA**

Dependencia: **FACULTAD DE INGENIERÍA MECÁNICA Y ELÉCTRICA**

Secretaría Administrativa				
14755 González Campos Benjamín				
NS	0083	D	SA	11

Secretaria				
13083 Alvarado López Dolores Patricia				
35570 León Wong Alicia				
S	S	SA	-	0

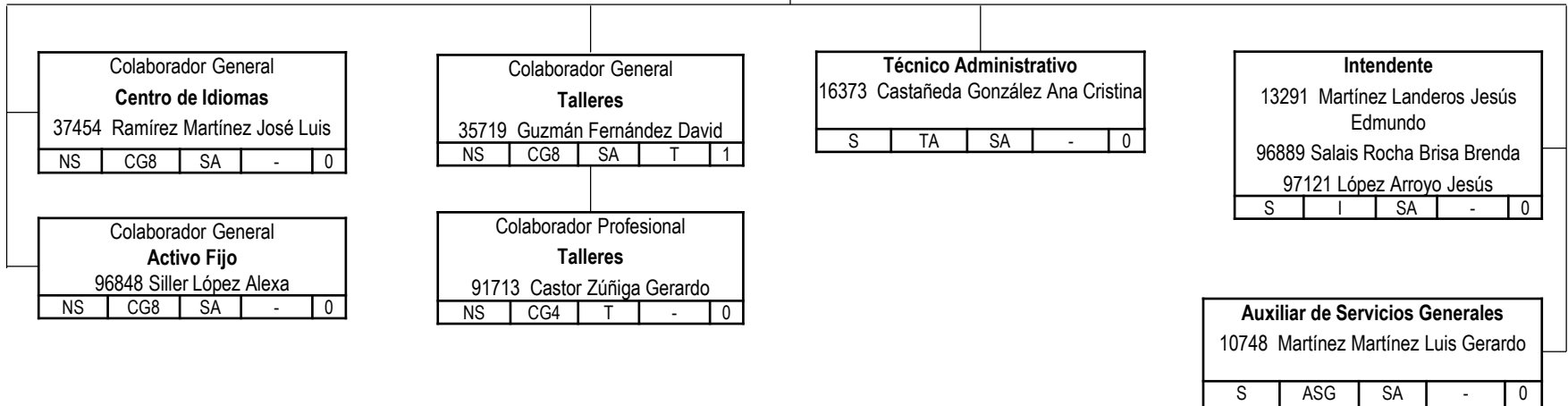



Unidad: **LAGUNA**

Dependencia: **FACULTAD DE INGENIERÍA MECÁNICA Y ELÉCTRICA**

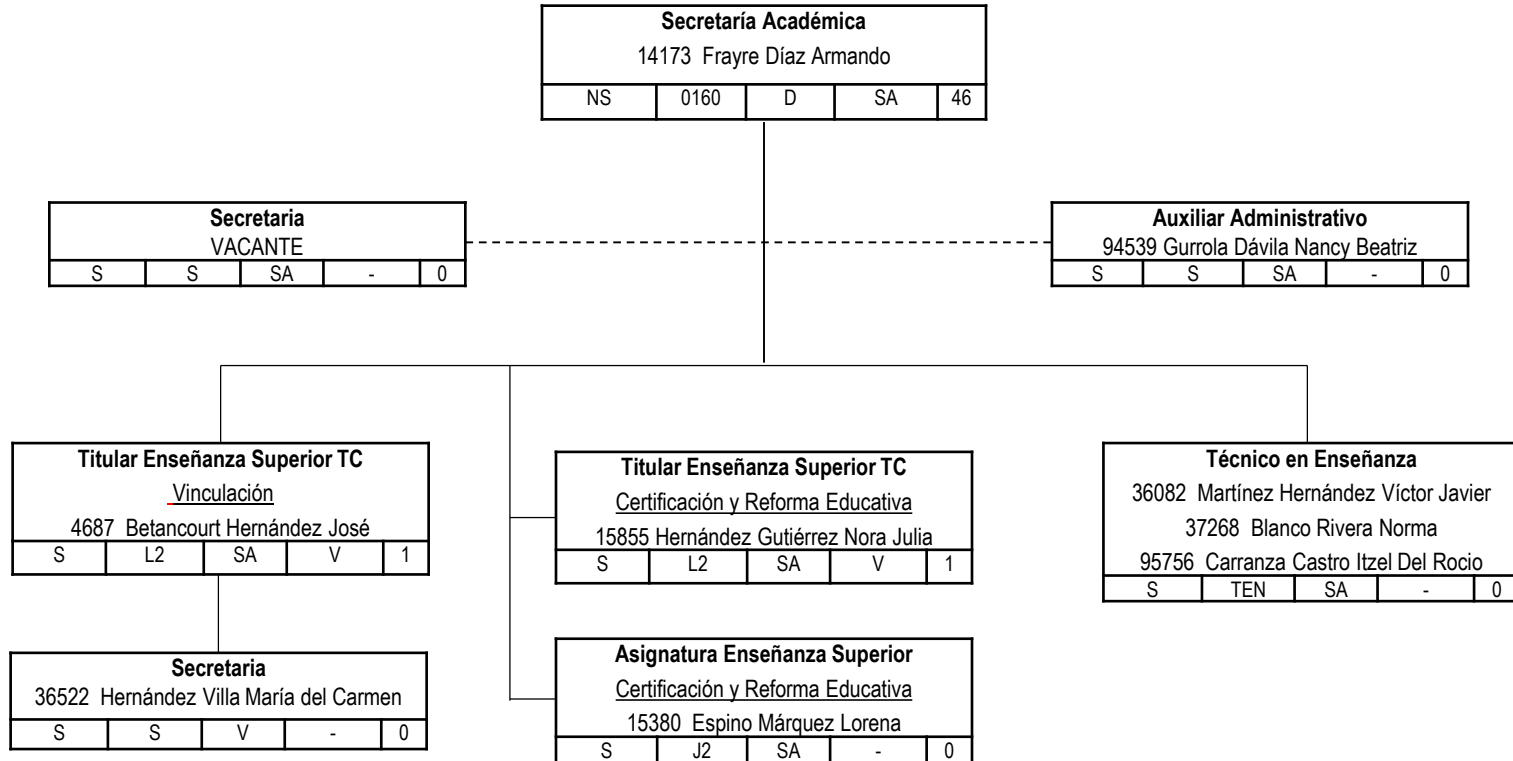



Unidad: **LAGUNA**

Dependencia: **FACULTAD DE INGENIERÍA MECÁNICA Y ELÉCTRICA**

Secretaría Académica				
14173 Frayre Díaz Armando				
NS	0160	D	SA	46

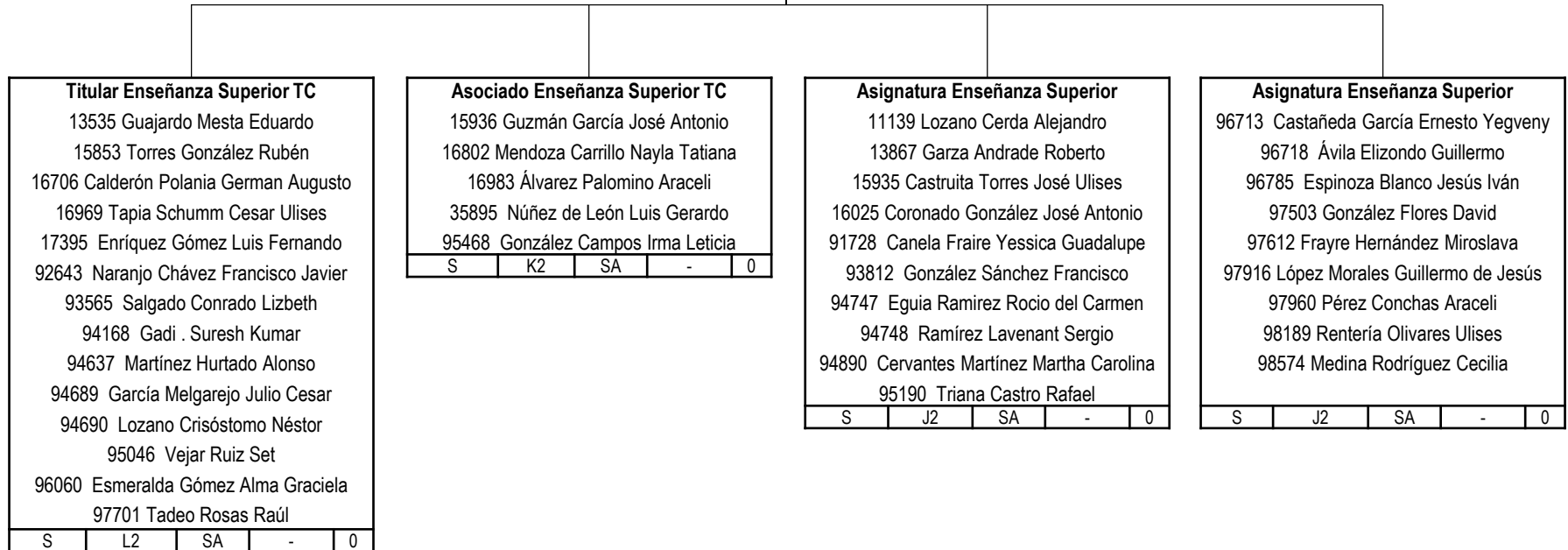

Unidad: **LAGUNA**

Dependencia: **INSTITUTO DE ENSEÑANZA ABIERTA**

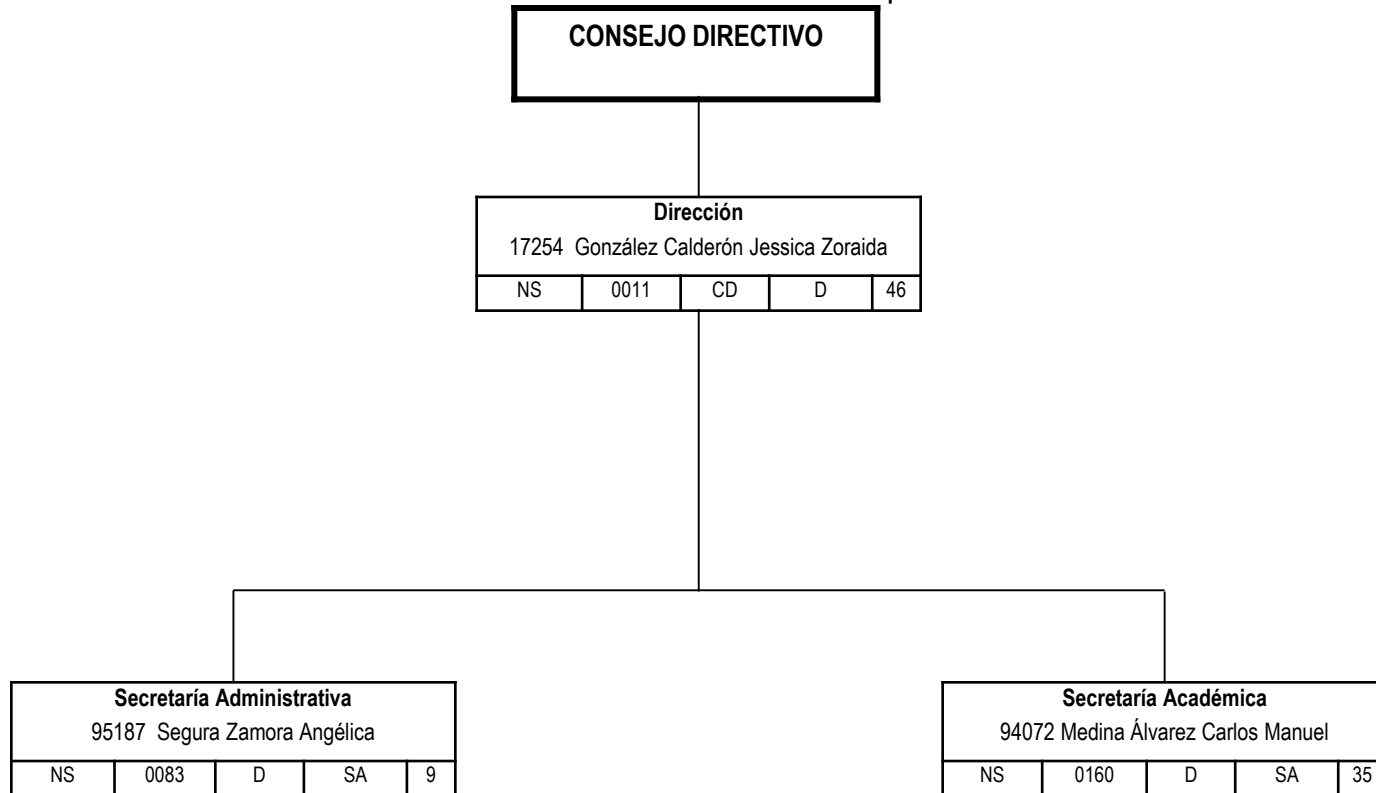

Unidad: **LAGUNA**

Dependencia: **INSTITUTO DE ENSEÑANZA ABIERTA**

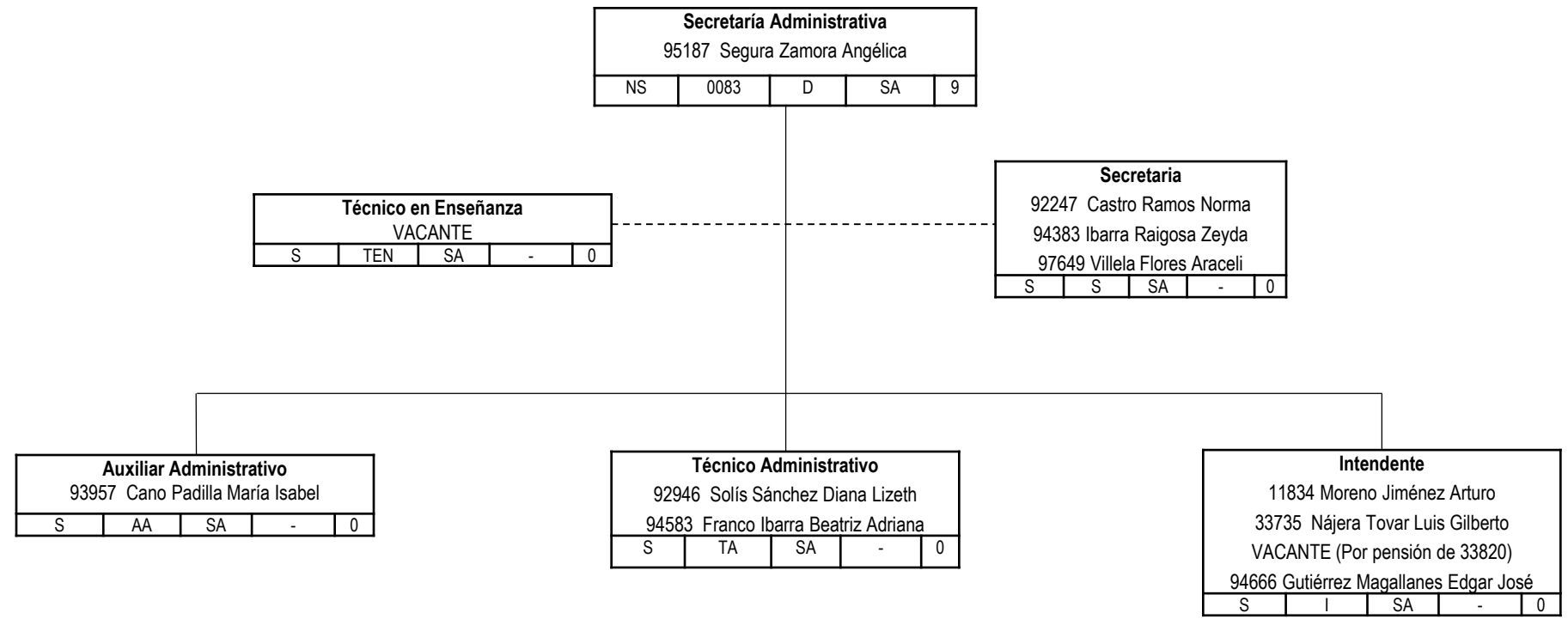



Unidad: **LAGUNA**

Dependencia: **INSTITUTO DE ENSEÑANZA ABIERTA**

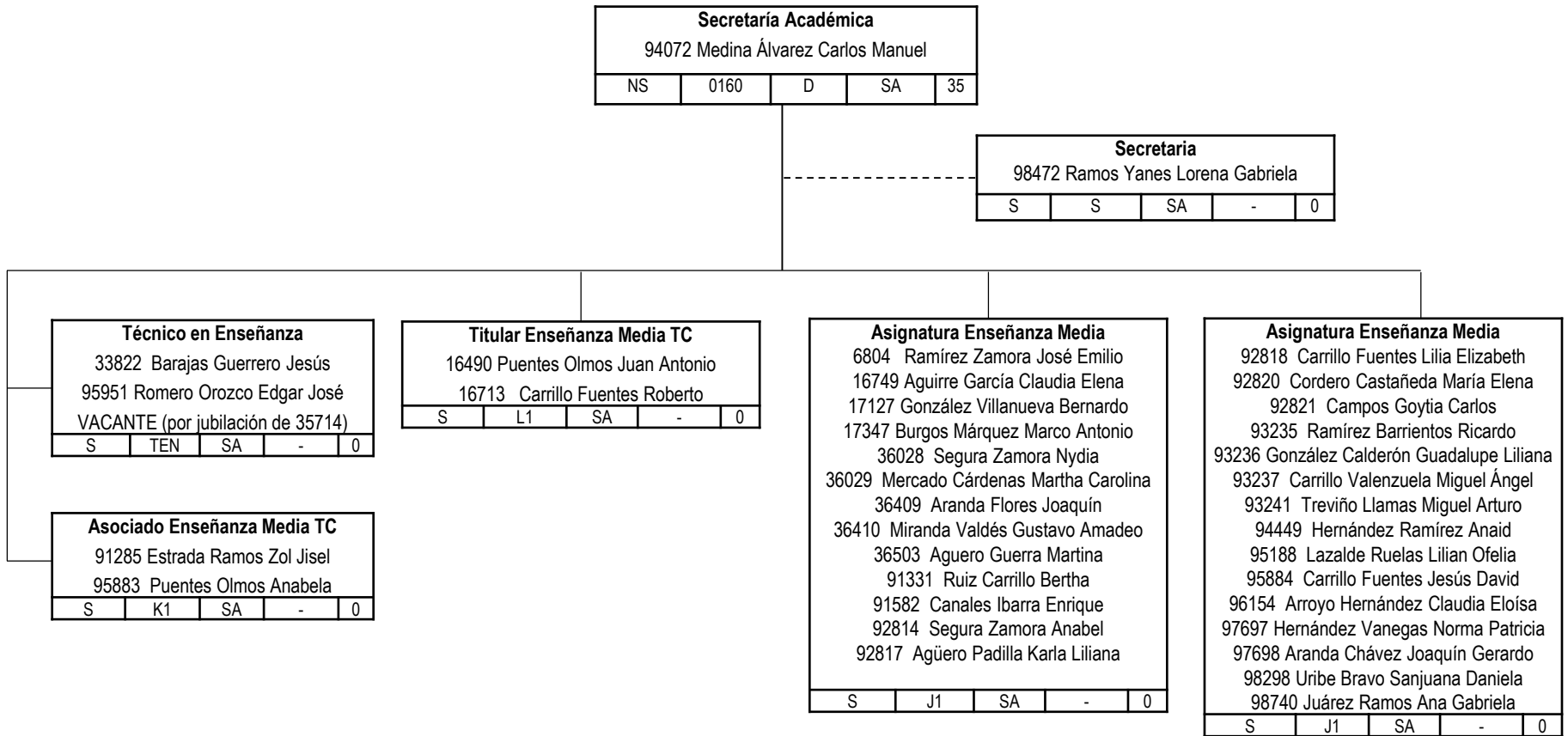

Unidad: **LAGUNA**

Dependencia: **INSTITUTO MANUEL MUÑOZ OLIVARES**

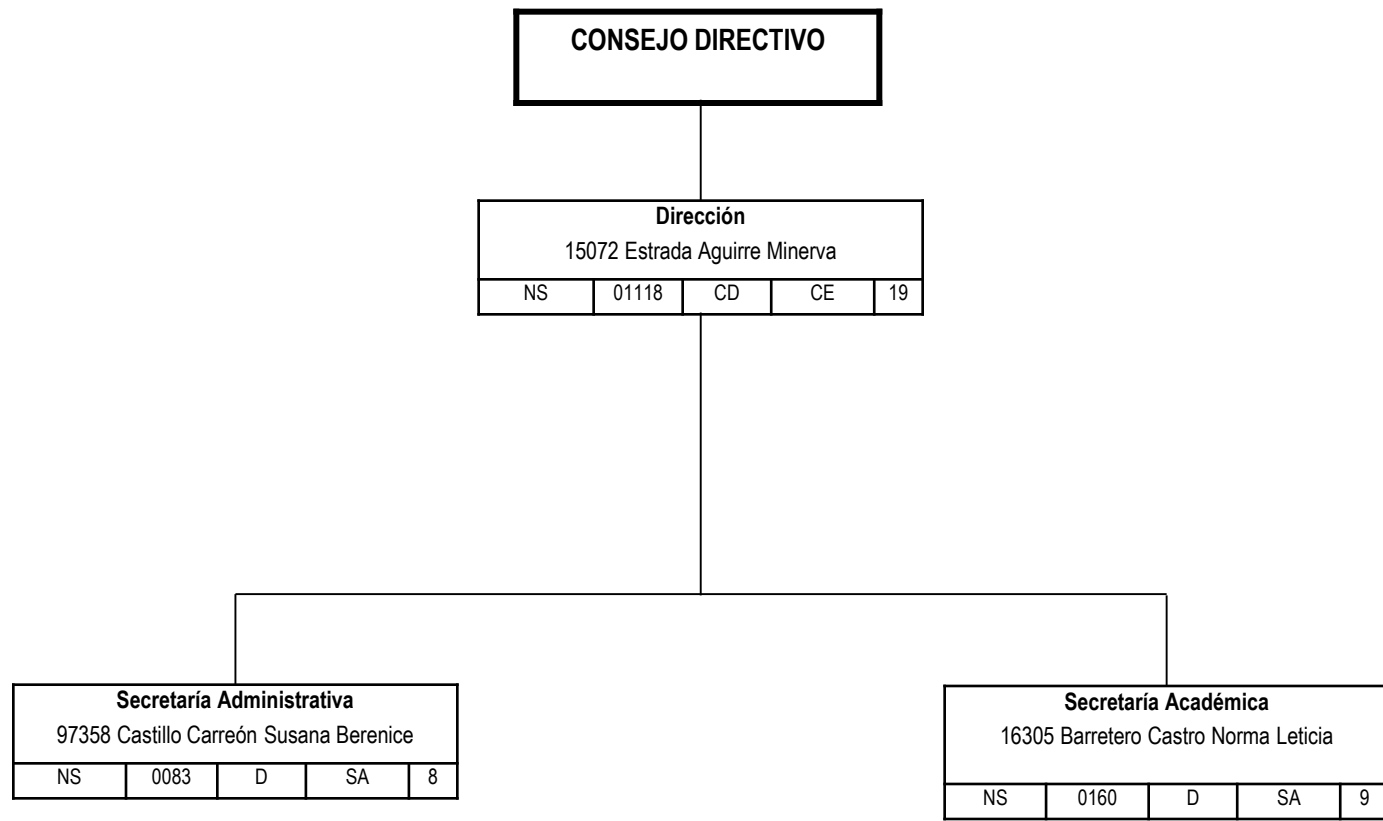

En el Bien Fincamos el Saber

Unidad: **LAGUNA**

Dependencia: **INSTITUTO MANUEL MUÑOZ OLIVARES**

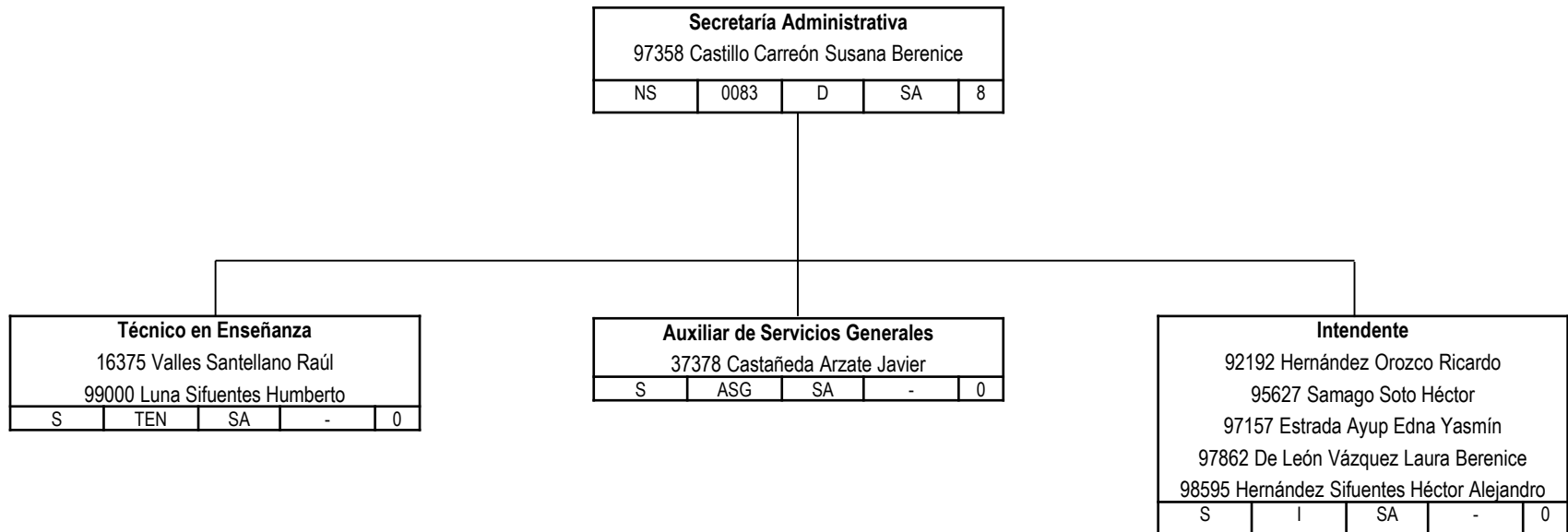

Unidad: **LAGUNA**

Dependencia: **INSTITUTO MANUEL MUÑOZ OLIVARES**

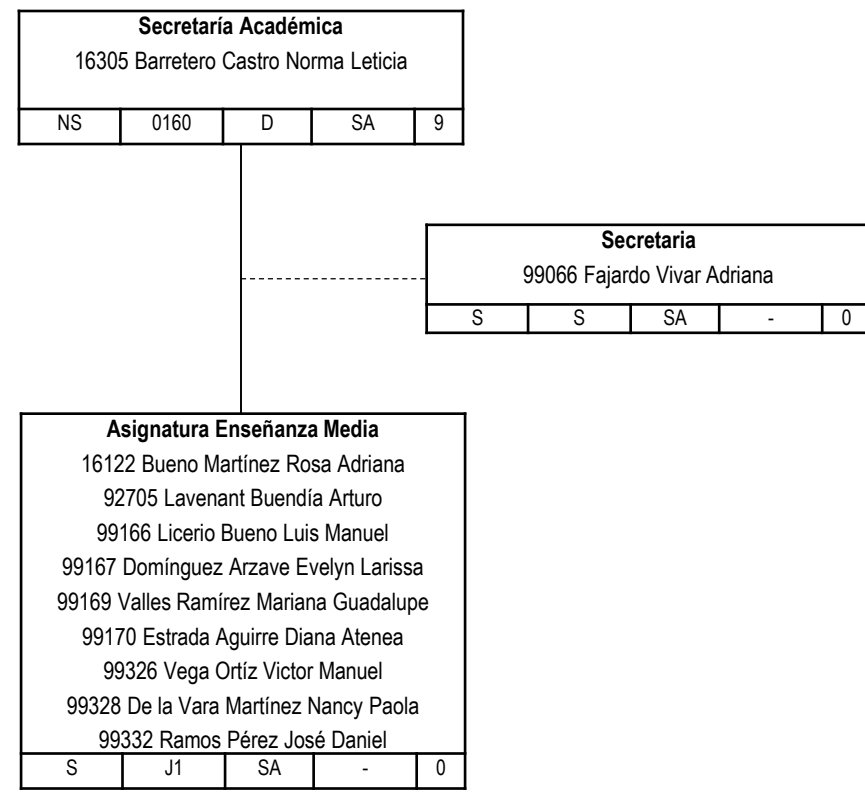

Unidad: **LAGUNA**

Dependencia: **FACULTAD DE ODONTOLOGÍA**

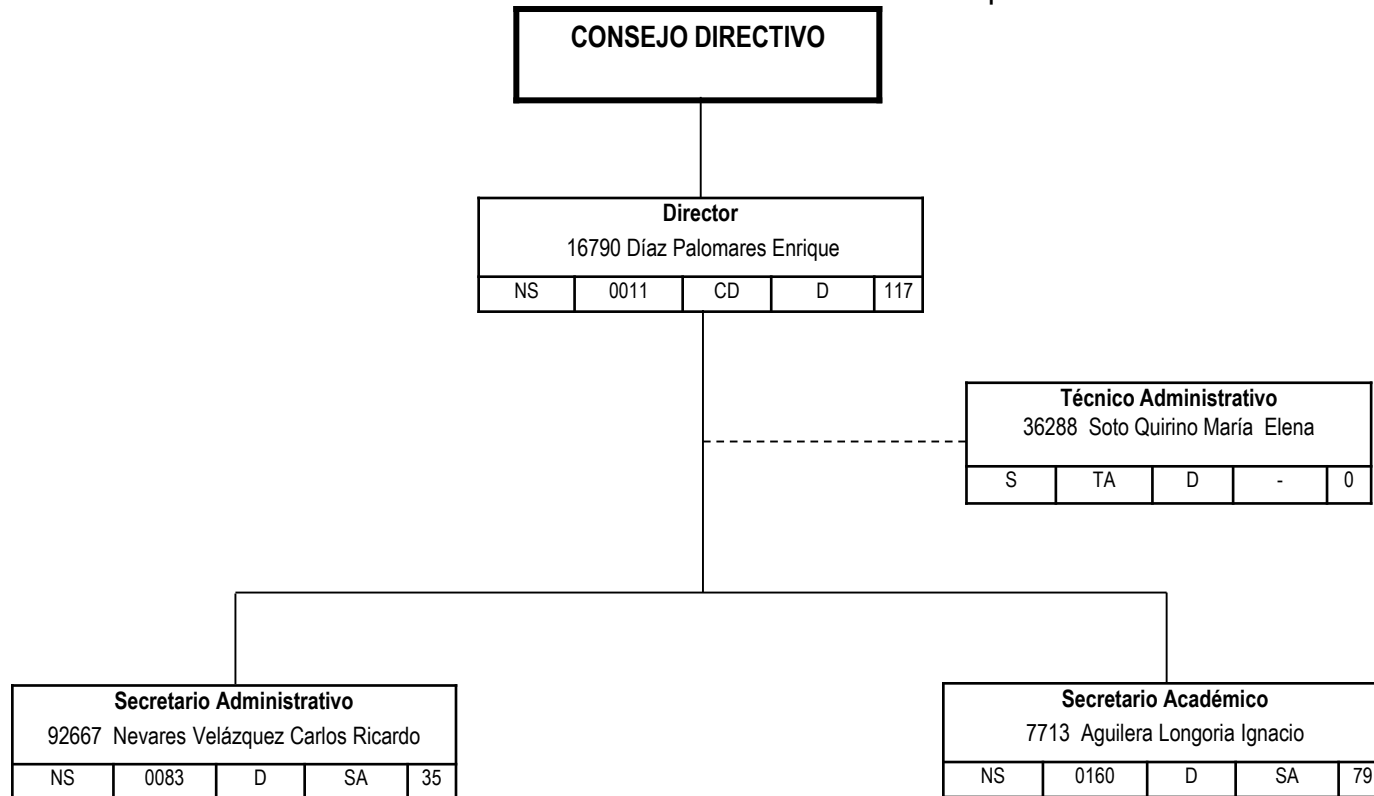



Unidad: **LAGUNA**

Dependencia: **FACULTAD DE ODONTOLOGÍA**

Secretario Administrativo				
92667 Nevares Velázquez Carlos Ricardo				
NS	0083	D	SA	35

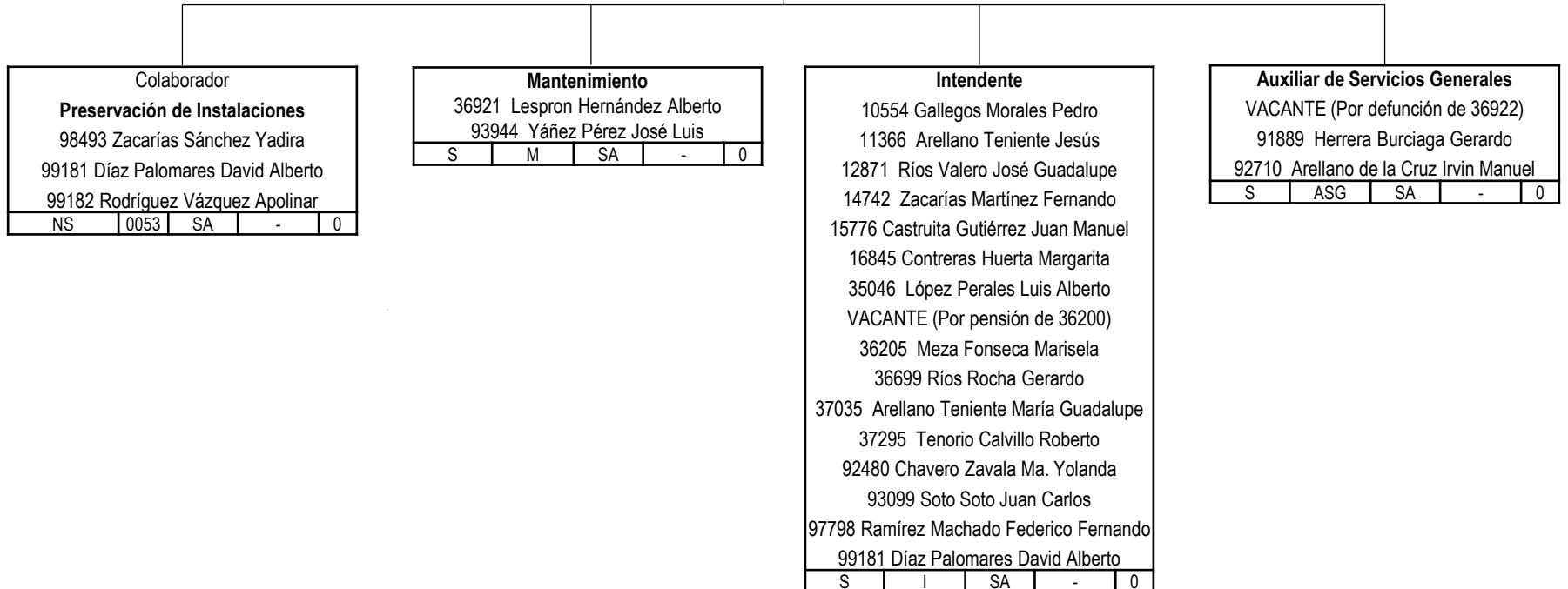



Unidad: **LAGUNA**

Dependencia: **FACULTAD DE ODONTOLOGÍA**

Secretario Administrativo				
92667 Nevares Velázquez Carlos Ricardo				
NS	0083	D	SA	35

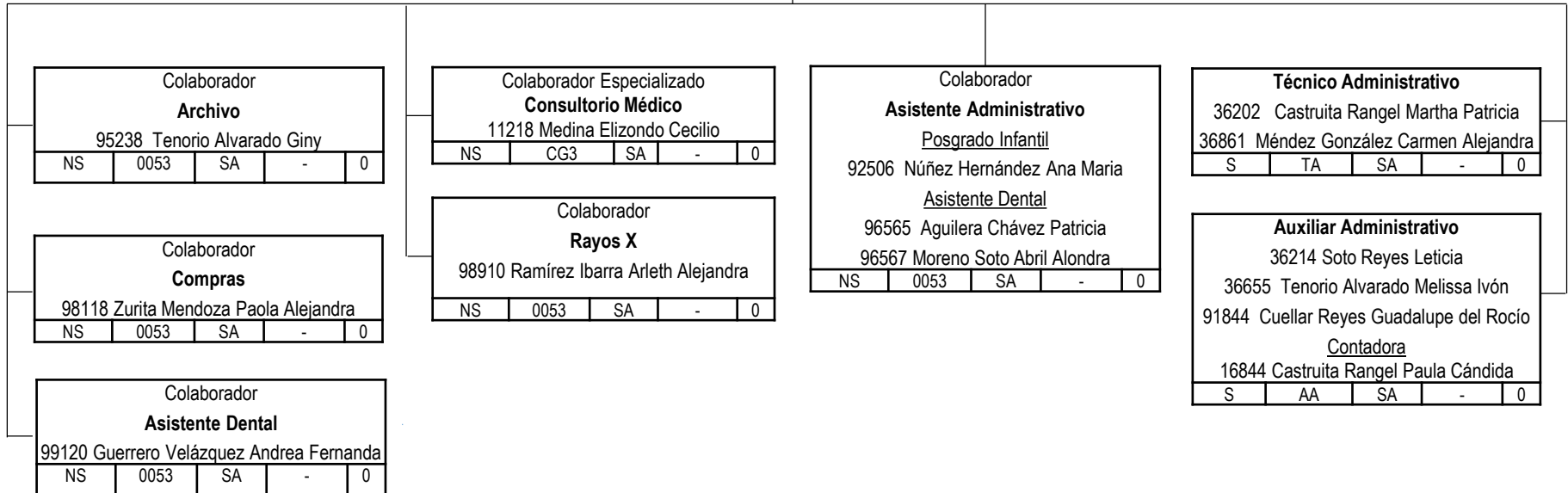



Unidad: **LAGUNA**

Dependencia: **FACULTAD DE ODONTOLOGÍA**

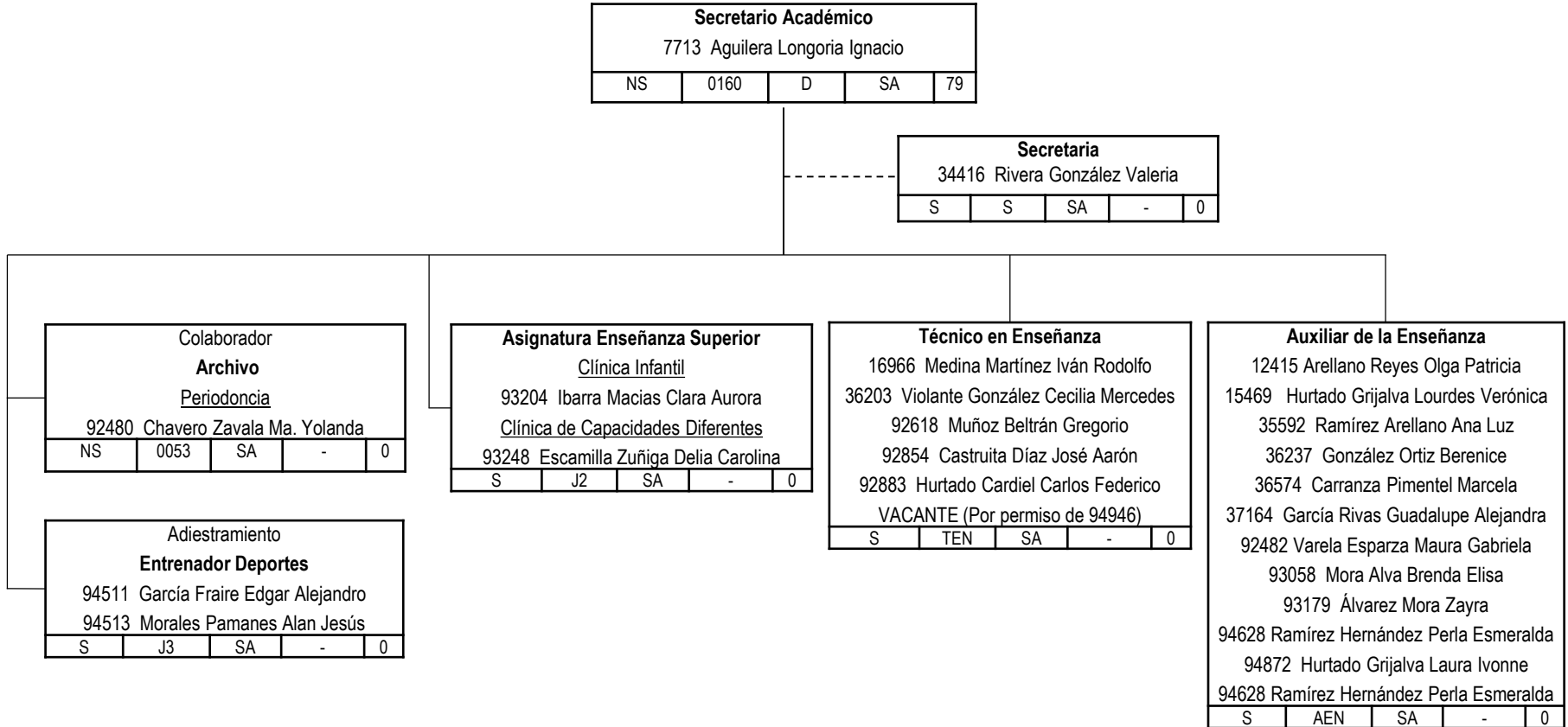



Unidad: **LAGUNA**

Dependencia: **FACULTAD DE ODONTOLOGÍA**

Secretario Académico				
7713 Aguilera Longoria Ignacio				
NS	0160	D	SA	79

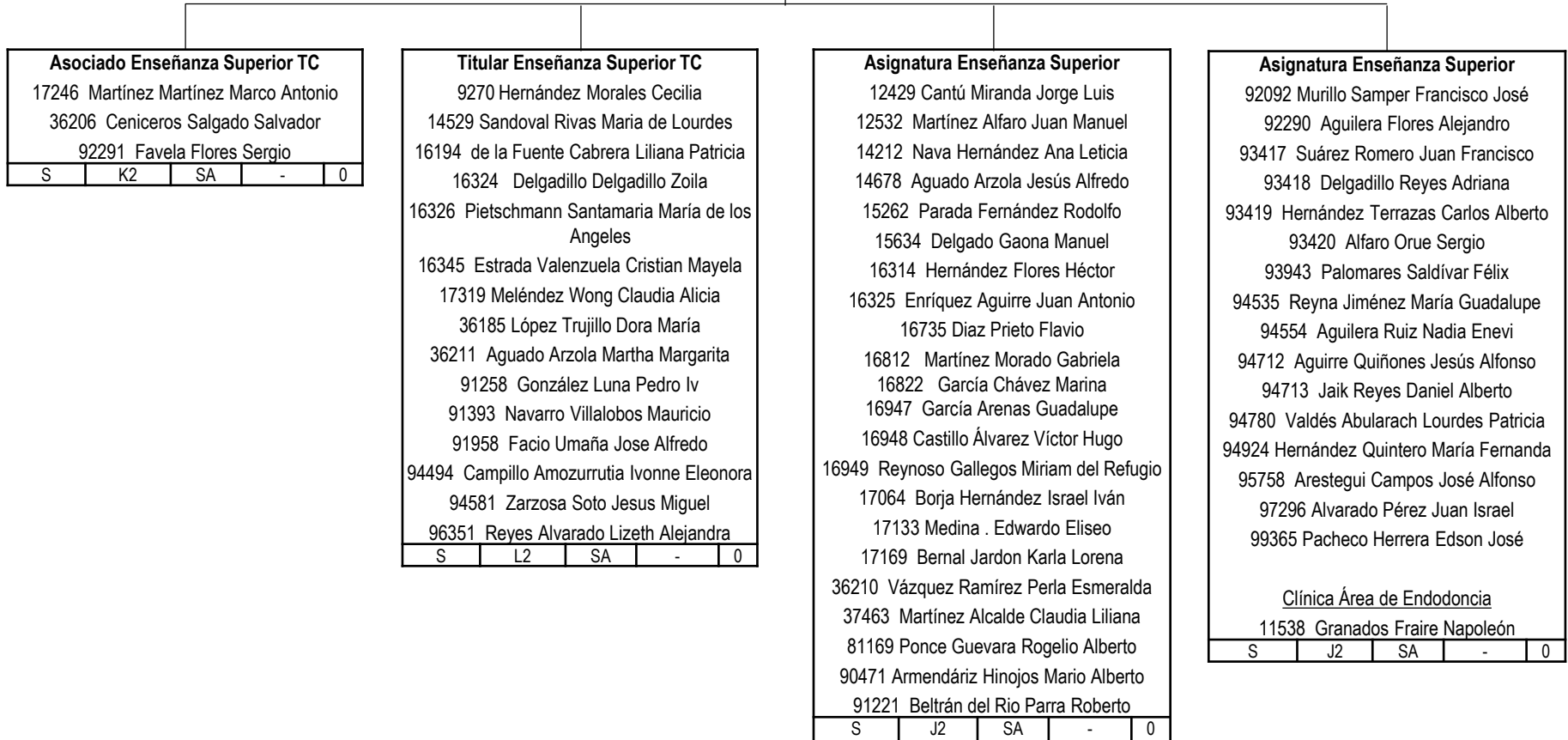

Unidad: **LAGUNA**

Dependencia: **ESCUELA DE BACHILLERES "VENUSTIANO CARRANZA"**

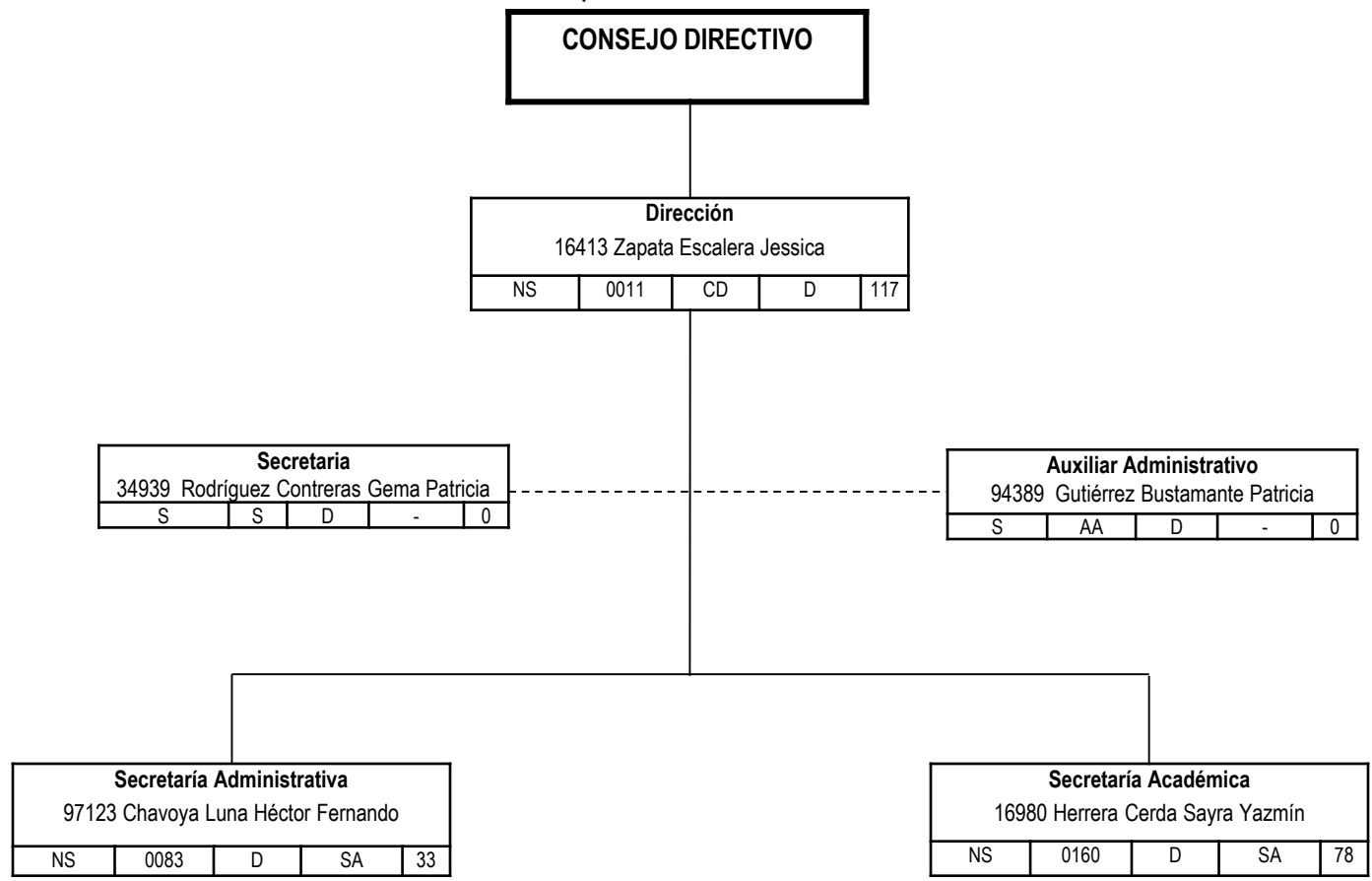

En el Bien Fincamos el Saber



Unidad: **LAGUNA**

Dependencia: **ESCUELA DE BACHILLERES "VENUSTIANO CARRANZA"**

Secretaría Administrativa				
97123 Chavoya Luna Héctor Fernando				
NS	0083	D	SA	33

Secretaria				
34266 Sustaita Favela Blanca Elena				
96946 Hernández Sánchez Diana Elizabeth				
S	S	SA	-	0

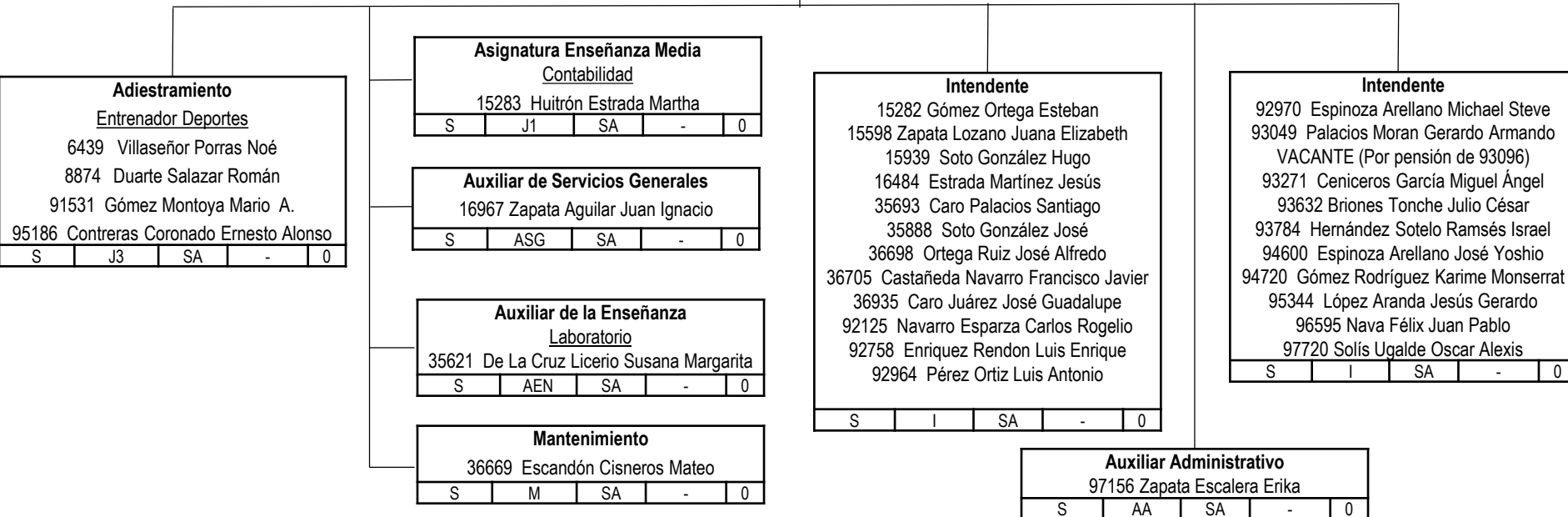



Unidad: **LAGUNA**

Dependencia: **ESCUELA DE BACHILLERES "VENUSTIANO CARRANZA"**

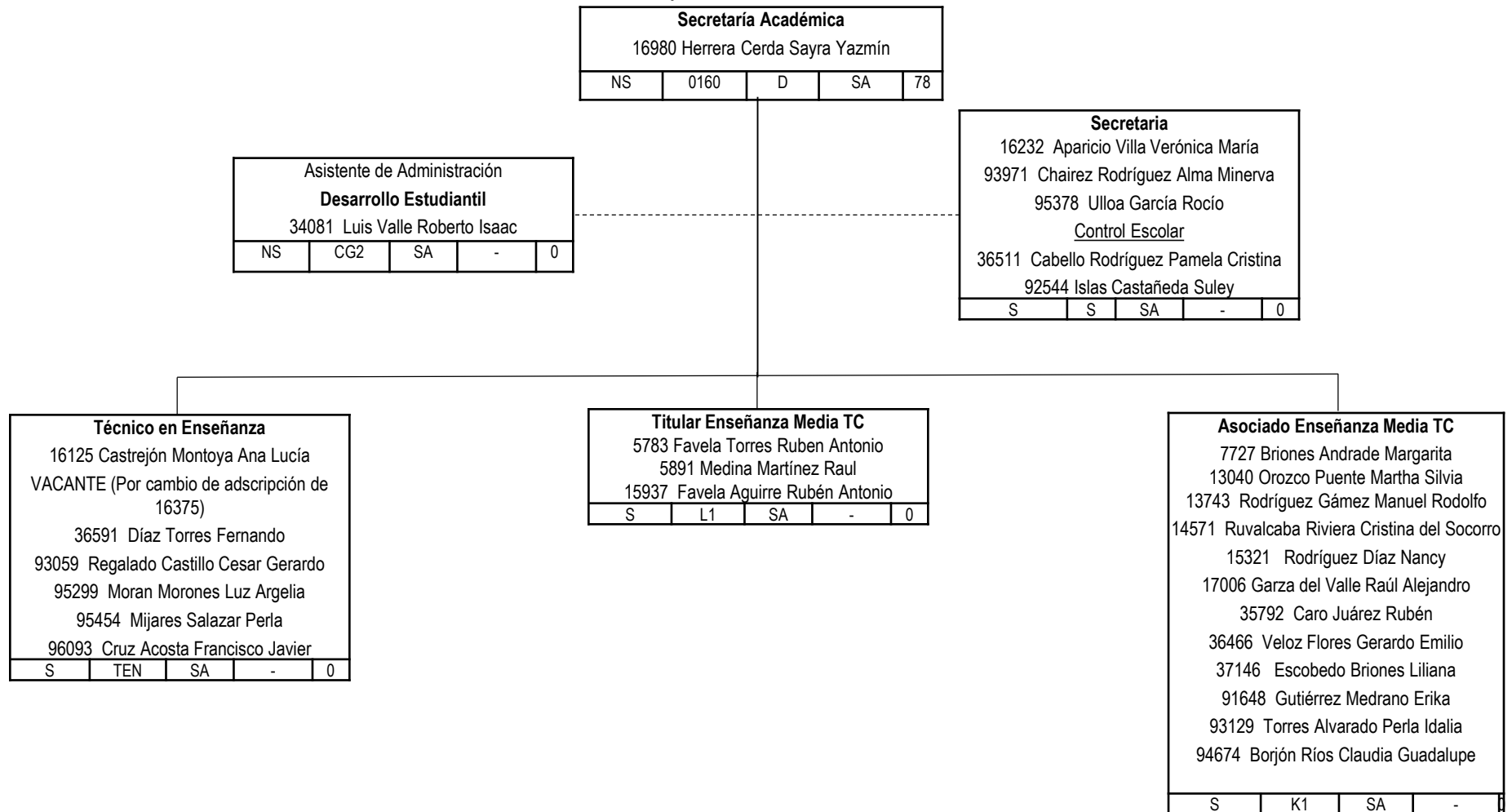

En el Bien Fincamos el Saber

Unidad: **LAGUNA**

Dependencia: **ESCUELA DE BACHILLERES “VENUSTIANO CARRANZA”**

Secretaría Académica				
16980 Herrera Cerda Sayra Yazmín				
NS	0160	D	SA	78

Asignatura Enseñanza Media				
6283 Padilla Muñoz Carlos				
13359 Rodarte González Manuel Ángel				
14424 Rodríguez García Jorge Ernesto				
14500 Cordero Sandoval Juan Arturo				
15320 Sánchez Macías Jorge Bruno				
15869 Sanz Carillo Juan Gabriel				
15911 Castillo Hernández Israel				
15938 Morales Cárdenas Corina Ivett				
16046 Alvarado Cervantes Darío Gerardo				
16641 Priego García Francisco Javier				
16699 Madrigal Castruita Juan Francisco				
16774 Cepeda Flores Luis David				
16893 Rodríguez Marín Ana Laura				
36381 Aguirre Esparza Luz De Los Reyes				
36667 Rosales Cervantes Lucía Guadalupe				
S	J1	SA	-	0

Asignatura Enseñanza Media				
92575 Estrada Escobedo Mónica				
92578 Medina Favela Karina Lizeth				
93250 Medina Favela Raúl Alejandro				
93765 Nájera Cabello Israel				
94089 Navarro Esparza Irma				
94588 Navarro Meraz Ana Guadalupe				
94599 Carballo García Cynthia Isabel				
94609 Molina Mazuca Katy Sirenia del Refugio				
95011 Martínez Woo José Servando				
95221 Campos Ramos José Ignacio				
95469 Villa Estrada Rodrigo Sameer				
95896 Salazar Favela Omar Alejandro				
96096 Velásquez Martínez Linda Lisuly				
96097 Pereyra Salas Ivonne				
96550 Martínez Cordero María Concepción				
S	J1	SA	-	0

Asignatura Enseñanza Media				
96706 Rodríguez Rios Sarahí Carolina				
96707 Olivas Pérez Carlos Antonio				
97085 López Rivera Gerardo				
97086 Luévano Hernández Jesús Fernando				
97151 Padilla Alvarado Adriana Yazmin				
97203 Infante Torres Julio Cesar				
97431 Montes Herrera Yarely Monserrat				
97849 Castro Guerrero Juan Carlos				
97855 Hernández Sánchez Mónica				
97911 De la Rosa García María Sol				
98153 Martínez Emiliano Erik Ariel				
98344 Favela Aguirre Cesia Ruth				
98736 Hernández Baranda Katia Liliana				
98738 Camarillo Obregón Jaime Gerardo				
98739 Palomares Chávez Cristian Israel				
S	J1	SA	-	0

Unidad: **LAGUNA**

Dependencia: **ESCUELA DE SISTEMAS**

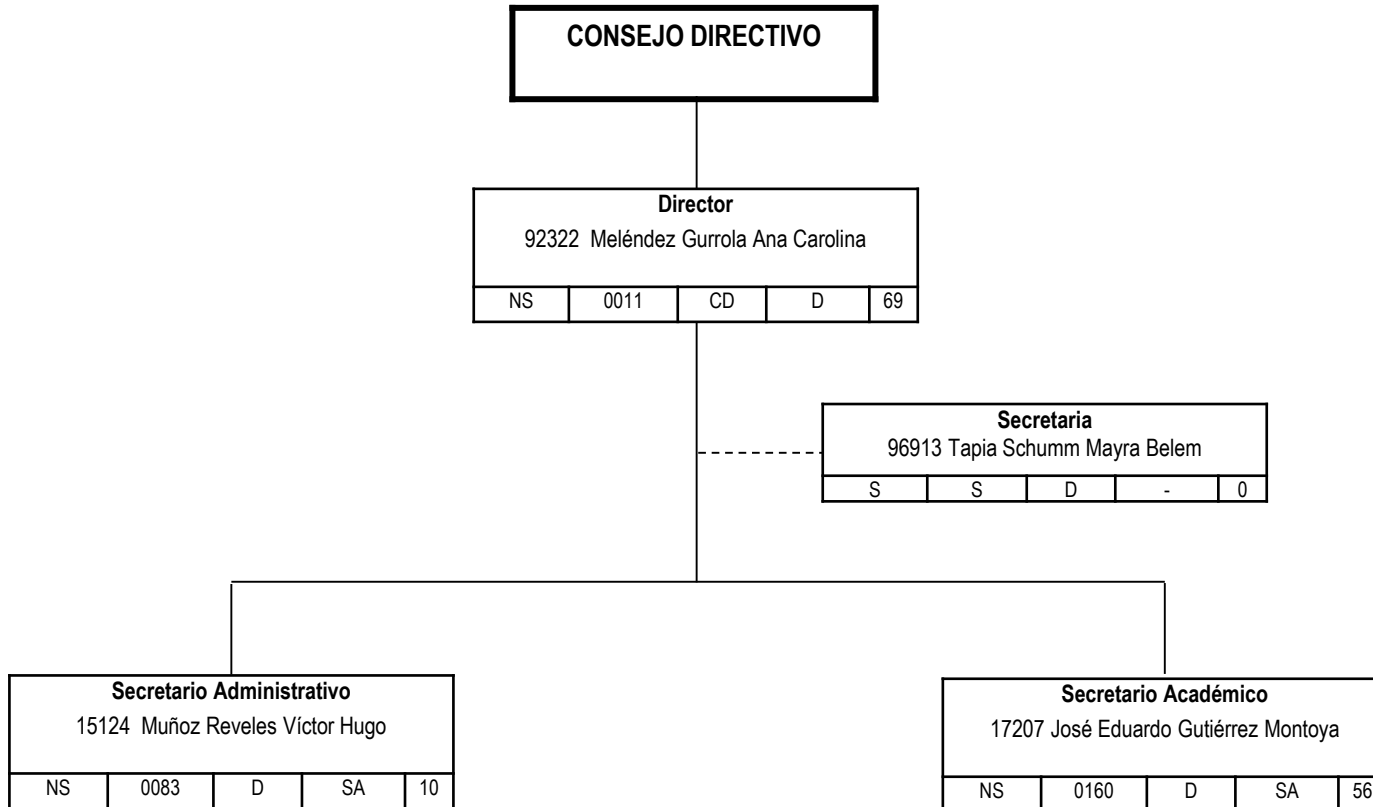

Unidad: **LAGUNA**

Dependencia: **ESCUELA DE SISTEMAS**

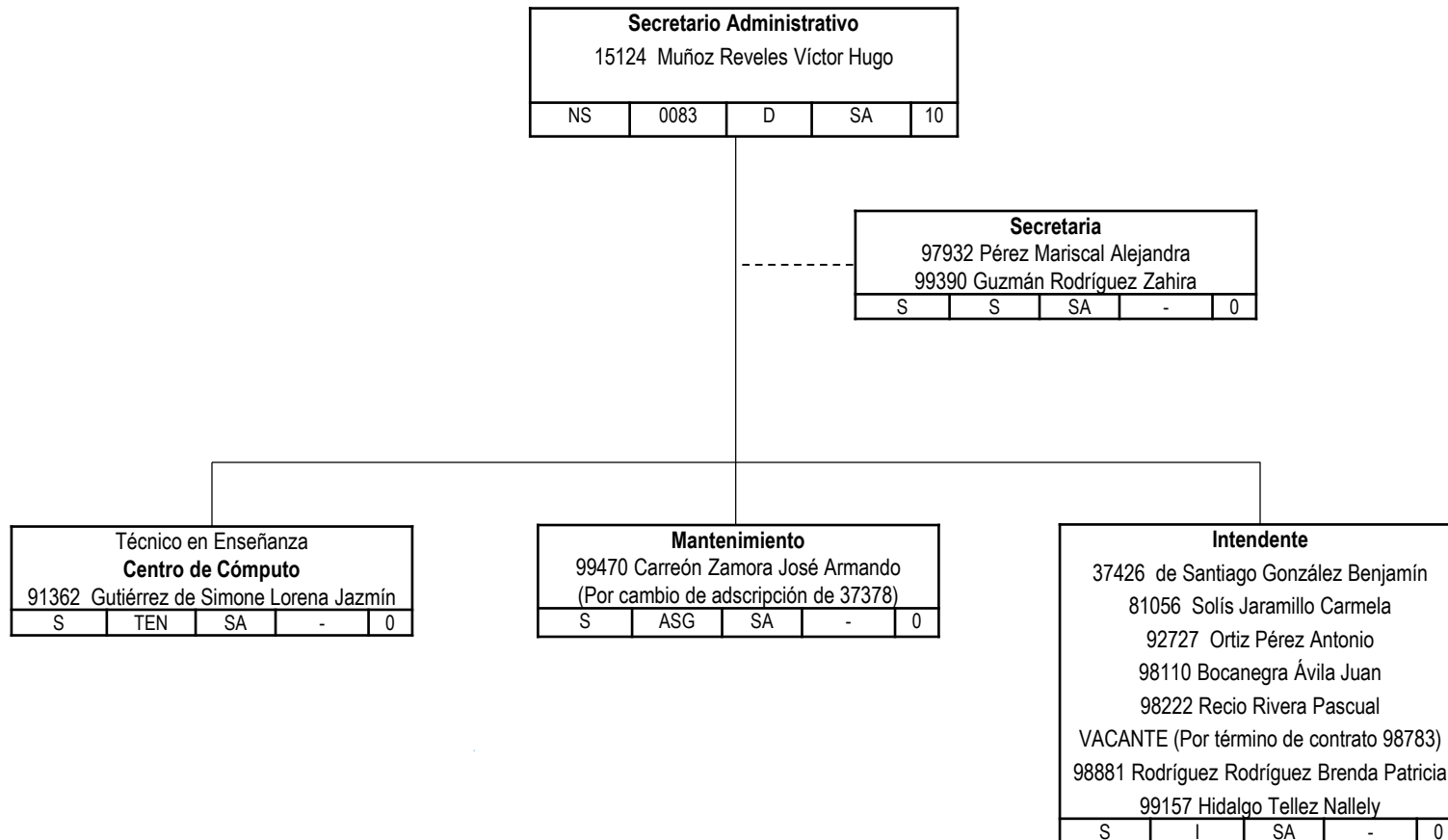



Unidad: **LAGUNA**

Dependencia: **ESCUELA DE SISTEMAS**

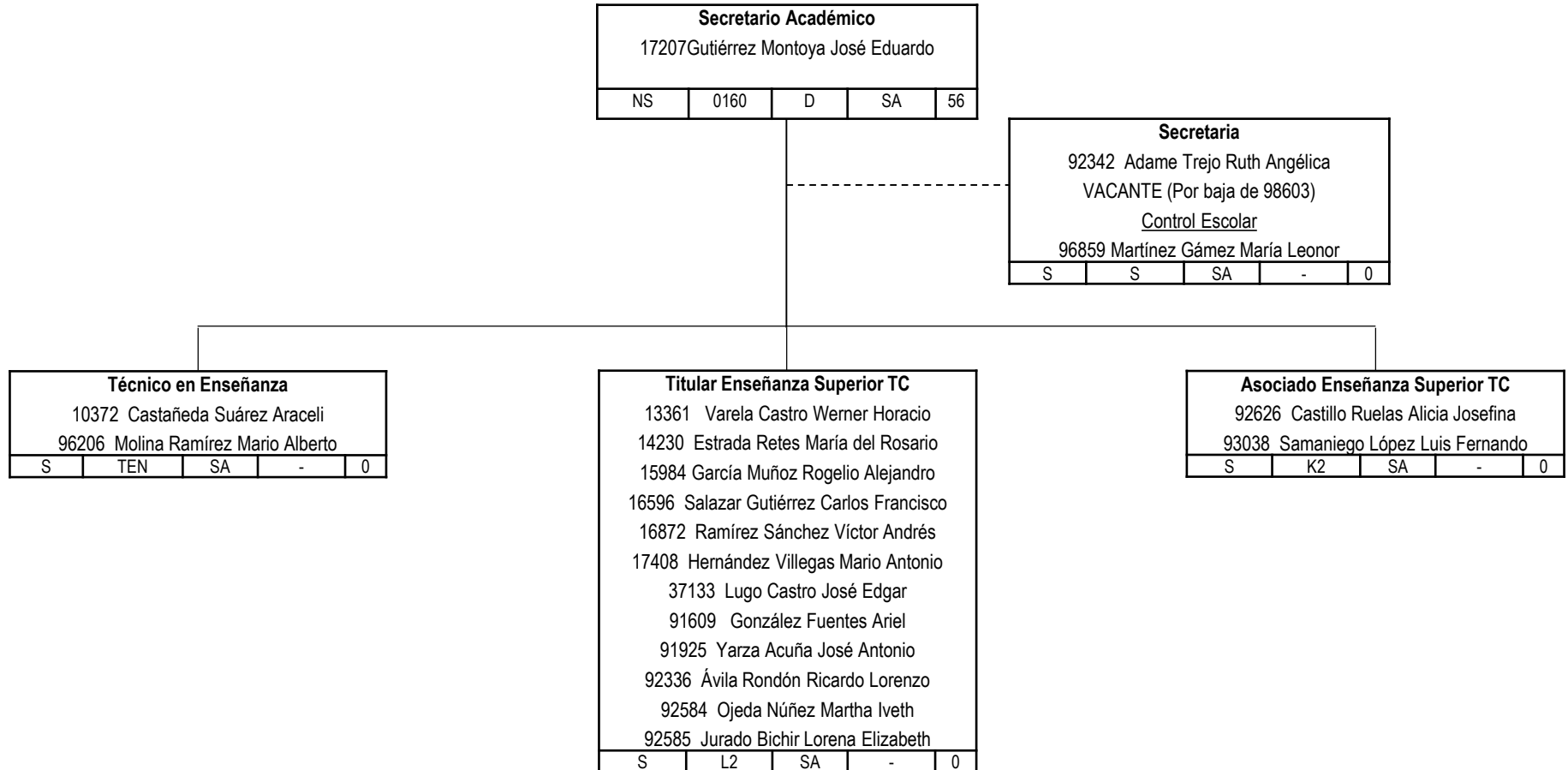

Unidad: **LAGUNA**

Dependencia: **ESCUELA DE SISTEMAS**

