

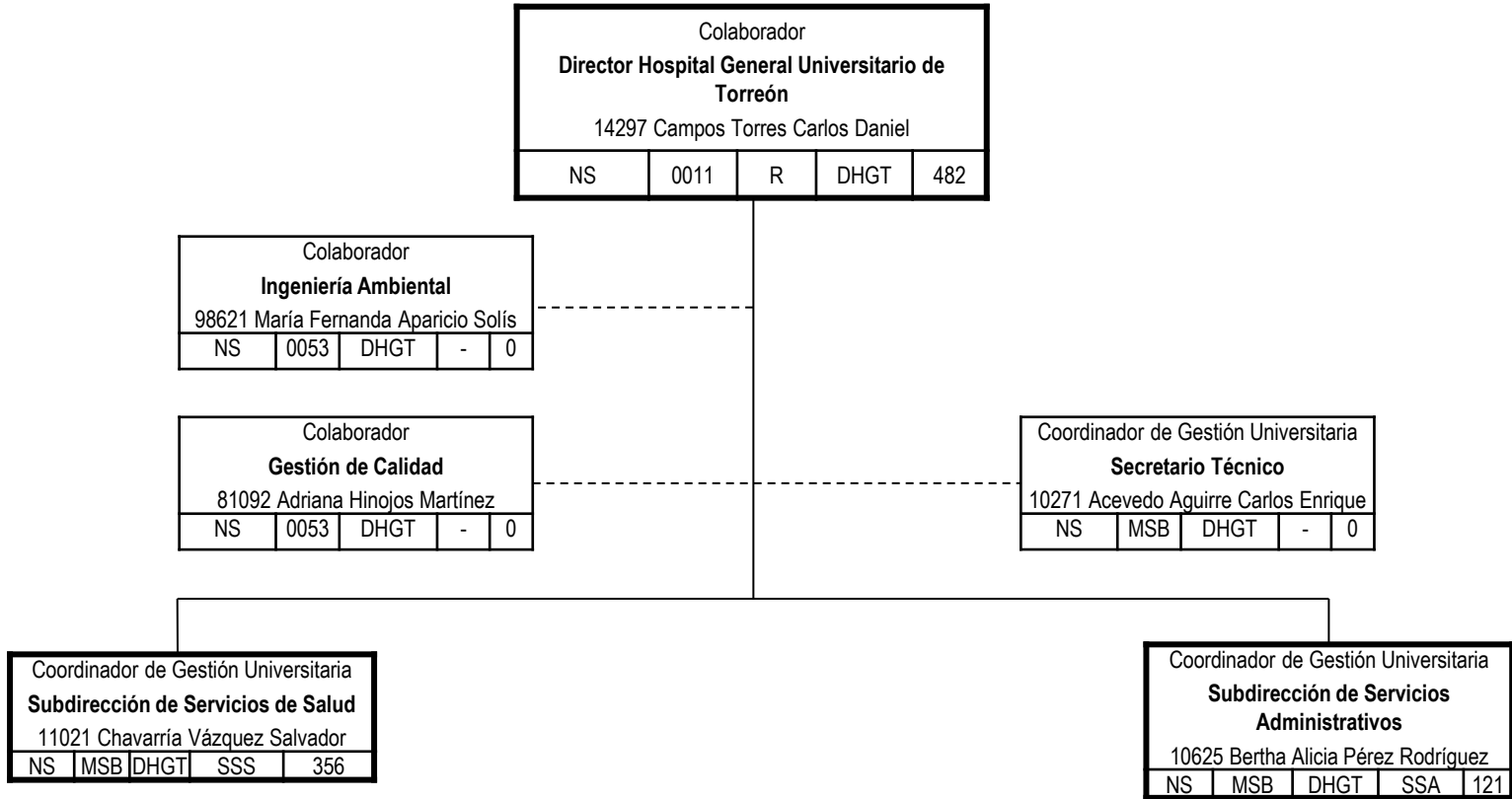

Unidad: **ADMINISTRACIÓN CENTRAL** Dependencia: **HOSPITAL GENERAL UNIVERSITARIO DE TORREÓN**





Unidad: **ADMINISTRACIÓN CENTRAL** Dependencia: **HOSPITAL GENERAL UNIVERSITARIO DE TORREÓN**

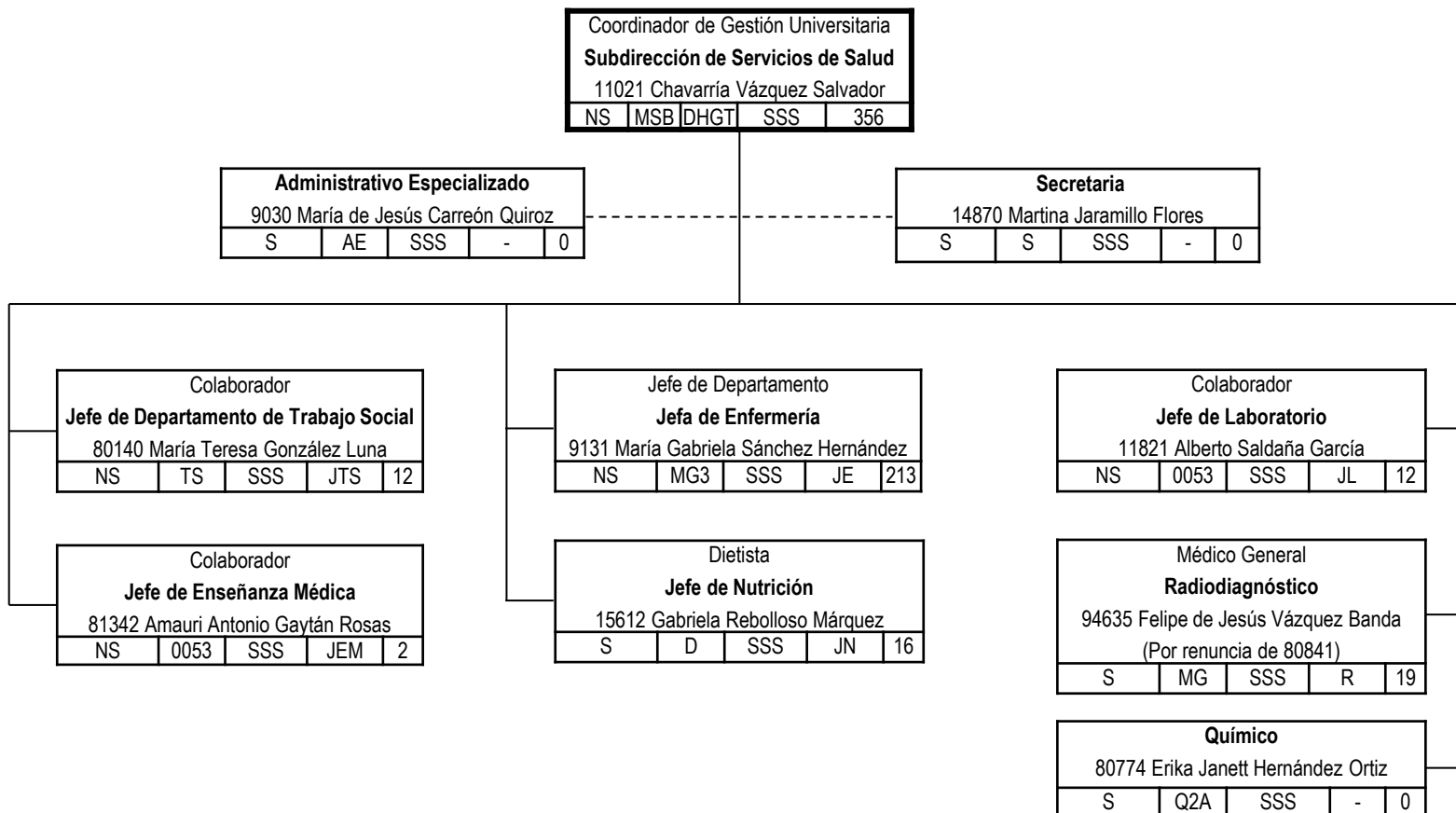



Unidad: **ADMINISTRACIÓN CENTRAL** Dependencia: **HOSPITAL GENERAL UNIVERSITARIO DE TORREÓN**

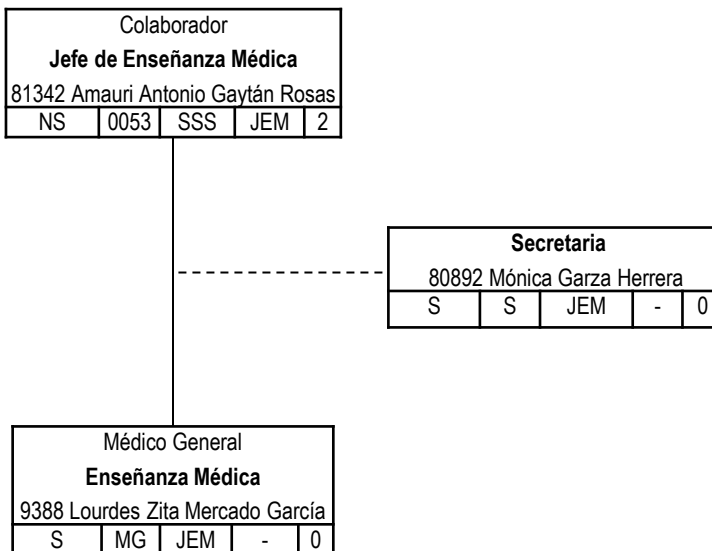



Unidad: **ADMINISTRACIÓN CENTRAL** Dependencia: **HOSPITAL GENERAL UNIVERSITARIO DE TORREÓN**

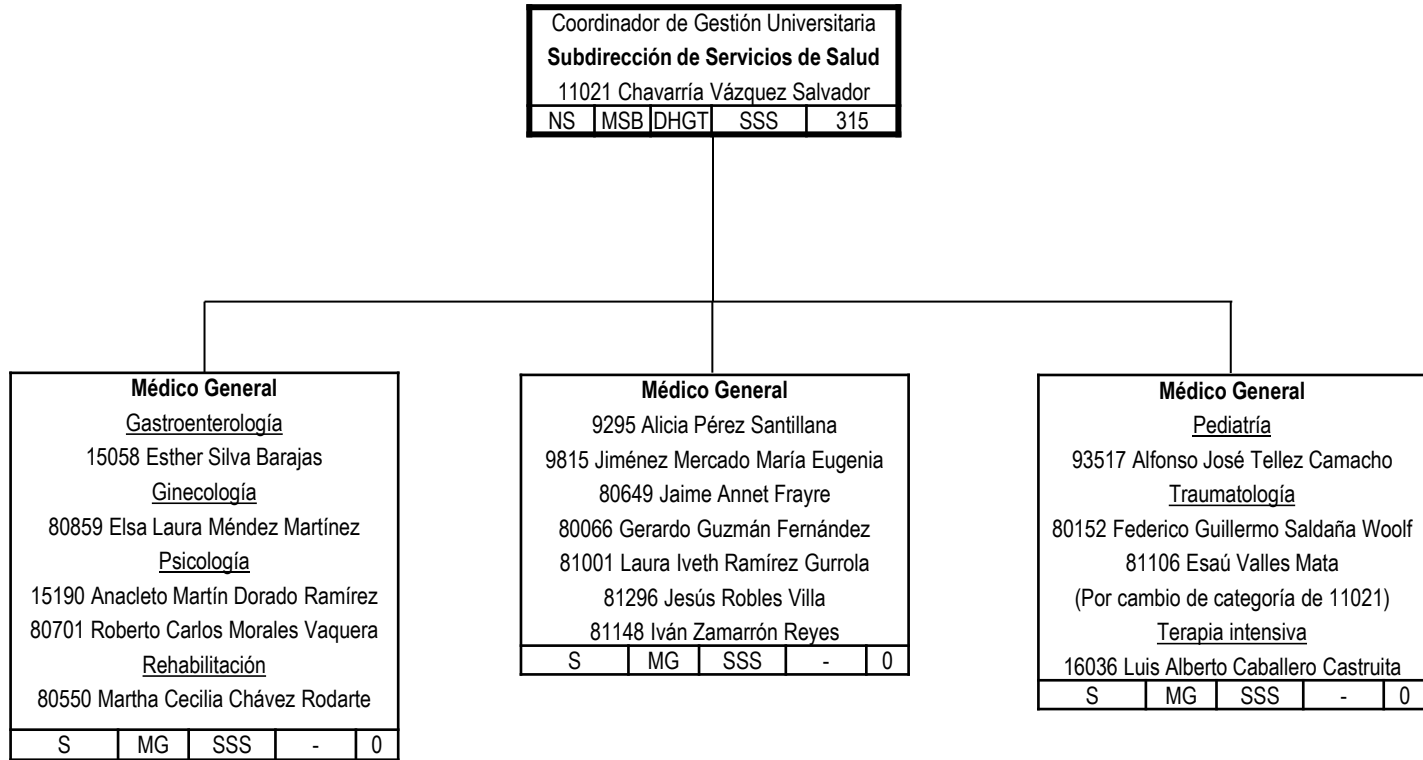



Unidad: **ADMINISTRACIÓN CENTRAL** Dependencia: **HOSPITAL GENERAL UNIVERSITARIO DE TORREÓN**

Coordinador de Gestión Universitaria
Subdirección de Servicios de Salud
 11021 Chavarría Vázquez Salvador
 NS | MSB | DHGT | SSS | 315

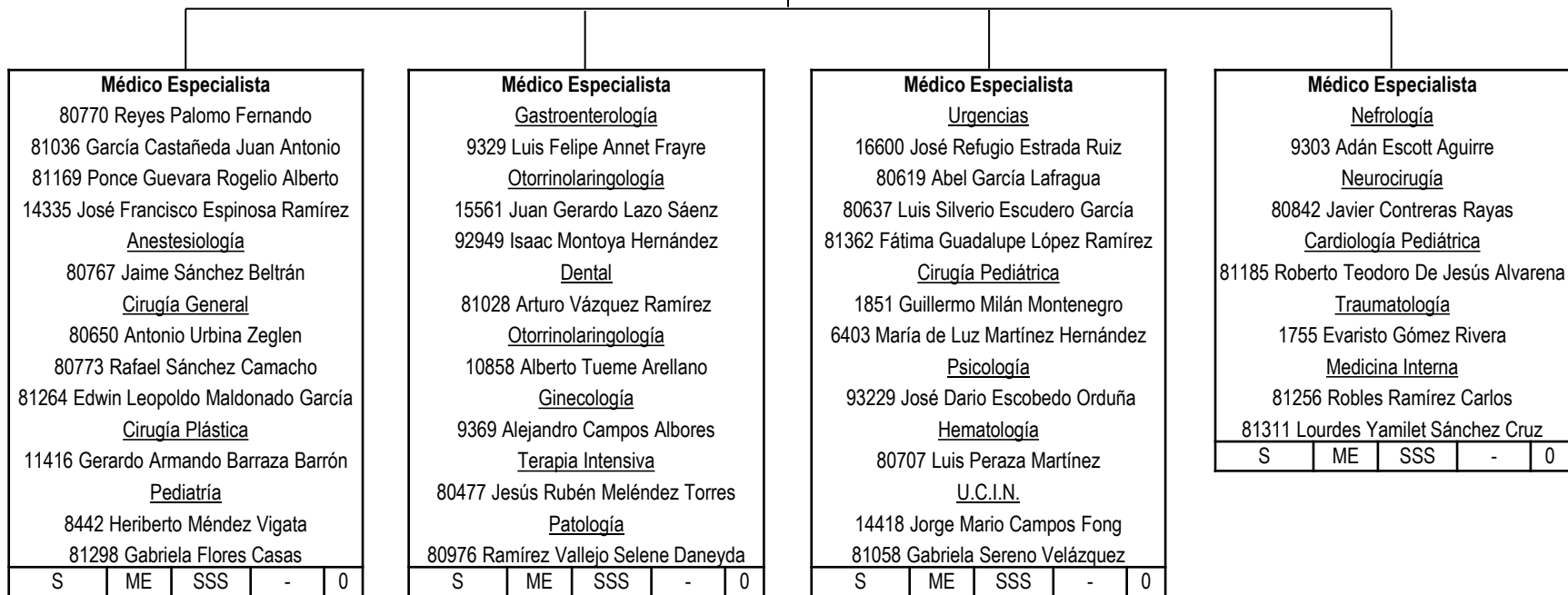



Unidad: **ADMINISTRACIÓN CENTRAL** Dependencia: **HOSPITAL GENERAL UNIVERSITARIO DE TORREÓN**

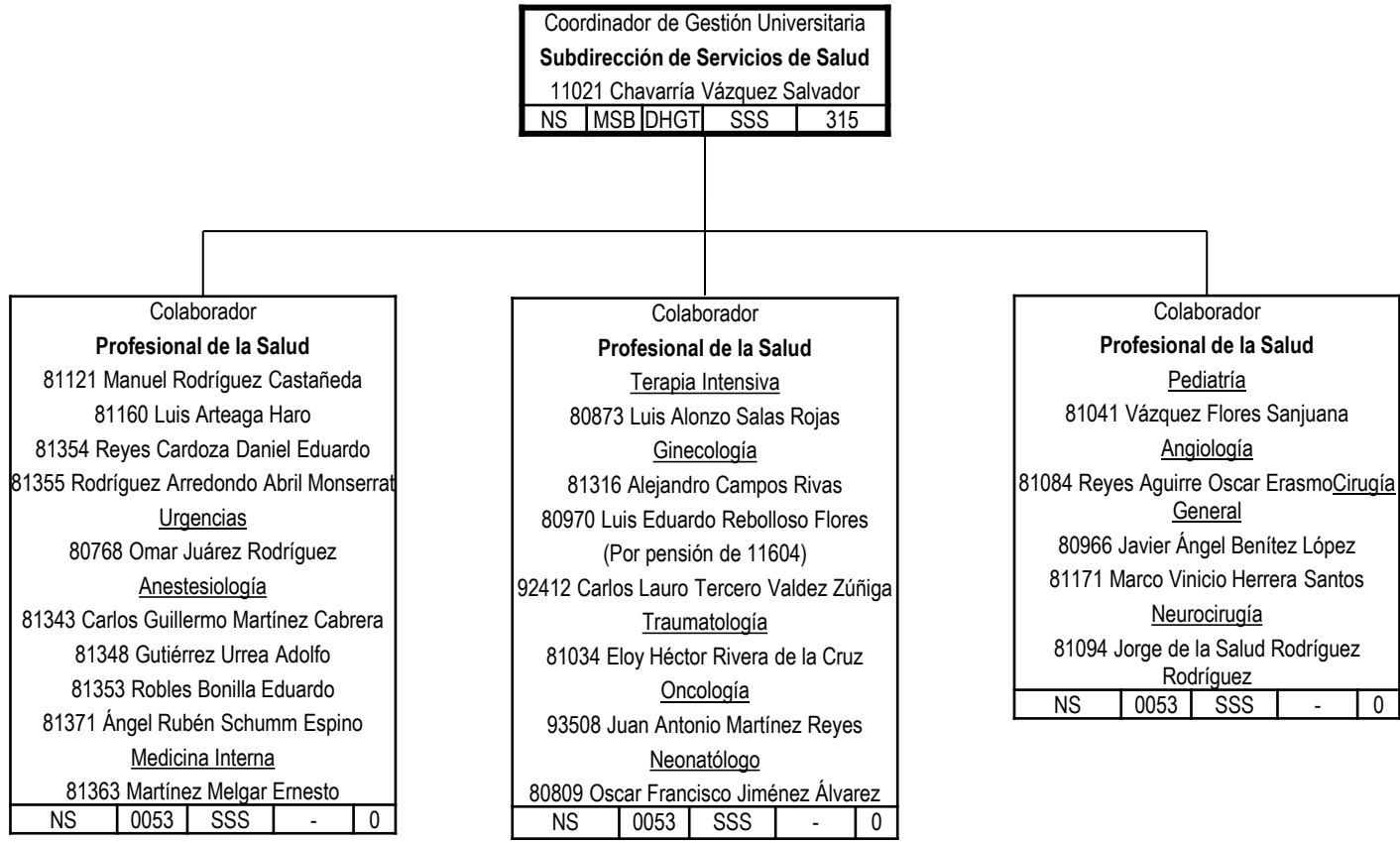



Unidad: **ADMINISTRACIÓN CENTRAL** Dependencia: **HOSPITAL GENERAL UNIVERSITARIO DE TORREÓN**

Colaborador				
Jefe de Departamento de Trabajo Social				
80140 María Teresa González Luna				
NS	TS	SSS	JTS	12



Trabajador Social en área médica				
14165 Lucina Hernández Belmares				
14880 Beatriz Carreón Quiroz				
80041 Olga Lidia González Bocanegra				
VACANTES				
(por pensión temporal de 80054)				
80105 Griselda Castro Hernández				
80191 Bertha Alicia Lazalde Tapia				
80200 Concepción Ortiz Amador				
80248 María de Jesús Martínez Ávila				
80692 Ana Cecilia Zuñiga García				
80775 María Guadalupe López Torres				
80898 Rosa Otilia Martínez Hernández				
<u>Admisión</u>				
14871 Alma Olivia Hidalgo Carreón				
S	TS	JTS	-	0



Unidad: **ADMINISTRACIÓN CENTRAL** Dependencia: **HOSPITAL GENERAL UNIVERSITARIO DE TORREÓN**

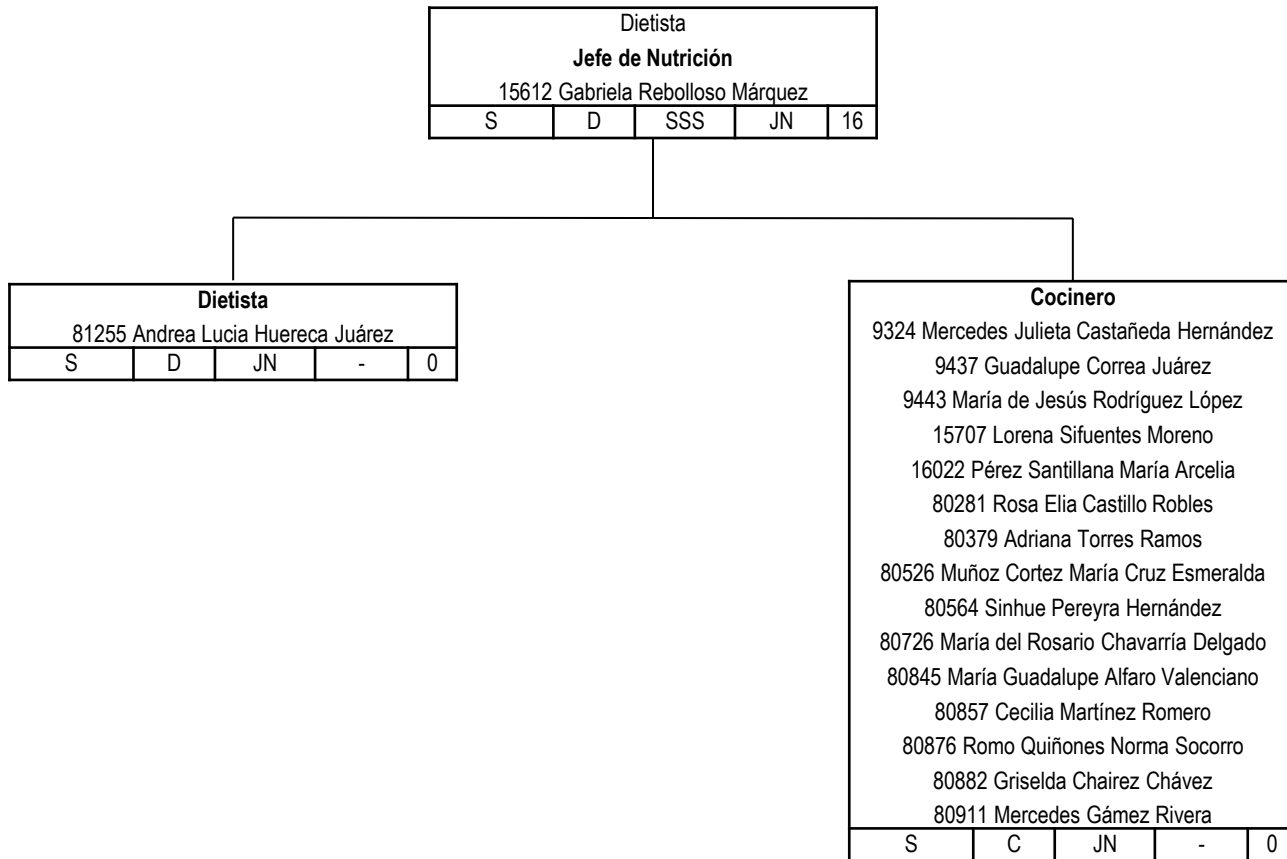



Unidad: **ADMINISTRACIÓN CENTRAL** Dependencia: **HOSPITAL GENERAL UNIVERSITARIO DE TORREÓN**

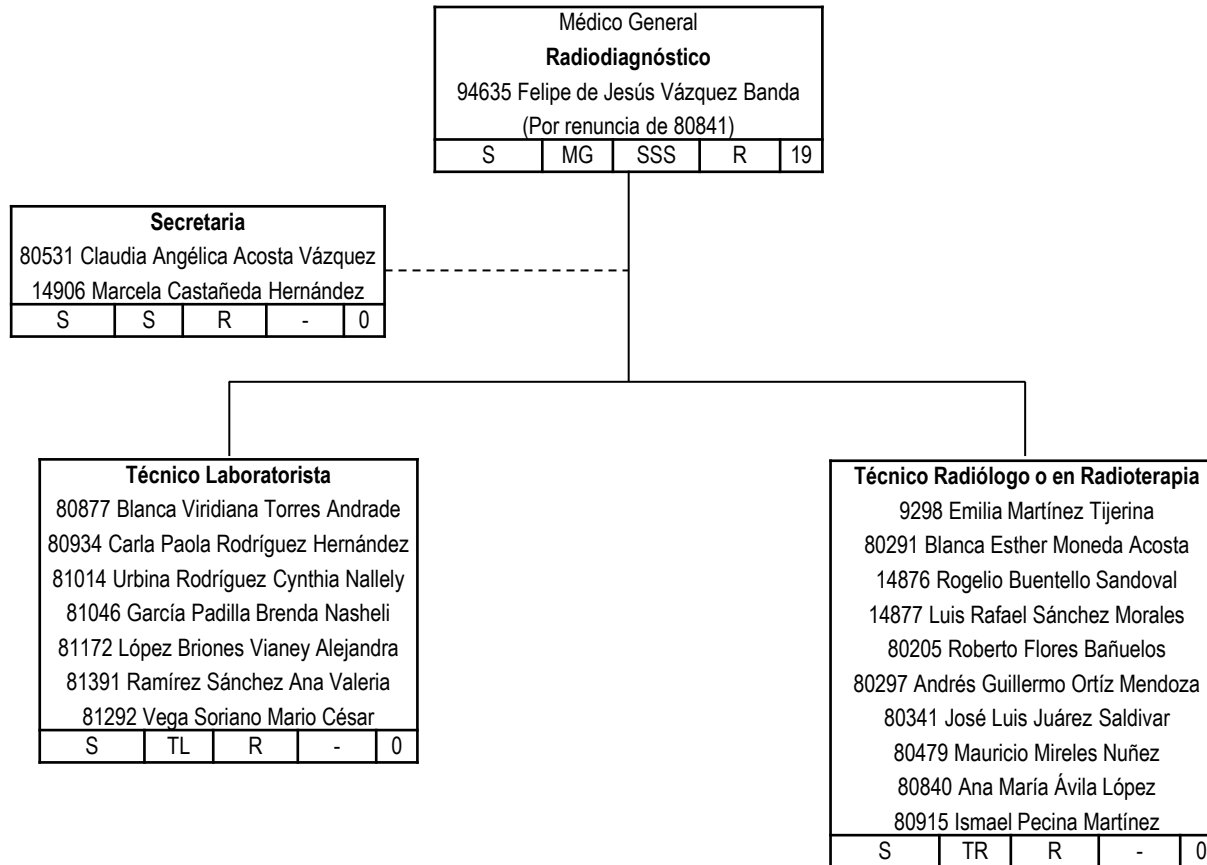



Unidad: **ADMINISTRACIÓN CENTRAL** Dependencia: **HOSPITAL GENERAL UNIVERSITARIO DE TORREÓN**

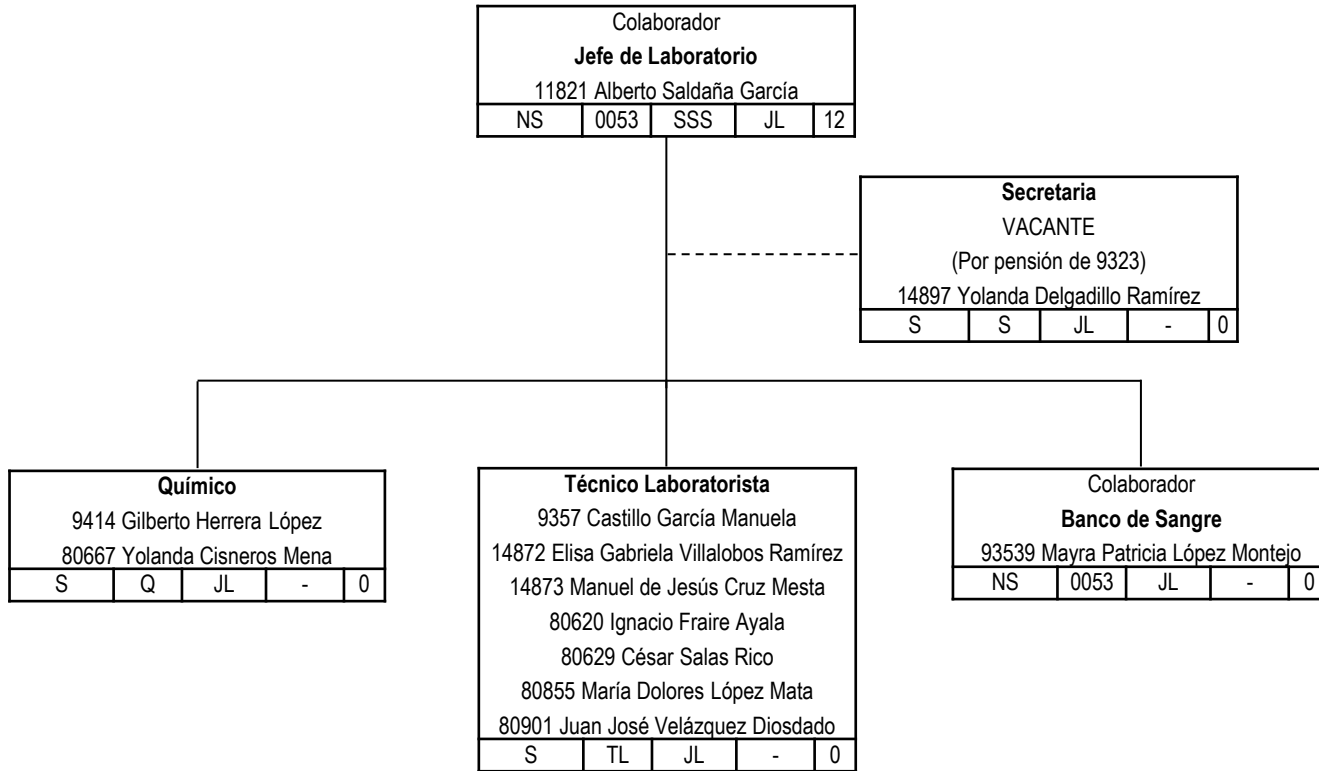



Unidad: **ADMINISTRACIÓN CENTRAL** Dependencia: **HOSPITAL GENERAL UNIVERSITARIO DE TORREÓN**

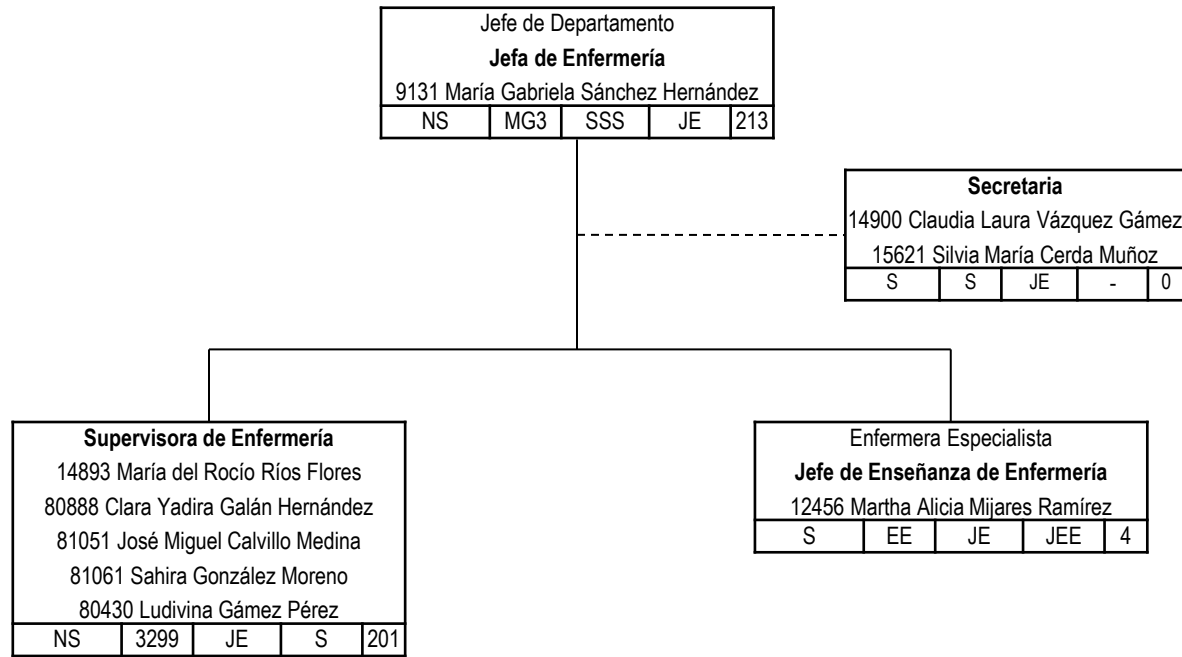



Unidad: **ADMINISTRACIÓN CENTRAL** Dependencia: **HOSPITAL GENERAL UNIVERSITARIO DE TORREÓN**

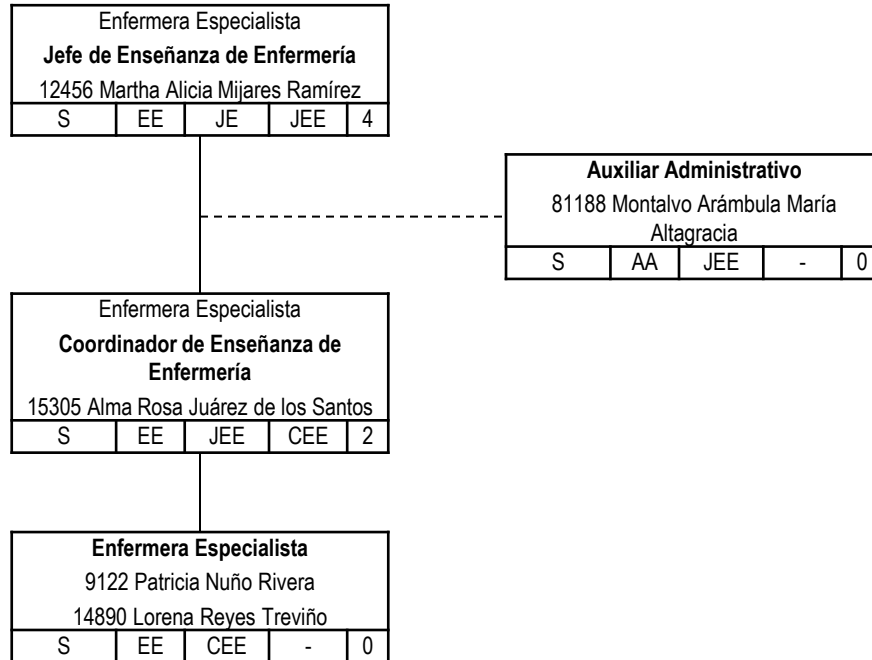



Unidad: **ADMINISTRACIÓN CENTRAL** Dependencia: **HOSPITAL GENERAL UNIVERSITARIO DE TORREÓN**

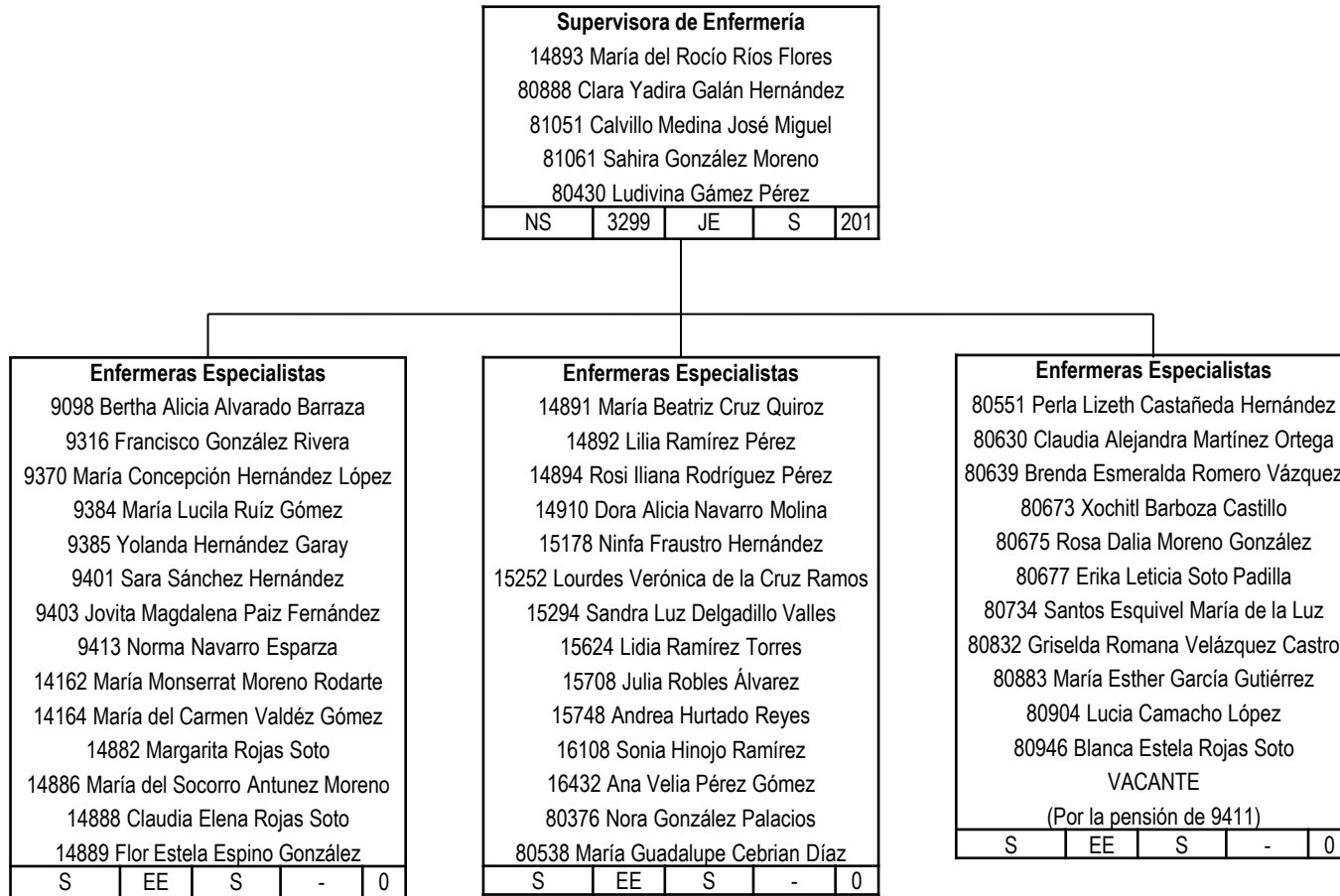



Unidad: **ADMINISTRACIÓN CENTRAL** Dependencia: **HOSPITAL GENERAL UNIVERSITARIO DE TORREÓN**

Supervisora de Enfermería				
14893 María del Rocío Ríos Flores				
80888 Clara Yadira Galán Hernández				
81051 Calvillo Medina José Miguel				
81061 Sahira González Moreno				
80430 Ludivina Gámez Pérez				
NS	3299	JE	S	201

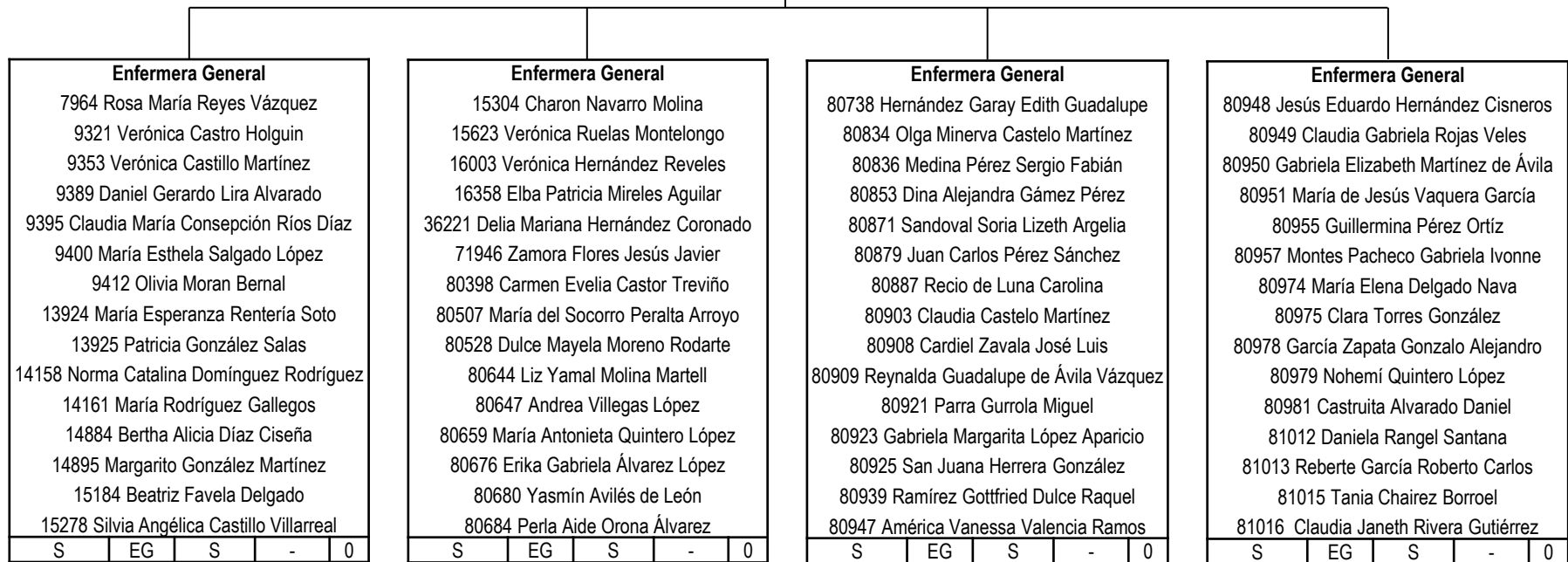



Unidad: **ADMINISTRACIÓN CENTRAL** Dependencia: **HOSPITAL GENERAL UNIVERSITARIO DE TORREÓN**

Supervisora de Enfermería				
14893 María del Rocío Ríos Flores				
80888 Clara Yadira Galán Hernández				
81051 Calvillo Medina José Miguel				
81061 Sahira González Moreno				
80430 Ludivina Gámez Pérez				
NS	3299	JE	S	201

Enfermera General				
81018 Alejandra Tepezano Portillo				
81030 Sanjuana Espino Gutiérrez				
81031 Isidra Villegas García				
81052 Alejandra Moreno Puentes				
81062 Susana Hernández Cortinas				
81063 Martínez Álvarez Silvia Janeth				
81064 Oscar Alejandro Olivares Ramírez				
81066 Emily Aguirre Martínez				
81068 Alberto González Quiñones				
81101 Pérez Reyes Michael Eduwiges				
81102 Beatriz Adriana Olvera Rentería				
80974 María Elena Delgado Nava				
80975 Clara Torres González				
80978 García Zapata Gonzalo Alejandro				
80979 Nohemí Quintero López				
S	EG	S	-	0

Enfermera General				
80981 Castruita Alvarado Daniel				
81012 Daniela Rangel Santana				
81013 Reberte García Roberto Carlos				
81015 Tania Chairez Borroel				
81016 Claudia Janeth Rivera Gutiérrez				
81018 Alejandra Tepezano Portillo				
81030 Sanjuana Espino Gutiérrez				
81031 Isidra Villegas García				
81052 Alejandra Moreno Puentes				
81060 Perla Marisela Ramírez Tovar				
81062 Susana Hernández Cortinas				
81063 Martínez Álvarez Silvia Janeth				
81064 Oscar Alejandro Olivares Ramírez				
81066 Emily Aguirre Martínez				
81068 Alberto González Quiñones				
S	EG	S	-	0

Enfermera General				
81101 Pérez Reyes Michael Eduwiges				
81102 Beatriz Adriana Olvera Rentería				
81105 Morales Segura Laura Liliana				
81110 Vázquez Avalos Fabiola				
81111 Manuel Alejandro Navarro Ochoa				
81136 Teresita de Jesús Martínez Sánchez (Por c.c.de 14893)				
81141 Barraza Adame Karla Poleth				
81142 Perla Madolina Peinado Arenivar				
81143 María Monserrat Hernández Gómez				
81145 Murillo Castro Jazmin Sarahi				
81146 Hernández Sánchez Héctor Daniel				
81147 Beltrán López Benigno				
81157 Rosas Hernández Cindy Lisseth				
81177 Blanca Patricia Aguilar Solís				
S	EG	S	-	0

Enfermera General				
81178 Kendy Guadalupe Reyes Espino				
81180 Pedro Alberto Méndez Méndez				
81305 Castro Ramírez Axel Alfredo				
81350 Calvillo Pérez María Fernanda				
81367 Gueta Alcántar Deisy Yuliana				
81361 Corral Delgado Jesús Antonio				
81635 García Torres Jéssica Guadalupe				
81366 Saldaña Hernández Diana Jacqueline				
90360 Fabiola Navarro Hernández				
81377 Alcalá Fraire Eduardo Alejandro				
81378 Guerrero Plata Jhonatan Eliu (Por pensión de 9318)				
VACANTE (Por permiso de 81104)				
S	EG	S	-	0



Unidad: **ADMINISTRACIÓN CENTRAL** Dependencia: **HOSPITAL GENERAL UNIVERSITARIO DE TORREÓN**

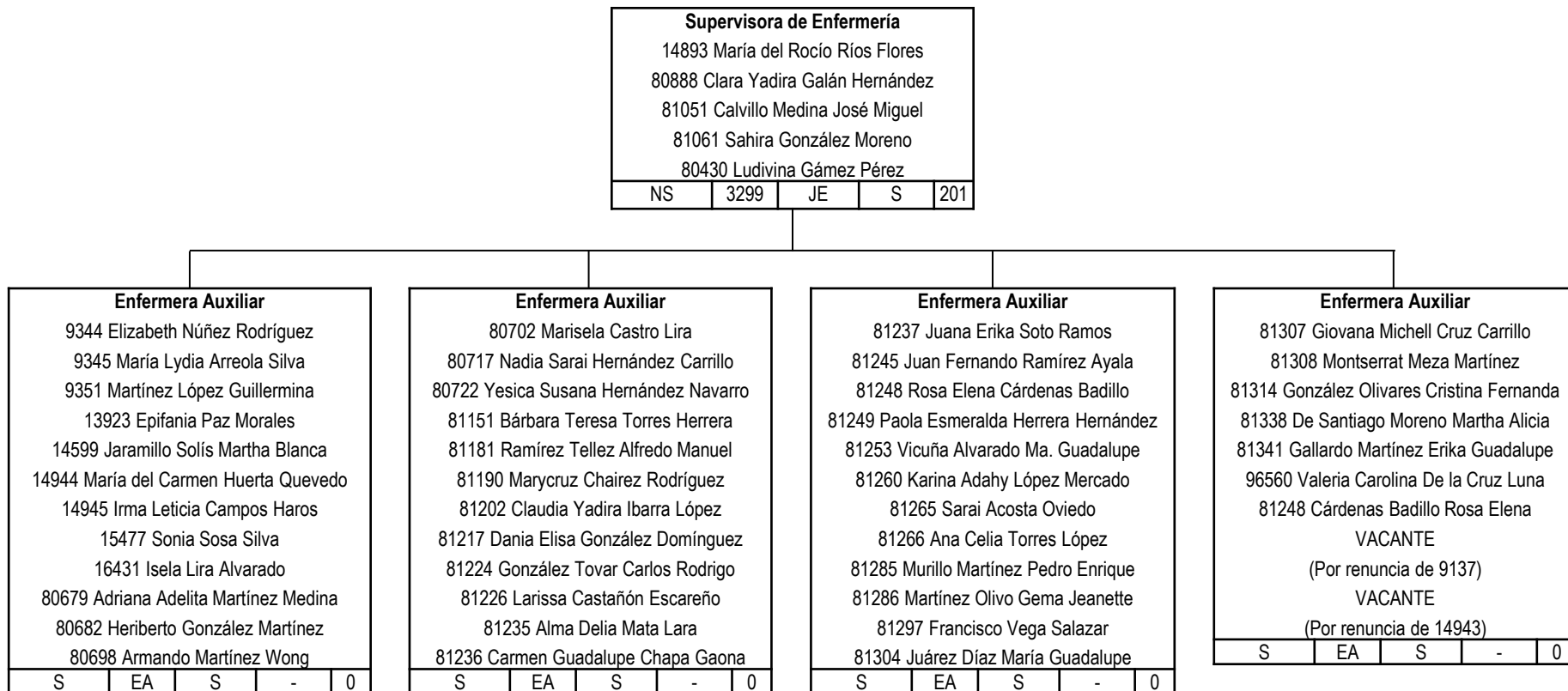



Unidad: **ADMINISTRACIÓN CENTRAL** Dependencia: **HOSPITAL GENERAL UNIVERSITARIO DE TORREÓN**

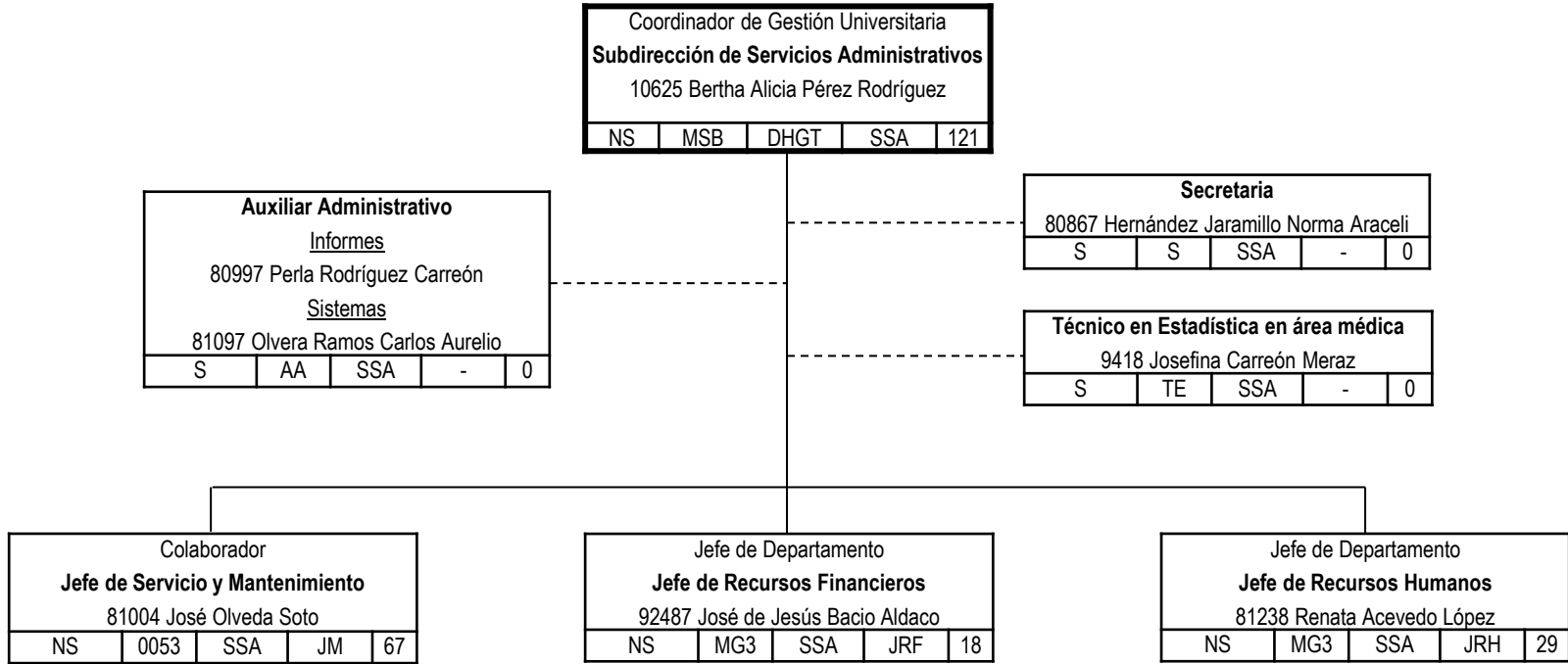



Unidad: **ADMINISTRACIÓN CENTRAL** Dependencia: **HOSPITAL GENERAL UNIVERSITARIO DE TORREÓN**

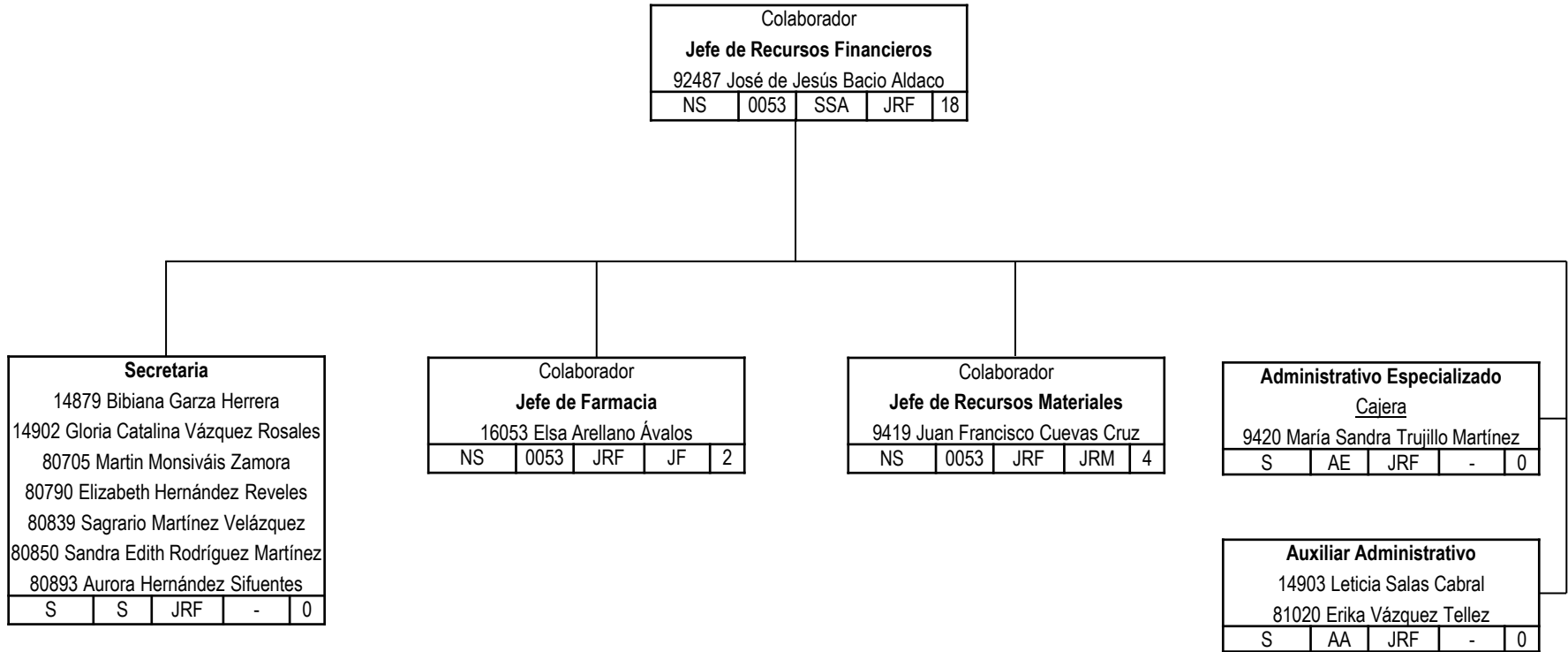



Unidad: **ADMINISTRACIÓN CENTRAL** Dependencia: **HOSPITAL GENERAL UNIVERSITARIO DE TORREÓN**

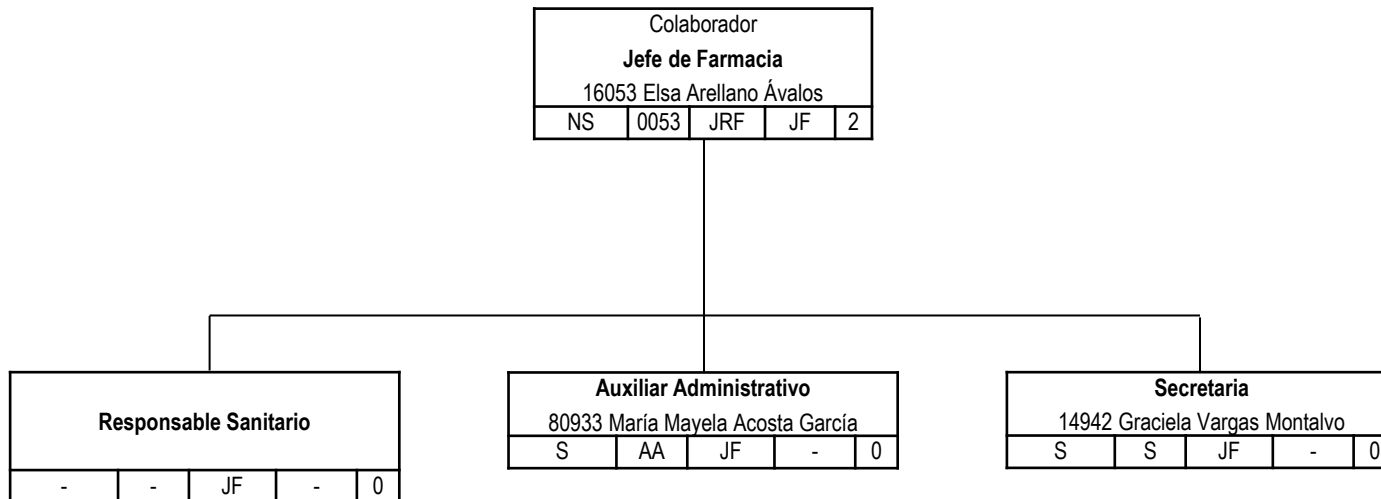



Unidad: **ADMINISTRACIÓN CENTRAL** Dependencia: **HOSPITAL GENERAL UNIVERSITARIO DE TORREÓN**

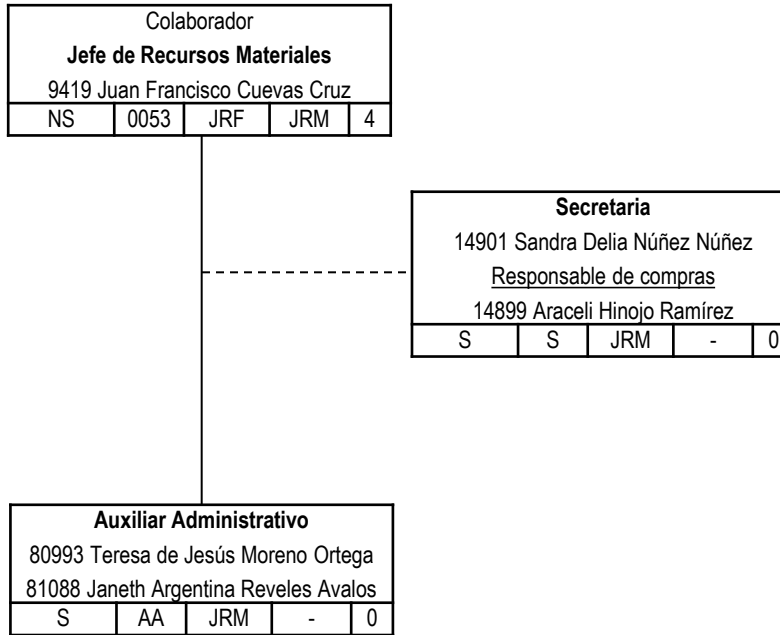



Unidad: **ADMINISTRACIÓN CENTRAL** Dependencia: **HOSPITAL GENERAL UNIVERSITARIO DE TORREÓN**

Jefe de Departamento				
Jefe de Recursos Humanos				
81238 Renata Acevedo López				
NS	MG3	SSA	JRH	29

Secretaria				
80776 Deysi Domínguez Castañeda				
80905 María Ascensión Mireles Núñez				
81274 Murguía Aguilar María Esther				
S	S	JRH	-	0

Secretaria				
<u>Consulta Externa</u>				
80392 María Dolores Hernández Tovar				
80919 Guadalupe Briseida Cabrales Garnica				
<u>Admisión</u>				
80757 Lidia Adriana Rocha Mena				
<u>Archivo Clínico</u>				
80672 Norma Julieta Solís Ortega				
80195 Nancy Juárez Rangel				
80862 Gisela López Casas				
80874 Nancy Edith Ríos Melchor				
80907 Patricia Villalobos Ramírez				
80932 Fernando Segura Santaella				
81247 Ríos Acosta Imelda (Por licencia de 80991)				
S	S	JRH	-	0

Administrativo Especializado				
<u>Archivo Clínico</u>				
9033 María de Lourdes González Ramírez				
14898 Cristina Isabel Martínez Romero				
14166 Tayde del Consuelo Salazar Montes				
14904 Nancy Marina Pesina Martínez				
80858 Yolanda Olivia Roque Montoya				
S	AE	JRH	-	0

Auxiliar de Servicios Generales				
<u>Chofer</u>				
80885 Hugo Ricardo Delgadillo Zúñiga				
80900 Rodrigo de la Rosa Gómez				
S	G	JRH	-	0

Auxiliar Administrativo				
<u>Archivo Clínico</u>				
80992 Patricia Eloísa Ramos Polendo				
<u>Admisión</u>				
81045 Torres Saucedo Claudia Guadalupe				
80739 Escobedo Navarro Heidi				
80914 Rodríguez Rivas Kristian Lizeth				
81126 Ortiz González Claudia Patricia				
81140 Ramírez Lozano Norma Alicia (Por pensión de 15809)				
81175 Pérez Barrios Claudia Elizabeth				
81204 Zavala Cervantes Bania				
80250 Luz Mayela Díaz Reyes (Por incapacidad de 81042)				
S	AA	JRH	-	0



Unidad: **ADMINISTRACIÓN CENTRAL** Dependencia: **HOSPITAL GENERAL UNIVERSITARIO DE TORREÓN**

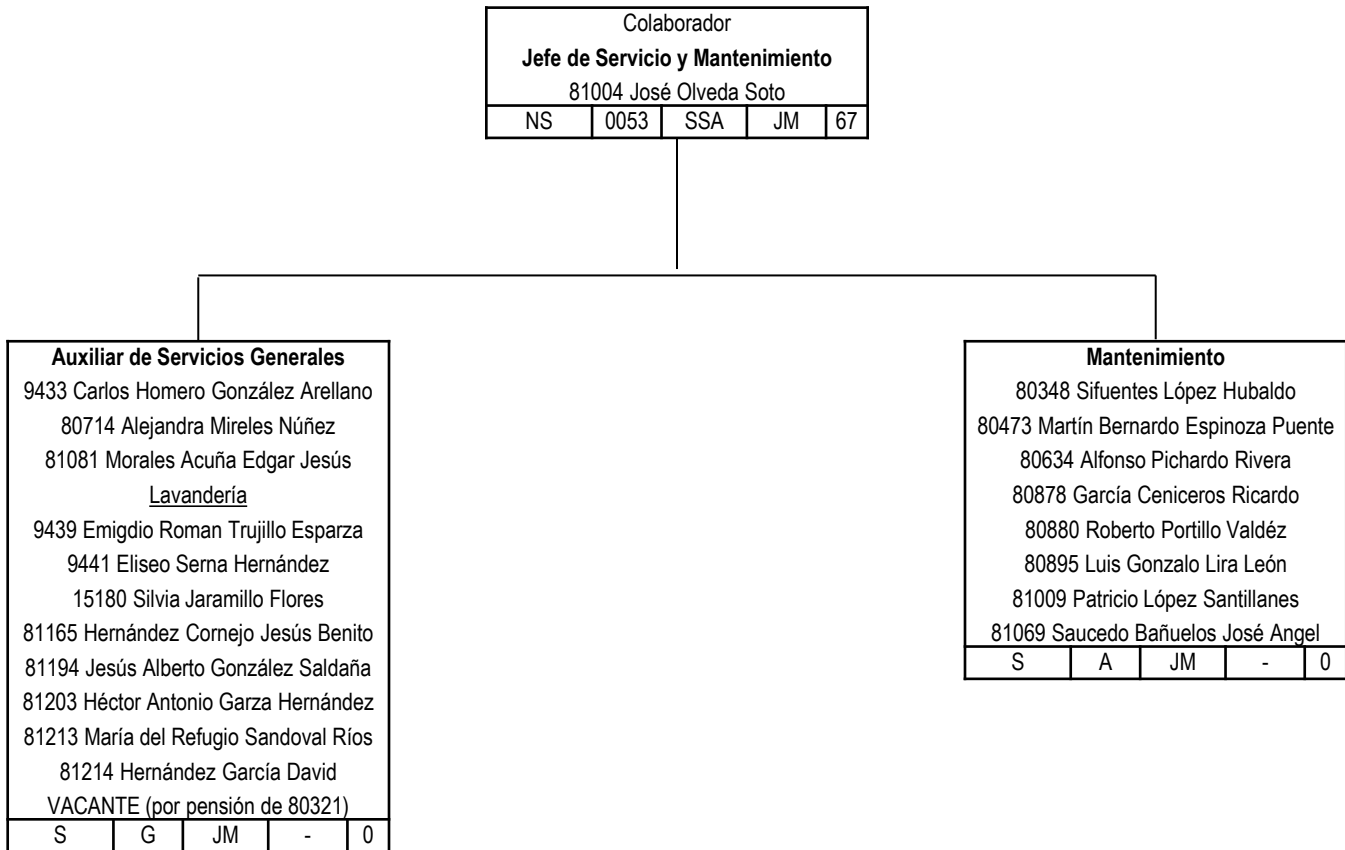



Unidad: **ADMINISTRACIÓN CENTRAL** Dependencia: **HOSPITAL GENERAL UNIVERSITARIO DE TORREÓN**

Colaborador				
Jefe de Servicio y Mantenimiento				
81004 José Olveda Soto				
NS	0053	SSA	JM	67

