

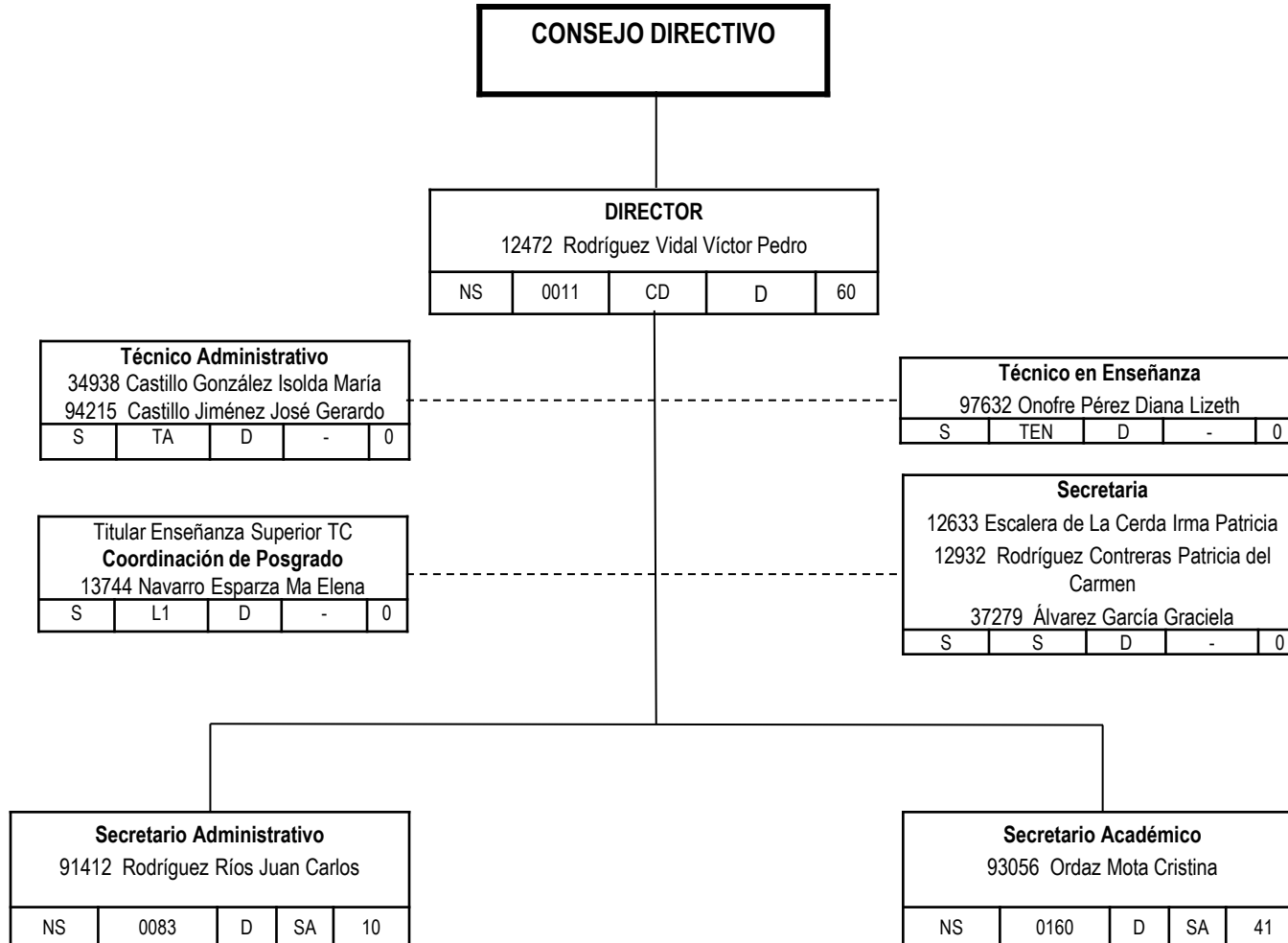

Unidad: **Torreón**

Dependencia: **Facultad de Administración Fiscal y Finanzas**





Unidad: **Torreón**

Dependencia: **Facultad de Administración Fiscal y Finanzas**

Secretario Administrativo				
91412 Rodríguez Ríos Juan Carlos				
NS	0083	D	SA	10

Secretaria				
13977 Vázquez Villanueva Leticia (Contabilidad)				
S	S	SA	-	0

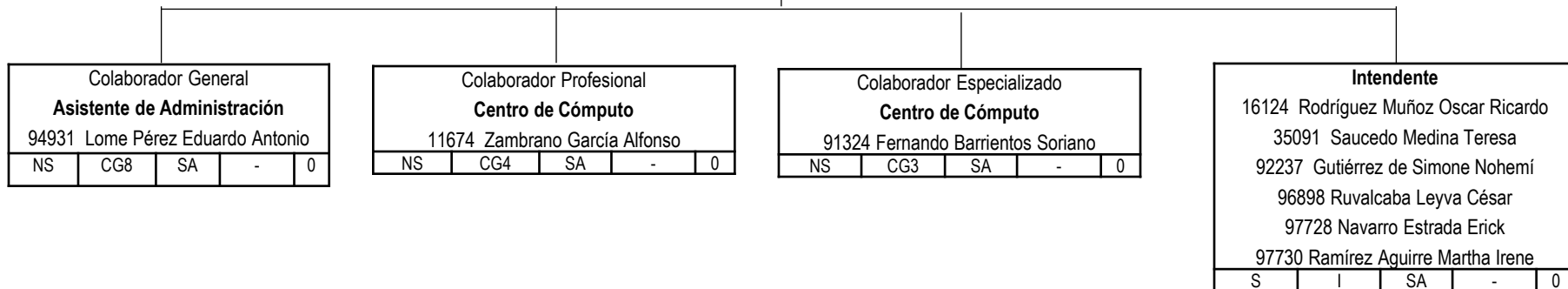

Colaborador General Asistente de Administración				
94931 Lome Pérez Eduardo Antonio				
NS	CG8	SA	-	0

Colaborador Profesional Centro de Cómputo				
11674 Zambrano García Alfonso				
NS	CG4	SA	-	0

Colaborador Especializado Centro de Cómputo				
91324 Fernando Barrientos Soriano				
NS	CG3	SA	-	0

Intendente				
16124 Rodríguez Muñoz Oscar Ricardo				
35091 Saucedo Medina Teresa				
92237 Gutiérrez de Simone Nohemí				
96898 Ruvalcaba Leyva César				
97728 Navarro Estrada Erick				
97730 Ramírez Aguirre Martha Irene				
S	I	SA	-	0



Unidad: **Torreón**

Dependencia: **Facultad de Administración Fiscal y Finanzas**

Secretario Académico 93056 Ordaz Mota Cristina				
NS	0160	D	SA	41

Secretaria 37223 Núñez Rangel María Guadalupe				
S	S	SA	-	0

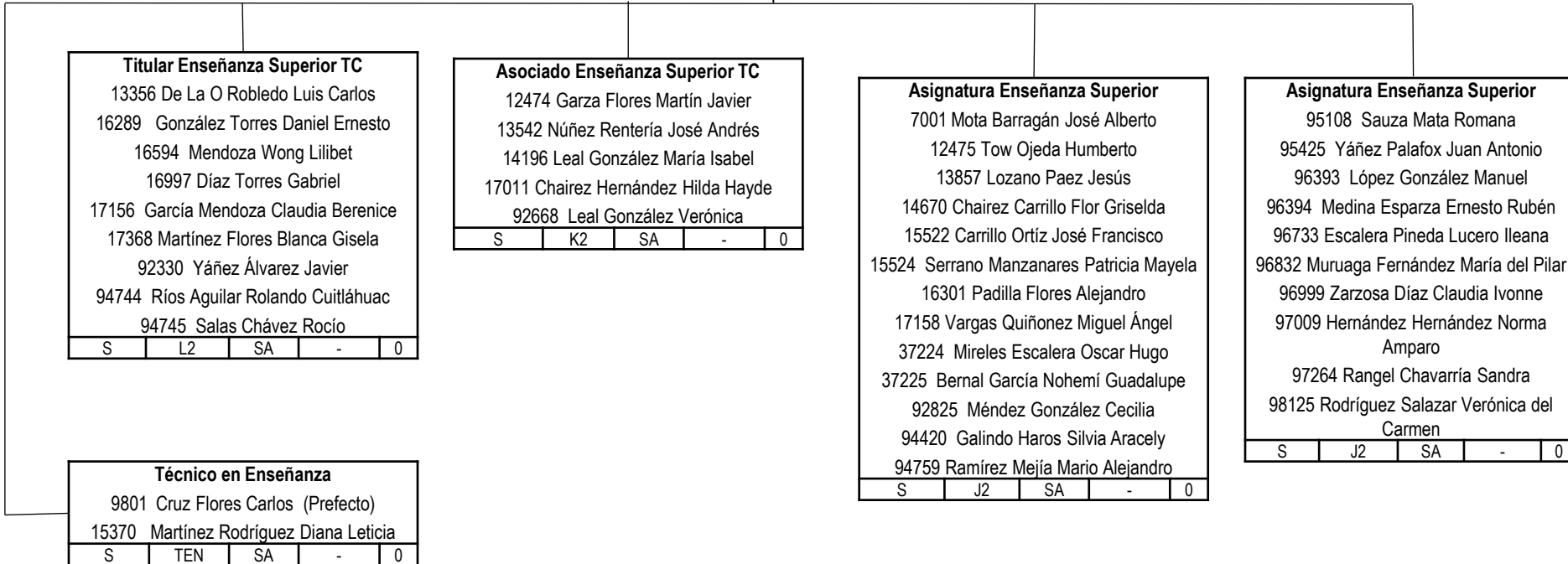



Unidad: **Torreón**

Dependencia: **Escuela de Administración (San Pedro)**

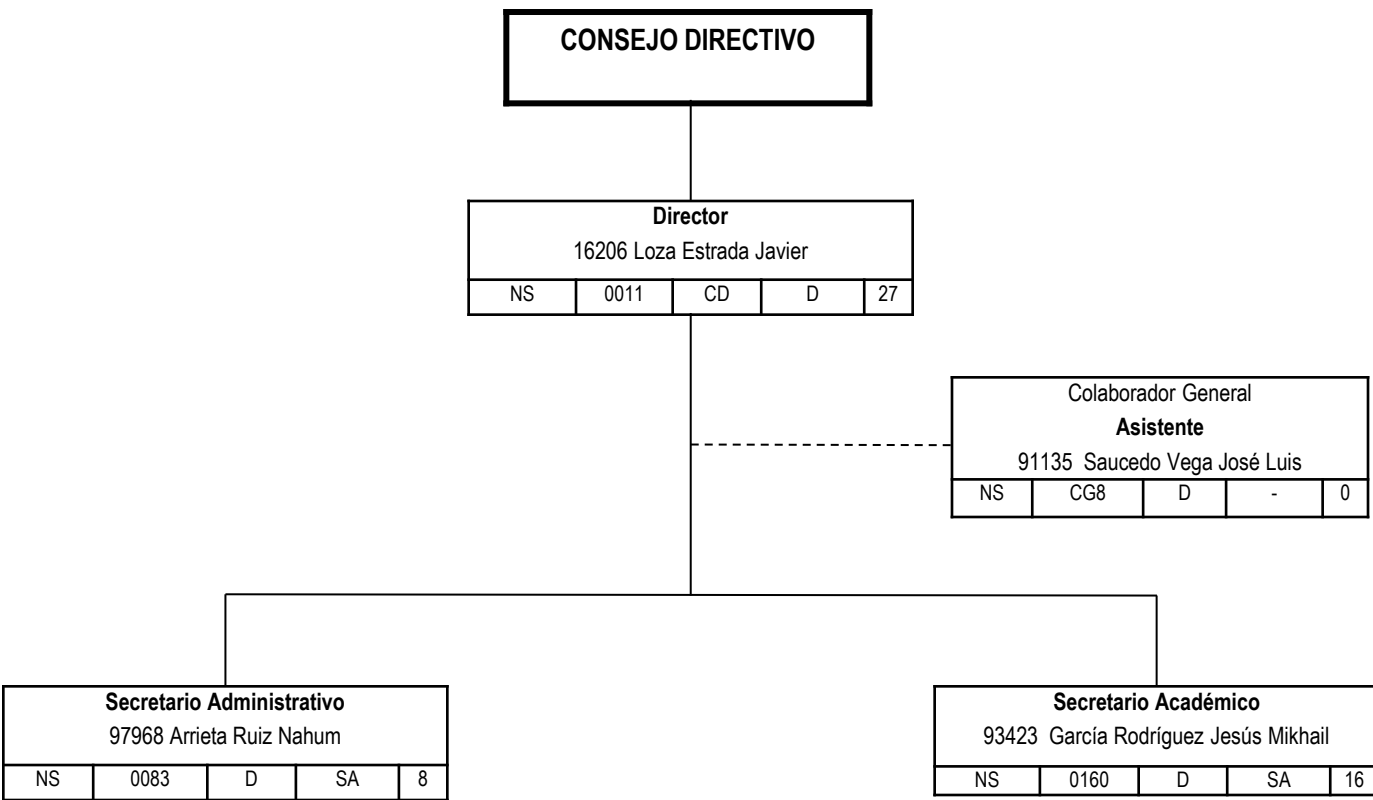



Unidad: **Torreón**

Dependencia: **Escuela de Administración (San Pedro)**

Secretario Administrativo 97968 Arrieta Ruiz Nahum				
NS	0083	D	SA	8

Consultor Profesional Asistente 97883 Mendoza García Marisol				
NS	CG4	SA	-	0

Técnico Administrativo 96123 Macario Herrera María Nieves				
S	TA	SA	-	0

Técnico Especial VACANTE				
S	TES	SA	-	0

Intendente 15973 Loza Rodríguez Cecilio 91888 Macareno Morales Blanca 94216 Macias Argumedo Leticia Antonia 94576 Guerrero Delgado Víctor Manuel 95691 Hidrogo Yeverino Juan Gerardo 97895 Álvarez Guillermo José Mario				
S	I	SA	-	0



Unidad: **Torreón**

Dependencia: **Escuela de Administración (San Pedro)**

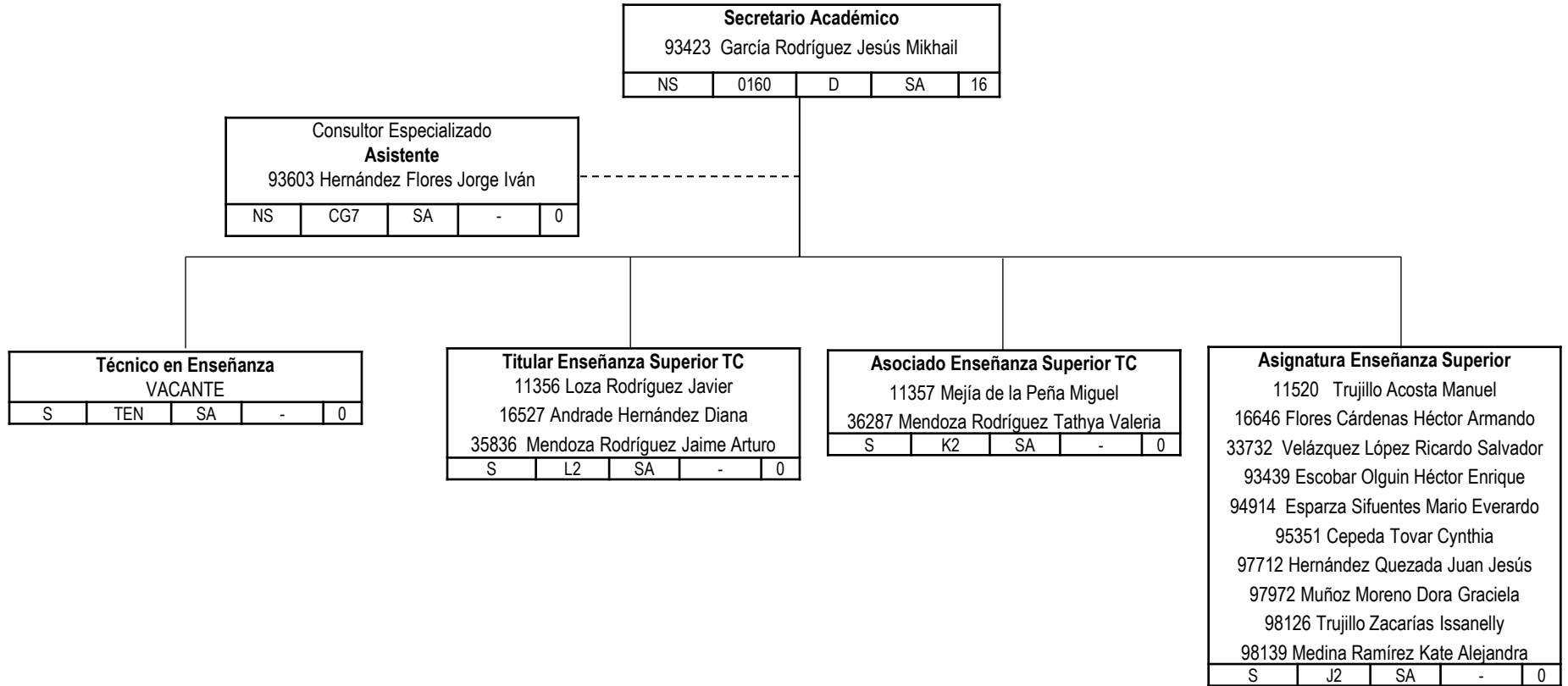



Unidad: **Torreón**

Dependencia: **Escuela de Artes**

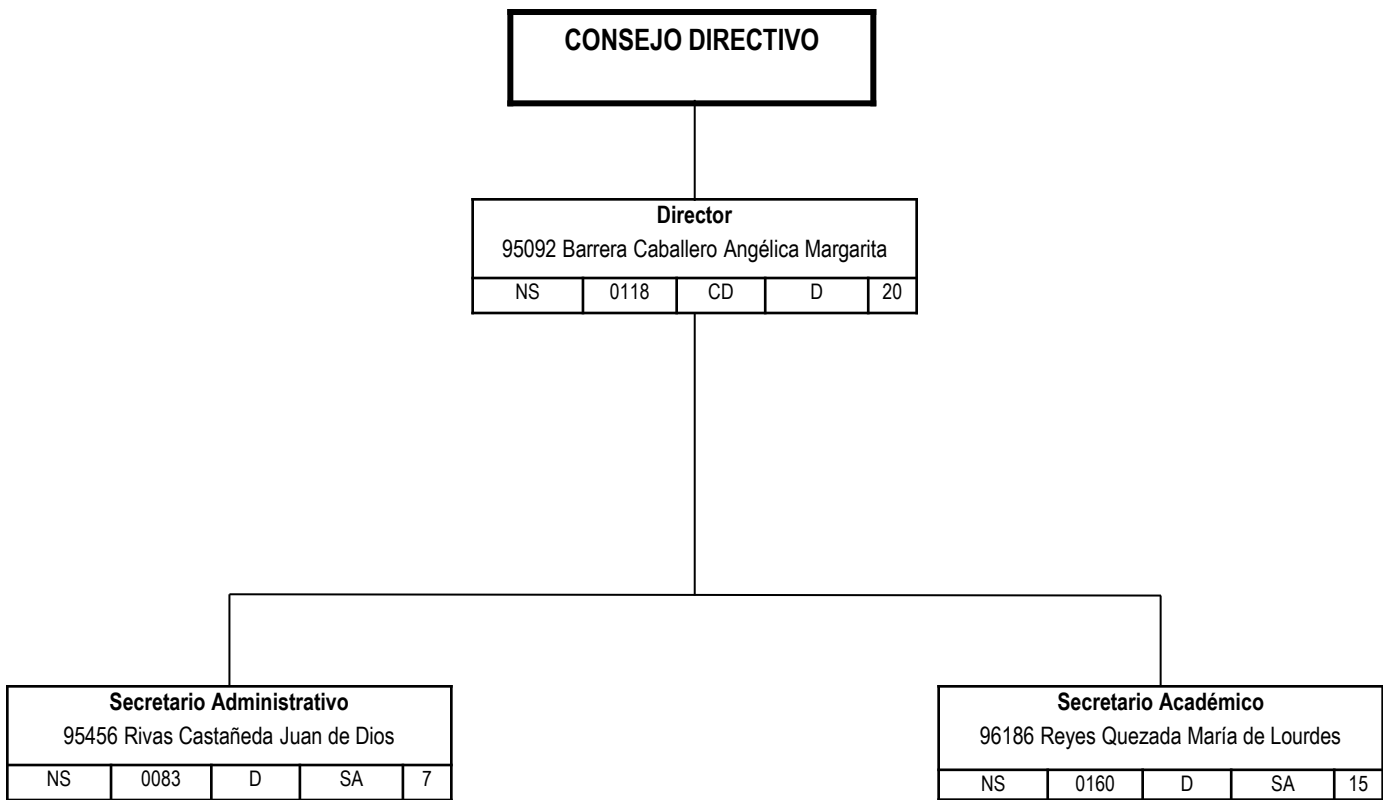



Unidad: **Torreón**

Dependencia: **Escuela de Artes**

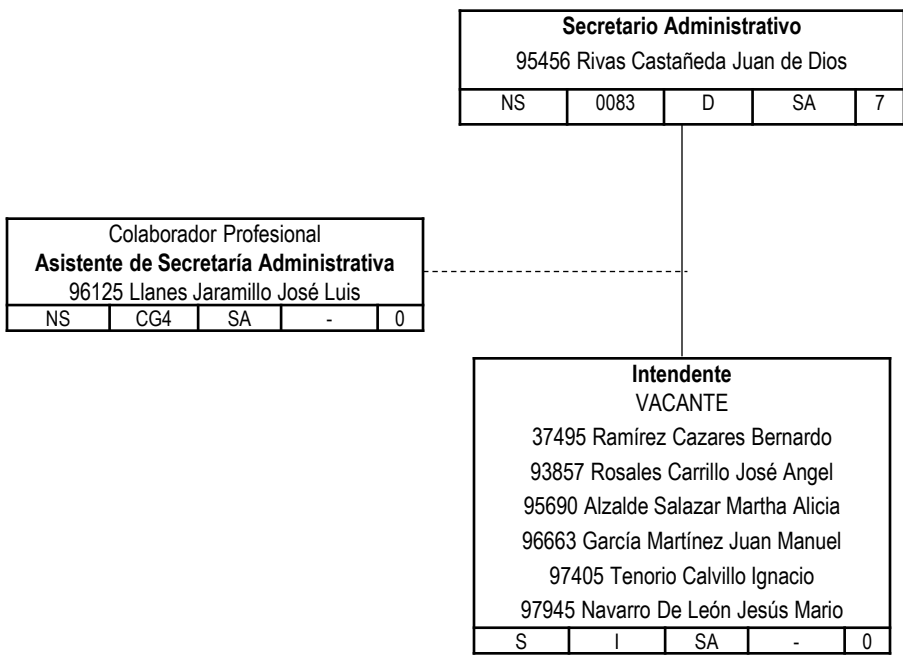



Unidad: **Torreón**

Dependencia: **Escuela de Artes**

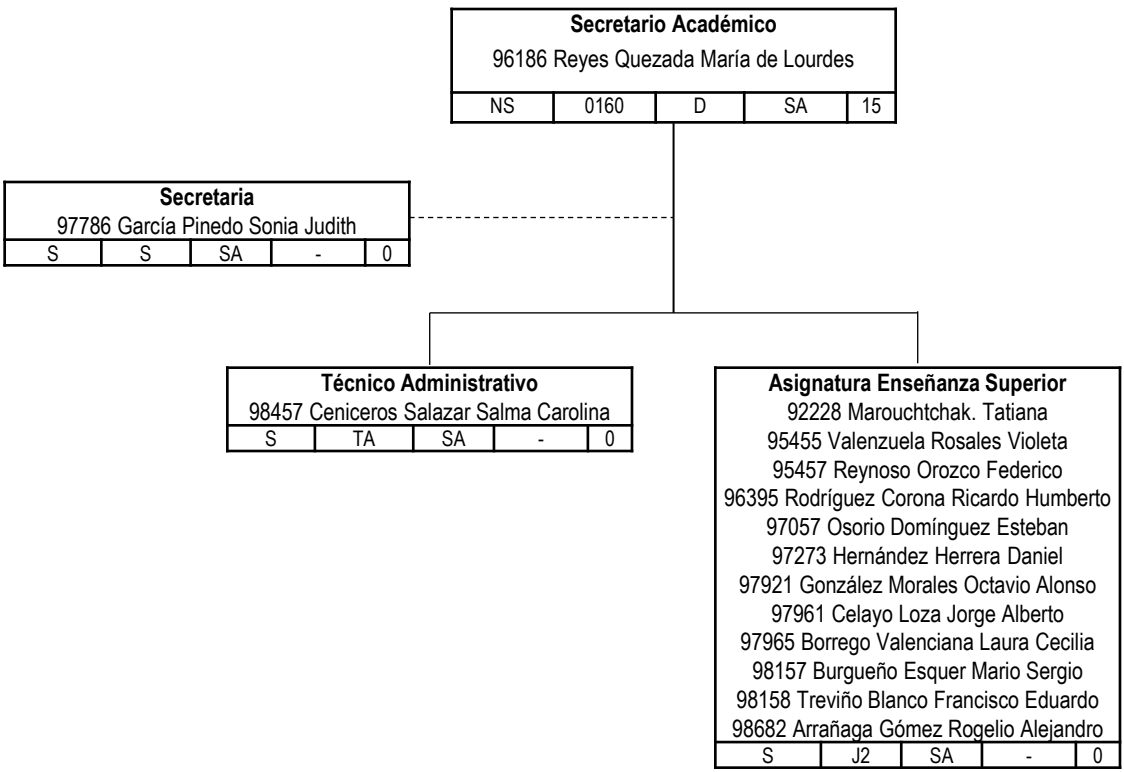



Unidad: **Torreón**

Dependencia: **Escuela de Ciencias de la Comunidad**

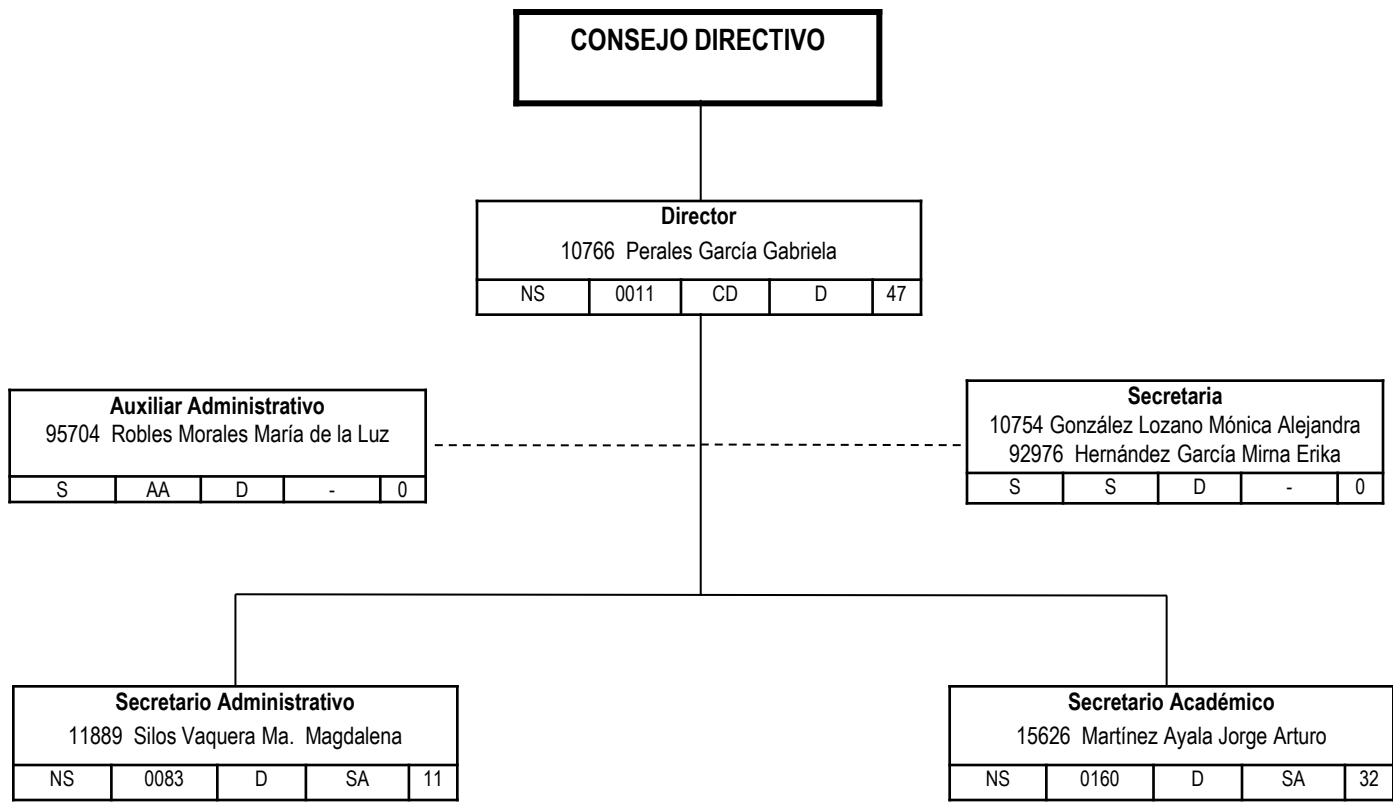



Unidad: **Torreón**

Dependencia: **Escuela de Ciencias de la Comunidad**

Secretario Administrativo				
11889 Silos Vaquera Ma. Magdalena				
NS	0083	D	SA	11

Secretaria				
VACANTE				
S	S	SA	-	0

Técnico Administrativo				
VACANTE				
S	TA	SA	-	0

Auxiliar Dpto. de Fomento Deportivo				
Deportes				
4552 Olivares Betancourt Martin Arturo				
NS	0178	SA	-	0

Auxiliar de Servicios Generales				
91839 Vidauri Gaytán Juan José				
93020 Reyes Argumaniz José Eduardo				
S	ASG	SA	-	0

Intendente				
95409 Gómez Vaquera Eben Jair				
95629 Solís Jaramillo Patricia				
98364 Olivas Esparza María Teresa				
S	I	SA	-	0

Técnico en Enseñanza				
15906 Silvestre Reyes Claudio Marcel				
93018 Quiñones Zúñiga Jesús Antonio				
S	TEN	SA	-	0



Unidad: **Torreón**

Dependencia: **Escuela de Ciencias de la Comunidad**

Secretario Académico				
15626 Martínez Ayala Jorge Arturo				
NS	0160	D	SA	32

Secretaria				
VACANTE				
S	S	SA	-	0

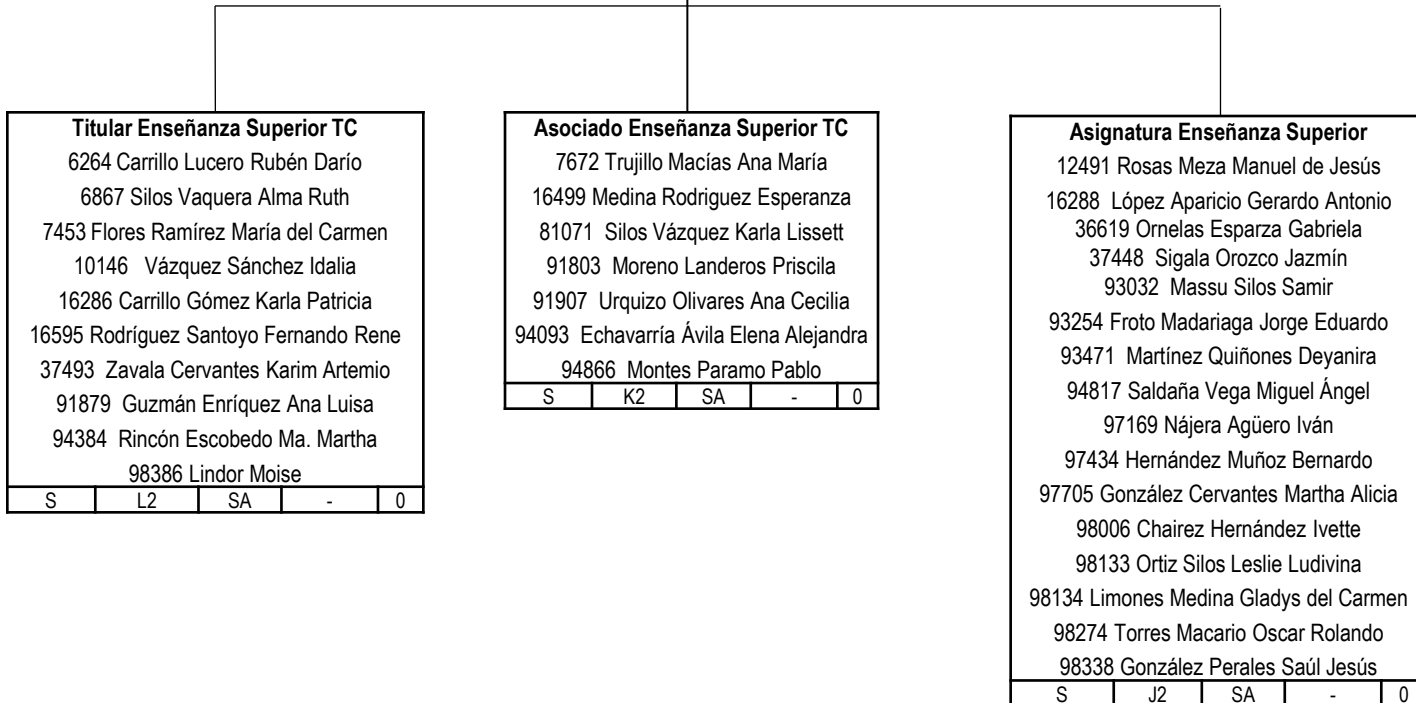

Titular Enseñanza Superior TC				
6264 Carrillo Lucero Rubén Darío				
6867 Silos Vaquera Alma Ruth				
7453 Flores Ramírez María del Carmen				
10146 Vázquez Sánchez Idalia				
16286 Carrillo Gómez Karla Patricia				
16595 Rodríguez Santoyo Fernando Rene				
37493 Zavala Cervantes Karim Artemio				
91879 Guzmán Enriquez Ana Luisa				
94384 Rincón Escobedo Ma. Martha				
98386 Lindor Moise				
S	L2	SA	-	0

Asociado Enseñanza Superior TC				
7672 Trujillo Macías Ana María				
16499 Medina Rodríguez Esperanza				
81071 Silos Vázquez Karla Lissett				
91803 Moreno Landeros Priscila				
91907 Urquizo Olivares Ana Cecilia				
94093 Echavarría Ávila Elena Alejandra				
94866 Montes Paramo Pablo				
S	K2	SA	-	0

Asignatura Enseñanza Superior				
12491 Rosas Meza Manuel de Jesús				
16288 López Aparicio Gerardo Antonio				
36619 Ornelas Esparza Gabriela				
37448 Sigala Orozco Jazmín				
93032 Massu Silos Samir				
93254 Froto Madariaga Jorge Eduardo				
93471 Martínez Quiñones Deyanira				
94817 Saldaña Vega Miguel Ángel				
97169 Nájera Agüero Iván				
97434 Hernández Muñoz Bernardo				
97705 González Cervantes Martha Alicia				
98006 Chairez Hernández Ivette				
98133 Ortiz Silos Leslie Ludivina				
98134 Limones Medina Gladys del Carmen				
98274 Torres Macario Oscar Rolando				
98338 González Perales Saúl Jesús				
S	J2	SA	-	0



Unidad: **Torreón**

Dependencia: **Facultad de Ciencias Biológicas**

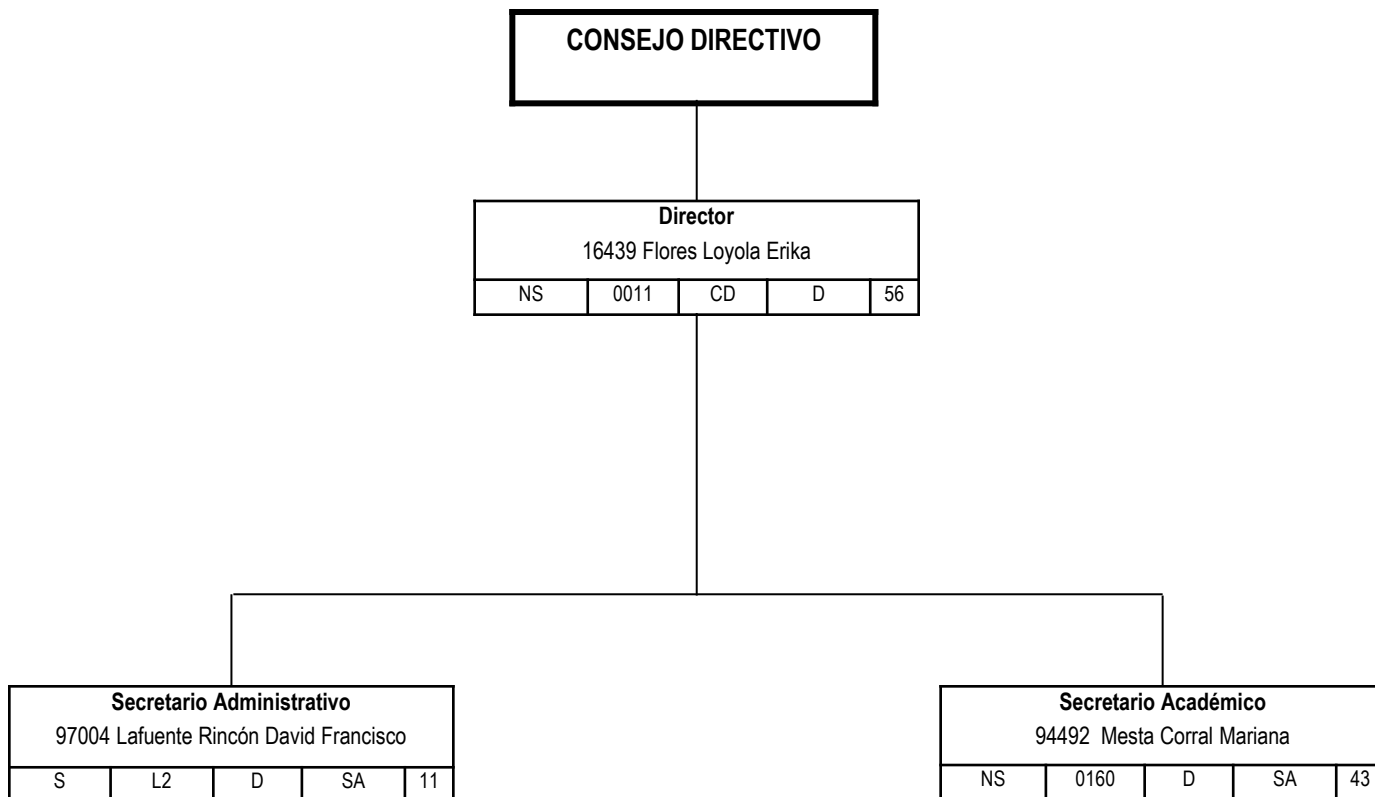



Unidad: **Torreón**

Dependencia: **Facultad de Ciencias Biológicas**

Secretario Administrativo				
97004 Lafuente Rincón David Francisco				
S	L2	D	SA	11

Secretaria				
12193 Solís Ortega Laura Virginia				
14544 Ávila Martínez Ana Lilia				
95104 Navarro Garza Ulises Iván				
S	S	SA	-	0

Asistente de Administración				
Centro Cómputo				
15436 Trujillo Bañuelos Everardo				
NS	CG2	SA	-	0

Auxiliar de Servicios Generales				
96702 Medrano Aguero Alan Francisco				
S	ASG	SA	-	0

Técnico Administrativo				
92656 Carrillo Llamas Claudia				
96461 González Duarte Jackeline Viridiana				
S	TA	SA	-	0

Intendente				
96587 Saucedo Nájera Jorge Arturo				
S	I	SA	-	0

TP24 – TABULADOR PROVISIONAL				
Adiestramiento				
12808 Martínez Martínez León Enrique				
S	TP24	SA	-	0

Auxiliar de Enseñanza				
Encargado de Laboratorio				
95845 Díaz León Miguel Ángel				
S	AEN	SA	-	0



Unidad: **Torreón**

Dependencia: **Facultad de Ciencias Biológicas**

Secretario Académico				
94492 Mesta Corral Mariana				
NS	0160	D	SA	43

Asociado Enseñanza Superior TC				
13303 Alvarado Hurtado Luz María				
13656 Zúñiga Adame Juan Antonio				
16616 Quintana Burciaga Martha Lizeth				
S	K2	SA	-	0

Titular Enseñanza Superior TC				
12164 Luévano Martínez José Salvador				
12500 Vaquera Esparza Sergio Eduardo				
13525 Vargas Gonzalez Gabriela				
13874 Pineda Escareño Maria Guadalupe				
15751 Balagurusamy . Nagamani				
15851 Hernández Terán Fernando				
15852 Meza Velasquez Francisco				
16721 Gámez Escobedo Idalia Anali				
16732 Rodriguez Sifuentes Lucio				
91511 Luevanos Escareño Miriam Paulina				
94711 Marszalek . Jolanta Elzbieta				
96479 Hernandez Almanza Ayerim Yedid				
96928 Ramírez Guzmán Karen Nathieli				
S	L2	SA	-	0

Asignatura Enseñanza Superior				
7091 Rentería Aguilar José				
9417 Potisek Talavera Julieta Lorena				
15191 Meza Velázquez Jorge Armando				
15488 Valdivia Martínez Oscar				
16299 Medrano López Adriana Patricia				
16789 Mejía Primera Agustín				
16878 Rosas Martínez Félix				
16955 Montano Duran Rosa María de los Ángeles				
94257 Sifuentes Rodríguez Nidia Susana				
94493 Carrillo Vargas Lucero				
94779 Devora Canales Diego Alberto				
96522 Hernández Beltrán Javier Ulises				
96557 Cuan Montano Rosa Liliana				
96713 Castañeda García Ernesto Yegveny				
97007 Cuan Montano Roberto				
S	J2	SA	-	0

Asignatura Enseñanza Superior				
97169 Nájera Agüero Iván				
97204 Barragán Zúñiga Jessica				
97866 López Barrera Daniel Omar				
97983 Saldivar Santoyo Hilda Jannet				
98263 Subiria Cueto Carlos Rodrigo				
98397 Ortega Montoya Claudia Yazmin				
98699 Sharara Nuñez Alfonso Ibrahim				
98782 Sosa Martínez Jazel Domenica				
<u>Control Escolar</u>				
11828 Vázquez Lazalde Rosalio				
S	J2	SA	-	0



Unidad: **Torreón**

Dependencia: **Facultad de Ciencias Biológicas**

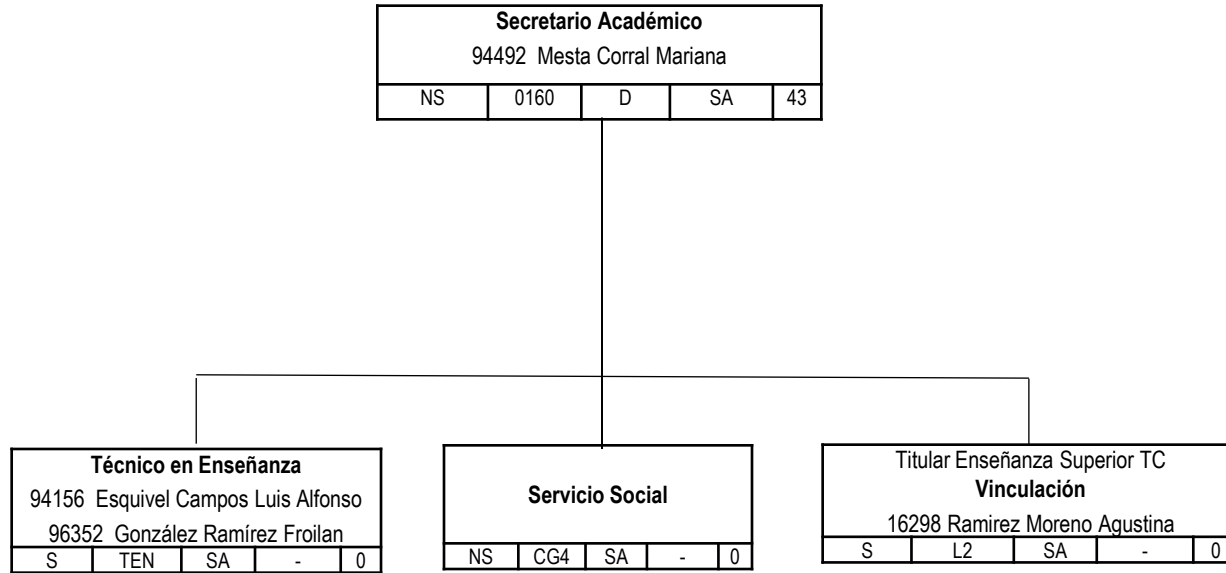



Unidad: **Torreón**

Dependencia: **Facultad de Ciencias Políticas y Sociales**

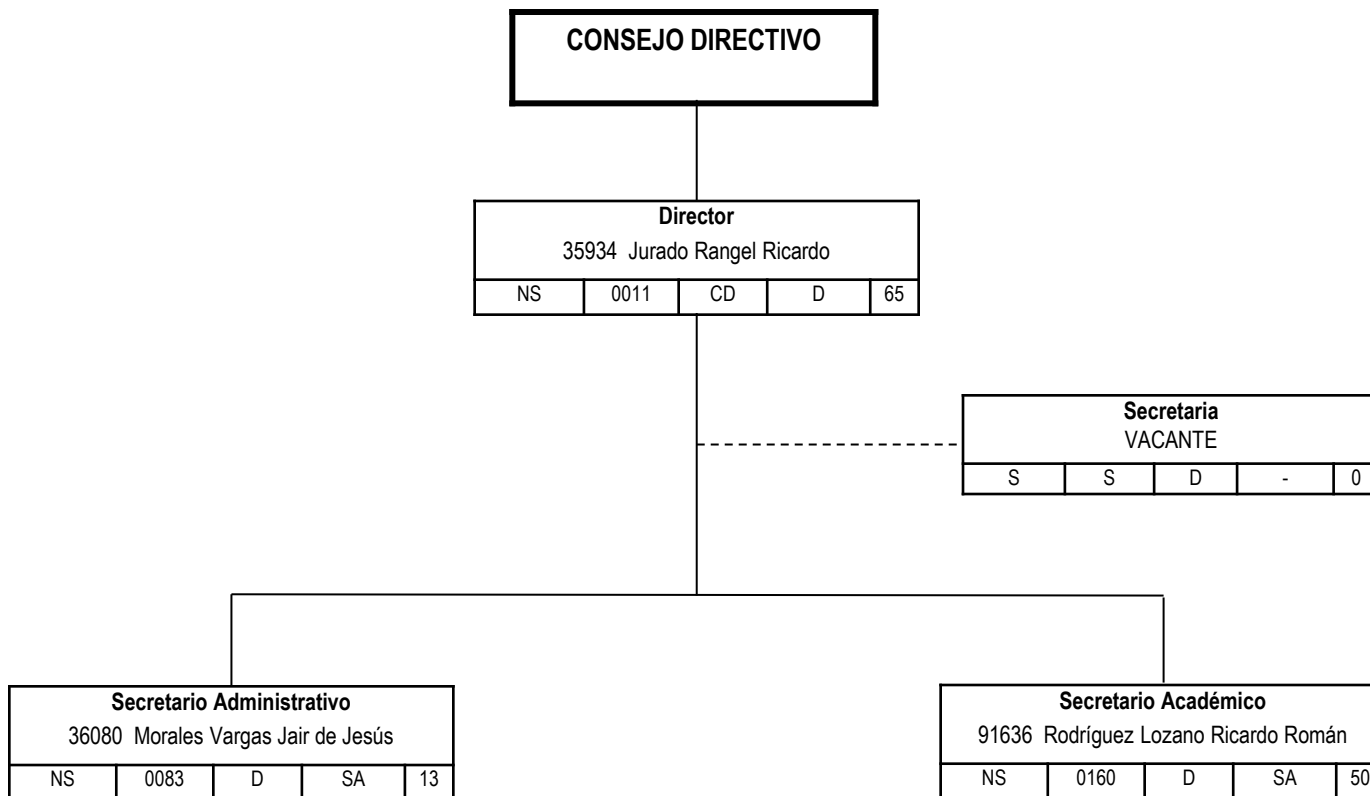



Unidad: **Torreón**

Dependencia: **Facultad de Ciencias Políticas y Sociales**

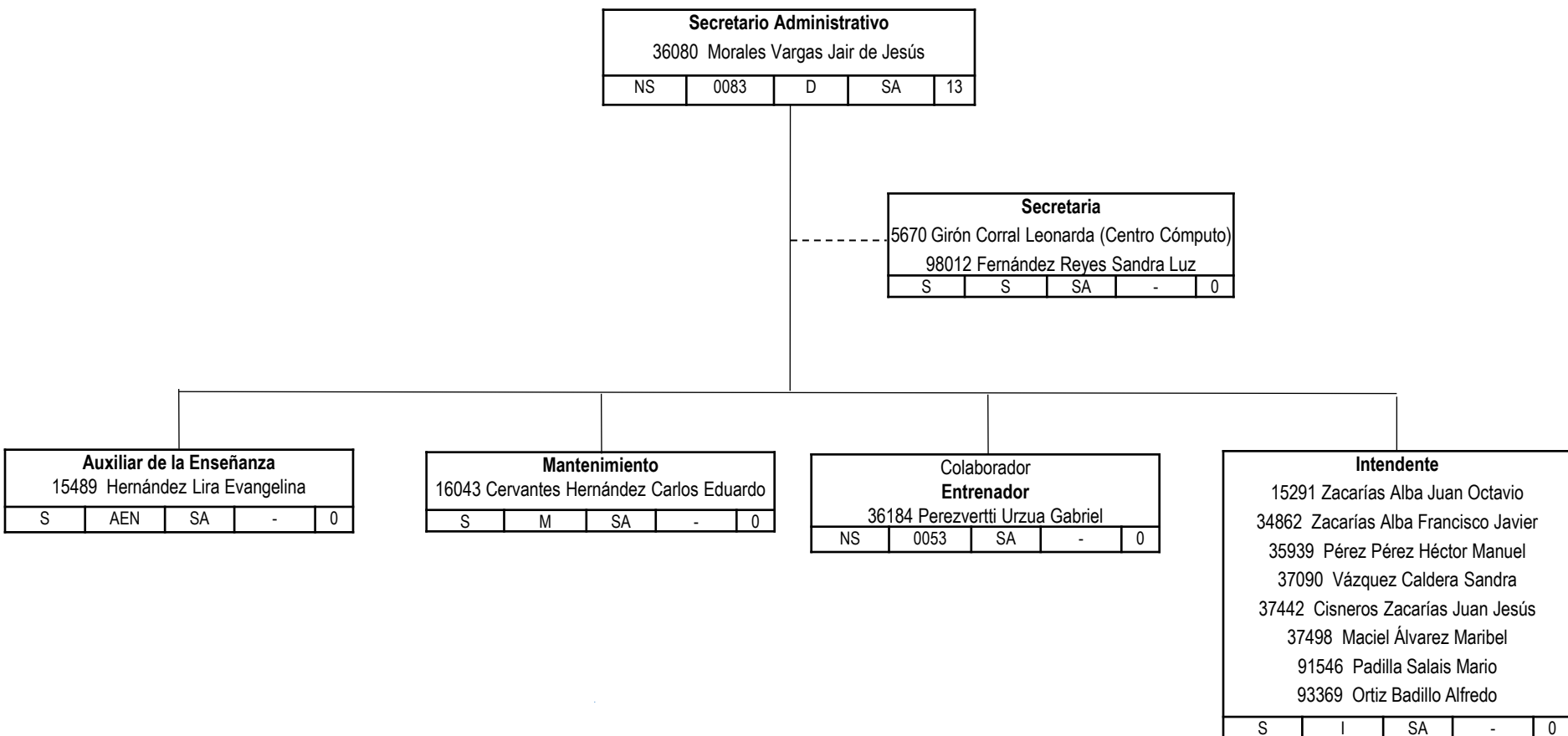



Unidad: **Torreón**

Dependencia: **Facultad de Ciencias Políticas y Sociales**

Secretario Académico				
91636 Rodríguez Lozano Ricardo Román				
NS	0160	D	SA	50

Titular Enseñanza Superior MT				
3964 Saucedo Lozoya Miguel Ángel				
S	L2	SA	-	0

Técnico en Enseñanza				
97877 Soriano Martínez Bismarck Antonio				
98295 Muñoz Acosta Areli Monzerrath				
S	TEN	SA	-	0

Técnico Administrativo				
15599 Chavarría Ortiz Teodoro				
35060 Chavarría Ortiz Nohemí				
36777 Ávila López José Valentín				
S	TA	SA	-	0

Titular Enseñanza Superior TC				
2872 Zambrano Segura José Javier				
4313 Morales Pérez José Alfredo				
6624 Varela Castro Lerins Rafael				
6695 Reyes Hernández Pascual				
11890 Gómez Guijarro María Magdalena				
11892 Varela Zúñiga María del Rosario				
11893 Soto Balderas José				
13957 Hernández Alvarado Hilda Georgina				
35256 Sadi Durón Jorge				
92081 Leal Espinoza José Luis				
92872 Rivera Navarro Gerardo				
94547 Cerrillo Andrade Estefanía				
S	L2	SA	-	0

Asignatura Enseñanza Superior				
6174 Ordaz Espinoza Miguel Ángel				
6252 Reyes Rodríguez José				
12495 Valenciana Montes Edna Ivonne				
13864 Alemán Zepeda Fernando				
15520 Salazar Padilla Oscar Enrique				
16322 Hernández Cruz Juan Carlos				
16401 Salazar Celaya Guadalupe Abigail				
16610 Juárez Vázquez Juan Antonio				
16803 Gómez Rivera Juan				
17134 Espino . Wilbert Orlando				
91256 Cardiel Martínez Verónica Araceli				
91634 Cortes Puente Lizbet Sofía				
91906 Barrón Peña Víctor Manuel				
91915 Pérez Peña Roberto Salvador				
92119 Morales Cortes Luis Alberto				
92327 Rivera Pimentel Manuel				
92333 Villegas Glenn Nora Inés				
S	J2	SA	-	0

Asignatura Enseñanza Superior				
92524 Ramírez Sánchez Rita Alicia				
92529 García Rodríguez Marco Antonio				
92628 García García Yesica				
96173 García Muñoz Edna Yadira				
96175 Palacios Villarreal Jessica Shaytzel				
96481 García Zapata Francisco Javier				
97510 Barrientos Urbina José Rodolfo				
97601 Gámez Chávez Diana Cristina				
98204 Navarrete Turrent Lucila				
98205 Hernández Benítez Bernardo Iván				
98484 Escamilla Ávila Héctor				
S	J2	SA	-	0



Unidad: **Torreón**

Dependencia: **Facultad de Ciencias Políticas y Sociales**

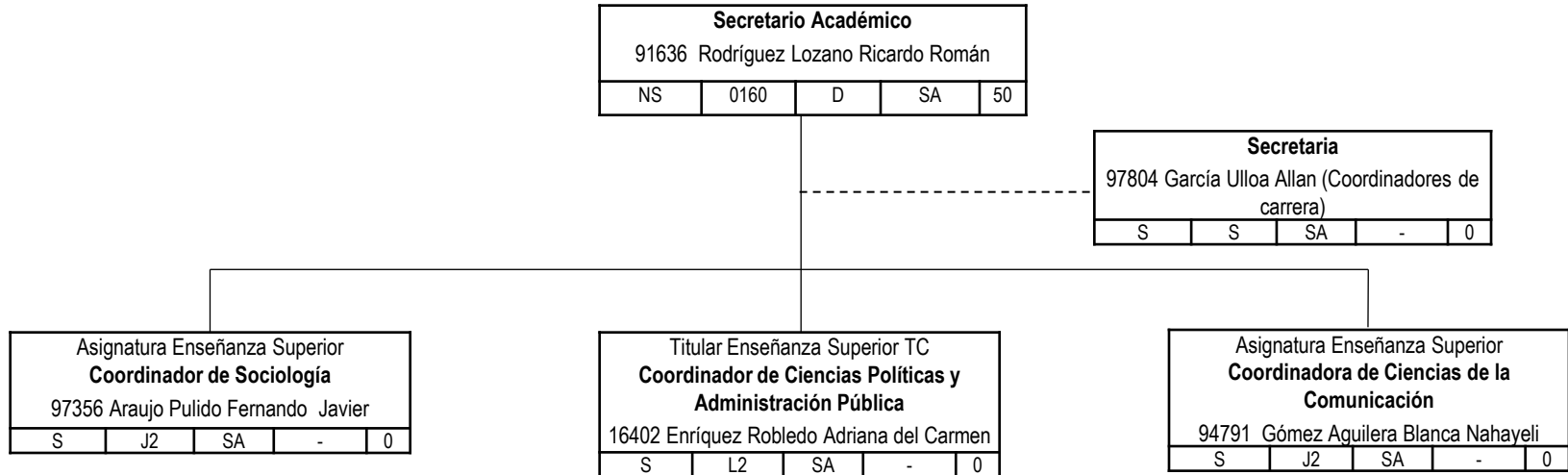



Unidad: **Torreón**

Dependencia: **Facultad de Economía y Mercadotecnia**

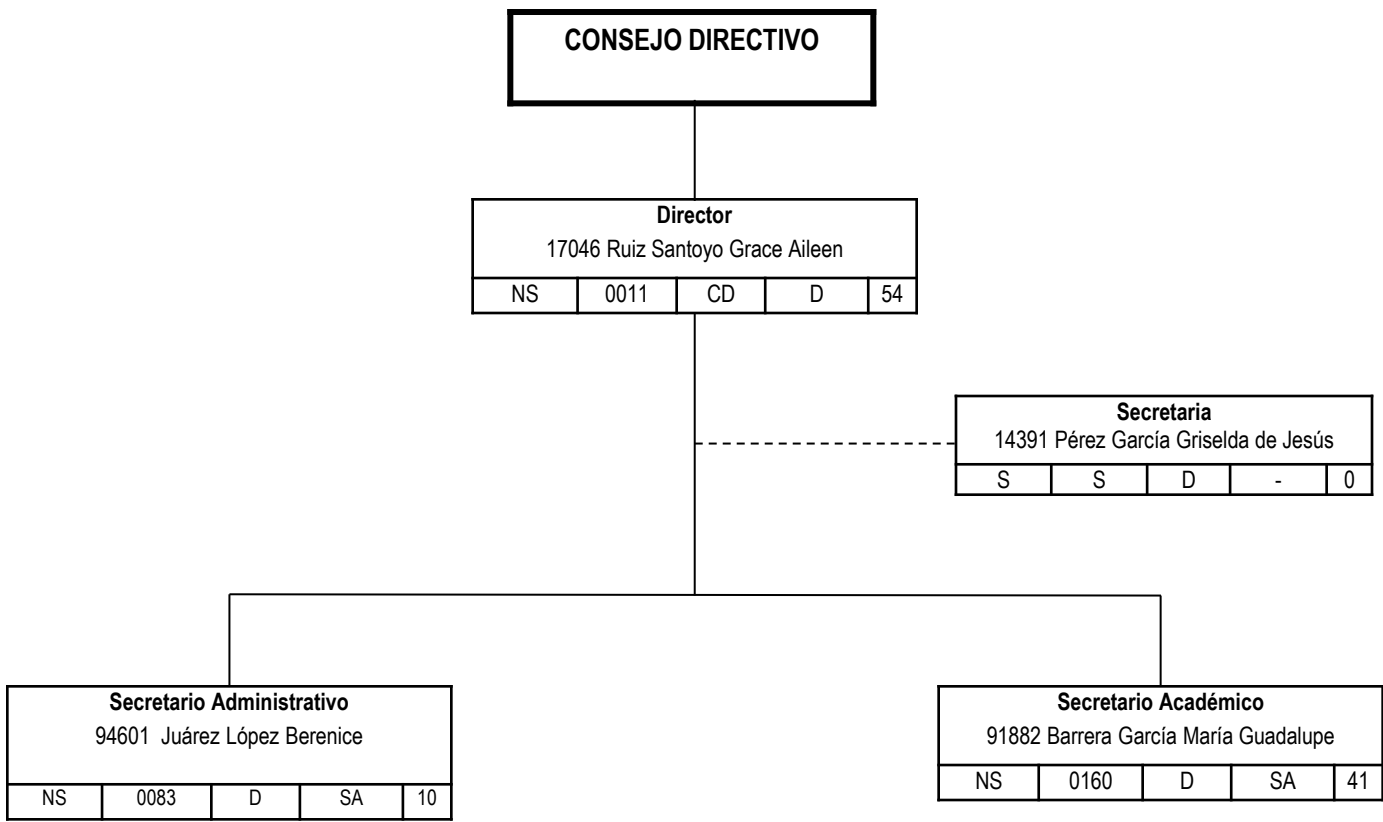



Unidad: **Torreón**

Dependencia: **Facultad de Economía y Mercadotecnia**

Secretario Administrativo 94601 Juárez López Berenice				
NS	0083	D	SA	10

Secretaria 98890 Escamilla Rodríguez Nallely				
S	S	SA	-	0

Colaborador Profesional Contabilidad 91616 Mata Zarzosa Claudia Cristina				
NS	CG4	SA	-	0

Colaborador General Centro de Cómputo 14743 González Chavarría Fabián				
NS	CG8	SA	-	0

Colaborador Especializado Asignatura Complementaria 91243 García Schumm Andrea Valentina				
NS	CG3	SA	-	0

Adiestramiento Entrenador Deportes 11866 Soto Quirino Tomas Martin				
S	J3	SA	-	0

Mantenimiento 36102 Huerta Medina Juan Carlos				
S	M	SA	-	0

Intendente 36920 Murillo García Cinthia Araceli 91689 Vázquez Acosta Rubén 93727 De León Vázquez Blanca Erika 97729 Martínez Basurto Ana Daniela 98559 Rodríguez Herrera Jorge				
S	I	SA	-	0



Unidad: **Torreón**

Dependencia: **Facultad de Economía y Mercadotecnia**

Secretario Académico				
91882 Barrera García María Guadalupe				
NS	0160	D	SA	41

Secretaria Control Escolar				
81019 Villa Méndez María Rebeca				
94920 Lechuga Valadez Yuri Lizbeth				
S	S	D	-	0

Técnico en Enseñanza				
35155 Soto Quirino Yadira				
S	TEN	SA	-	0

Auxiliar de la Enseñanza				
91714 Del Hoyo Hernández Jesús				
S	AEN	SA	-	0

Asociado Enseñanza Superior TC				
92527 Manríquez Arratia Juan Luis				
S	K2	SA	-	0

Titular Enseñanza Superior TC				
91411 Marín Alcalá Alejandra				
91947 Amarillas Urbina Víctor Acxel				
92370 Ramírez Navarro Liliana				
92587 García Bermúdez Karina Jazmín				
94085 Sabag Meléndez Hazive Amira				
94795 Aguilera Fernández Albany				
98387 Sánchez Alcalde Luis Amado				
S	L2	SA	-	0

Asignatura Enseñanza Superior				
7317 Acosta Mandujano Raúl				
11364 Lara Magallanes Antonio				
13598 Cueto Herrera Mario Luis				
15435 Sánchez Mena Erika Susana				
15981 Ramírez Salas Francisca Berenice				
17010 Calderón Cantú Edson Arantes				
17363 Martínez Flores María del Rocío				
91637 Castañeda Gutiérrez Alejandro				
91917 Martínez Saucedo Virgilio Eduardo				
92526 Sosa Escobedo Abel				
92959 Carbajal Castillejo Yanet				
94403 Ortiz Guangorena Luis				
94723 Garzón Valdez Génesis Yazmín				
94779 Dévora Canales Diego Alberto				
94841 Márquez Hidrogo Edna Enequina				
95071 Lara Macías María Esperanza				
S	J2	SA	-	0

Asignatura Enseñanza Superior				
95401 Quezada Y Herrera Beatriz Cristina				
96129 Dovalina Montenegro Ivette Yazmin				
96718 Ávila Elizondo Guillermo				
96803 Luján Garay Citlalli				
97266 Murillo Hernández Jaime Salvador				
97436 Sánchez Prado Araceli				
97706 Cuellar Arias Abraham				
97716 Sosa Zepeda Cristina				
98392 Esquivel Gutiérrez Dagoberto				
98393 Hernández Galindo Miguel				
98710 Villarreal Estens Edgar				
98712 De Blas Rangel Aida del Refugio				
98728 Frausto Morones Luis Eduardo				
98730 González Guzmán Ana Elena				
98733 Martínez Arratia María Cristina				
S	J2	SA	-	0



Unidad: **Torreón**

Dependencia: **Escuela de Arquitectura**

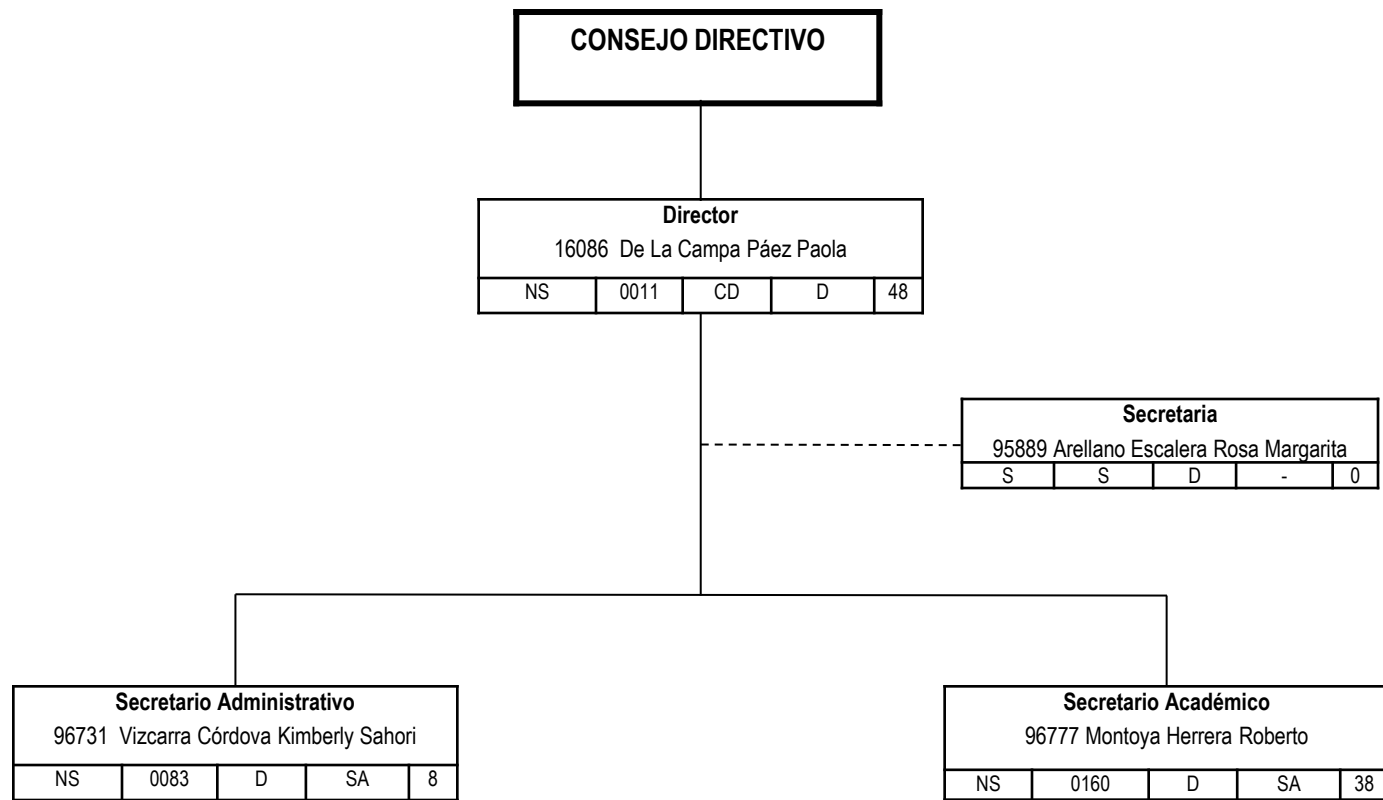



Unidad: **Torreón**

Dependencia: **Escuela de Arquitectura**

Secretario Administrativo				
96731 Vizcarra Córdova Kimberly Sahori				
NS	0083	D	SA	8

Secretaria				
96948 Zambrano Galván María Verónica				
S	S	SA	-	0

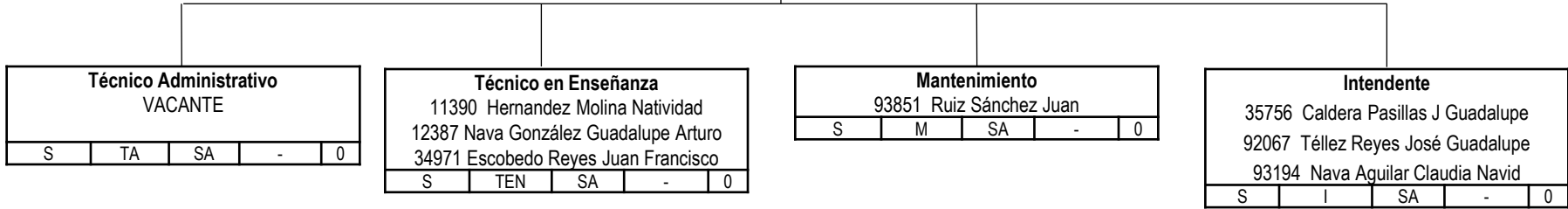

Técnico Administrativo VACANTE				
S	TA	SA	-	0

Técnico en Enseñanza				
11390 Hernandez Molina Natividad				
12387 Nava González Guadalupe Arturo				
34971 Escobedo Reyes Juan Francisco				
S	TEN	SA	-	0

Mantenimiento				
93851 Ruiz Sánchez Juan				
S	M	SA	-	0

Intendente				
35756 Caldera Pasillas J Guadalupe				
92067 Téllez Reyes José Guadalupe				
93194 Nava Aguilar Claudia Navid				
S	I	SA	-	0



Unidad: **Torreón**

Dependencia: **Escuela de Arquitectura**

Secretario Académico				
96777 Montoya Herrera Roberto				
NS	0160	D	SA	38

Secretaria				
93691 Zambrano Fernández Rubí Haydee				
S	S	D	-	0

Titular Enseñanza Superior TC				
13450 Pérez Gómez Martínez Gonzalo José				
35916 Ponce Palafox César				
93866 Quiroa Herrera Jaime Andrés				
94534 Villanueva Solís Jorge				
96062 González Calderón Alleck Johnathan				
98605 Llaven José Héctor Daniel				
S	L2	SA	-	0

Asociado Enseñanza Superior TC				
13891 Mendoza Gómez Norma Margarita				
S	K2	SA	-	0

Asignatura Enseñanza Superior				
11317 García Gastelum Martha Elva				
11667 Hernández Rivas Virginia del Rosario				
13889 Gosserez Torres Oscar Fernando				
14527 Porras López Guadalupe Beatriz				
14739 Gómez Velarde Jorge Ernesto				
15133 Montes Rodríguez Gustavo				
15969 Fayad Chain Ale Jaime				
15998 Vela y del Rio Jorge Alberto				
16903 Vasquez Escobedo José Cuauhtémoc				
36594 De la Cruz Aguilera Julieta				
92126 Rodríguez Díaz de León Martha				
92403 Giacomán Arvizu Sergio				
92545 García Carranza Fernando				
92809 Ávila García María Ilse Leticia				
S	J2	SA	-	0

Asignatura Enseñanza Superior				
93196 Méndez Fierro Mario Gerardo				
93717 Ortega Alva Ruth				
93719 Rubín Aguilar Jorge				
94231 Yong Sánchez Karla Guadalupe				
94386 González Ríos Ignacio				
94752 Luna Prieto Antonio				
95111 Cruz Rodríguez Jackeline				
95532 Vargas Villarreal Gonzalo				
96176 Díaz Leyva Erick				
96266 Arellano Herrera Emanuel Guadalupe				
96726 Pérez Chávez Roberto				
96751 Esquivel Rodríguez Sarali				
97497 Solís Guevara Daniela Jaqueline				
97866 López Barrera Daniel Omar				
97938 Díaz Ortíz Anaiss				
98436 Uribe Novella Fernando				
S	J2	SA	-	0



Unidad: **Torreón**

Dependencia: **Facultad de Medicina**

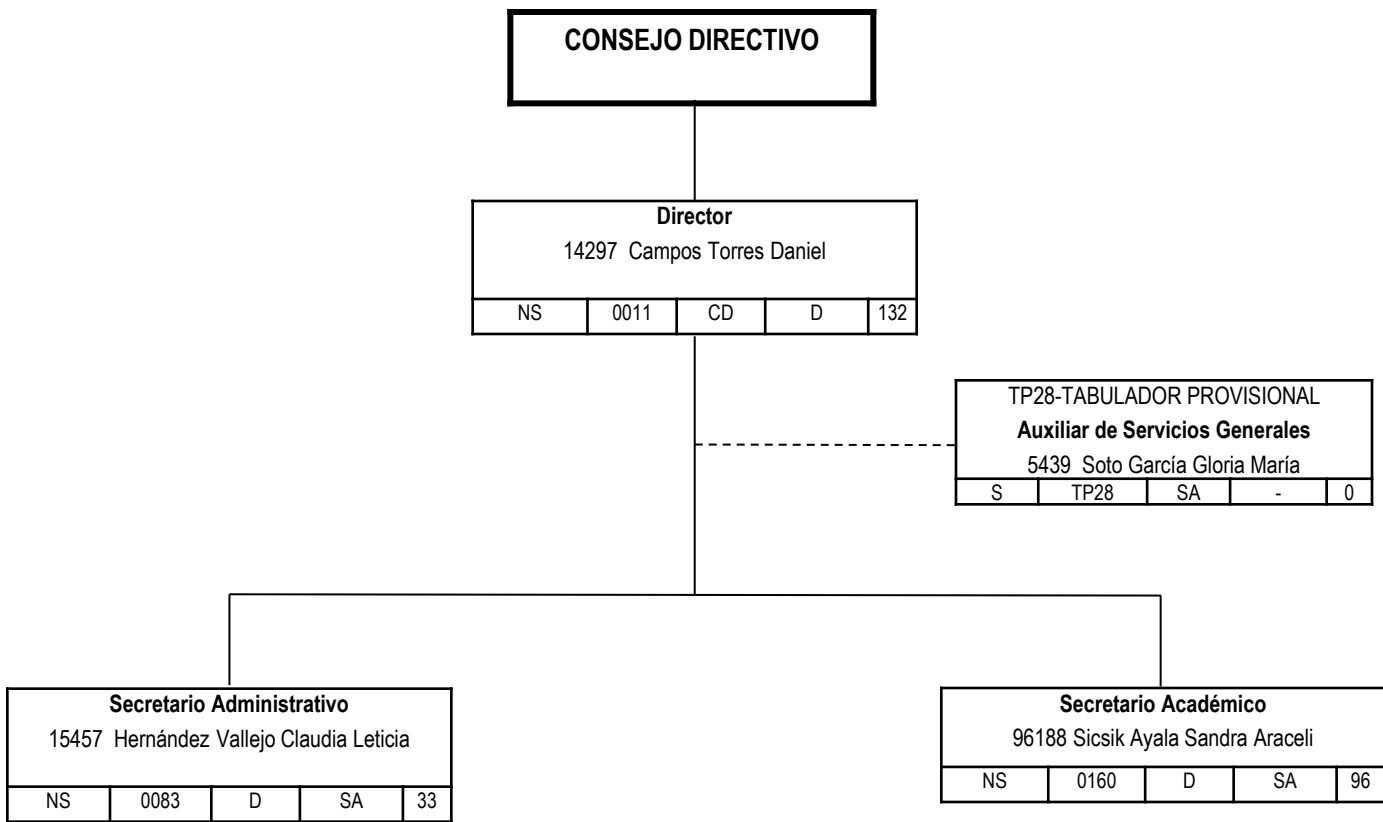



Unidad: **Torreón**

Dependencia: **Facultad de Medicina**

Secretario Administrativo				
15457 Hernández Vallejo Claudia Leticia				
NS	0083	D	SA	33

Colaborador Profesional Conmutador				
36519 Álvarez Palacios Ma. Cristina				
NS	CG4	SA	-	0

Secretaria				
34784 Vargas Villarreal Rosalba 96611 Escobedo Cruz Yassna Marlene				
S	S	SA	-	0

Técnico Administrativo				
4482 Orozco Castillo Guadalupe 7201 Urzúa Ramírez Marcos				
S	TA	SA	-	0

Auxiliar Administrativo				
92467 Serna Moreno Elizabeth 95839 Cordero Márquez Fátima Guadalupe 95438 Blanco Adame Claudia				
S	AA	SA	-	0

Colaborador Sistemas				
97364 Carrillo Villalobos Juan José				
NS	0053	SA	-	0

Mantenimiento				
15038 Hidalgo Tovar Ricardo 91828 Martínez Moreno Joel 91840 Guzmán del Río Jesús				
S	M	SA	-	0

Auxiliar de Servicios Generales				
94606 Argumedo López Eduardo				
S	ASG	SA	-	0

Colaborador Profesional Centro de Cómputo				
36279 Cárdenas Muñoz Patricia 91797 Díaz Sanz Arturo Benito				
NS	CG4	SA	-	0

Adiestramiento Entrenador de Deportes				
95069 Sordo Leija Pedro Luis				
S	J3	SA	-	0

Intendente				
11462 Hidalgo Soto Homero 12131 Hidalgo Soto Carlos 15195 Hidalgo Covarrubias Juan de Dios 16167 Rangel Torres Saúl Gerardo 33342 Hidalgo Tovar Alejandro 33684 Coronado González Hilda Ruth 34673 Contreras Guerrero José Ángel 35367 Saldaña Arizmendi Alejandro 36982 Mendiola Rosales Gerardo Emmanuel 92005 Soto Sánchez Rubén Gerardo 94158 Rodríguez Carrera Evangelina 94372 Sánchez Carrillo José Luis 95973 Martín Hernández Rangel				
S	I	SA	-	0

Jefe de Departamento Jefe de Contabilidad				
10333 Rodríguez Baltazar Rene Javier				
NS	MG3	SA	JC	3

Colaborador Profesional Contabilidad				
93308 Velázquez Vázquez Rosalía				
NS	CG4	JC	C	2

Colaborador Auxiliar de Contabilidad				
80862 López Casas Gisela (Compras)				
NS	0053	C	-	0

Asistente de Administración Auxiliar de Contabilidad				
92977 Olveda Soto Ana Laura				
NS	CG2	C	-	0



Unidad: **Torreón**

Dependencia: **Facultad de Medicina**

Secretario Académico				
96188 Sicsik Ayala Sandra Araceli				
NS	0160	D	SA	96

Programa de PROFOSIES				
-	-	SA	-	0

Secretaria				
10327 Coronado González Lidia				
37269 Balderas Salinas Gloria Virginia				
94584 de la Fuente Lara Wendy Genoveva				
S	S	SA	-	0

Técnico en Enseñanza				
12261 Hidalgo Carreón Cristina				
15571 Michel Valverde María del Socorro				
15899 Ramirez Casas Yolanda				
16123 Orona Escandon Adela				
16371 Soto Gonzalez Maria de Jesús				
38220 González de Santiago Rosa del Carmen				
91356 Ríos Mendiola Alejandra				
93583 Marentes Delgado Verónica				
94149 Zambrano Martínez Alfonso				
98076 Vázquez Martínez Cristian Gilberto				
98468 Abrego Serrato Christian Alejandro				
S	TEN	SA	-	0

Asignatura Enseñanza Superior				
Médico Asistente				
9815 Jiménez Mercado María Eugenia				
91403 Arredondo Osorio Carlos				
S	J2	SA	-	0

Auxiliar de la Enseñanza				
12126 Hidalgo Chairez Adrián				
36756 Bautista de la Cueva Norma				
96223 Gaytán Parada Hugo Alexis				
S	AEN	SA	-	0

Técnico Especial				
4639 Rosales Díaz Alma Graciela				
S	TES	SA	-	0

Titular Enseñanza Superior TC				
10977 Morán Martínez Javier				
15390 Arellano Pérez Vertti Rubén Daniel				
16076 González Martínez Marisela del Rocío				
91801 Betancourt Martínez Nadia Denys				
93692 Delgadillo Guzmán Dealmy				
94742 Velázquez Gauna Sergio Everardo				
95738 Macías Corral Maritza Argelia				
S	L2	SA	-	0

Colaborador Especializado				
Jefe de Oficina de Educación Médica				
1755 Gómez Rivera Evaristo Javier				
NS	CG3	SA	-	0

Colaborador General				
Departamento de Psicopedagogía				
94218 Machado Duarte Julieta				
NS	CG8	SA	-	0

Colaborador				
Desarrollo Académico				
98621 Aparicio Solís María Fernanda				
NS	0053	SA	-	0

Titular Enseñanza Superior TC				
Programa de Acreditación				
5285 Carrillo Lucero Juan Manuel				
S	L2	SA	-	0



Unidad: **Torreón**

Dependencia: **Facultad de Medicina**

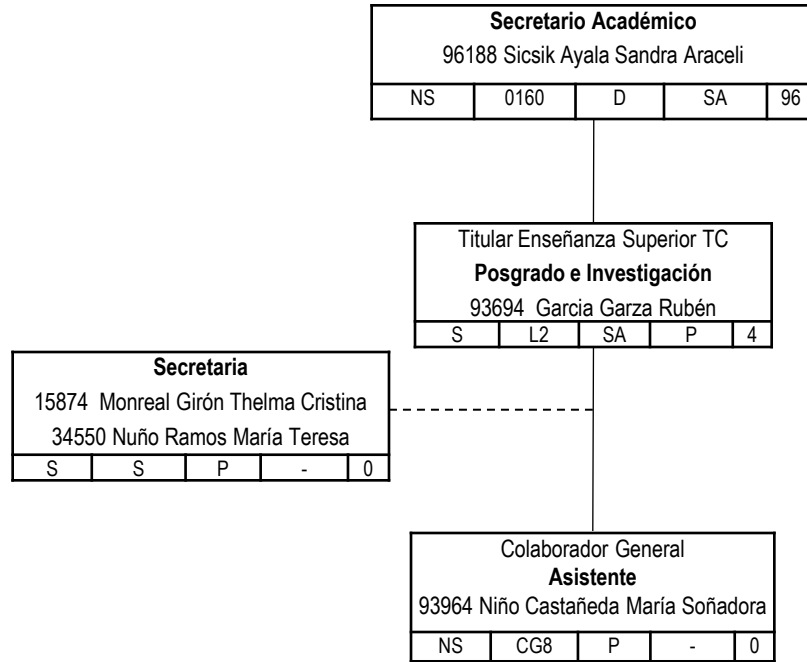



Unidad: **Torreón**

Dependencia: **Facultad de Medicina**

Secretario Académico				
96188 Sicsik Ayala Sandra Araceli				
NS	0160	D	SA	96

Asignatura Enseñanza Superior				
1851 Milán Montenegro José Guillermo				
8107 Juan Alberto Garza Hernández				
9303 Escott Aguirre Adán				
9329 Annett Frayre Luis Felipe				
10271 Acevedo Aguirre Carlos Enrique				
10436 Valdemar Larranaga Juan Manuel				
10845 González Valdez Arturo				
11021 Chavarria Vázquez Salvador				
11414 Mena Caldera Adalberto				
12209 Madero Fernández del Castillo Miguel				
12666 Madinabeitia Martínez Leobardo				
13671 Núñez Adame Rosa María				
13789 Mayet Machado Eduardo				
14352 Fernández del Castil Francisco José Madero				
14418 Campos Fong Jorge Mario				
15186 Gómez Pérez Ricardo				
15197 Ramírez Ibarra Miguel Ángel				
15561 Lazo Sáenz Juan Gerardo				
15765 Flores Canalizo Héctor Rogelio				
16190 Gurza Morales Luis Ignacio				
16198 Pérez Ortega Juan				
S	J2	SA	-	0

Asignatura Enseñanza Superior				
16557 Chávez Landeros Lucio				
16578 Marcos Siwady Carlos Alejandro				
16579 Flores Ydraac Erick				
16796 Gómez Alvarado Alejandro				
17007 Beltrán Rodríguez Concepción				
36290 Martínez Rodríguez Jaime				
36378 Martínez Flores German				
80754 Pérez Rojas Gerardo				
81121 Rodríguez Castañeda Manuel Fernando				
81264 Maldonado García Edwin Leopoldo				
81298 Flores Casas Gabriela				
92949 Montoya Hernández Isaac				
93229 Escobedo Orduña José Darío				
93515 Martínez Beltrán Jesús Avilio				
93517 Téllez Camacho Alfonso José				
93531 Morales Álvarez Jesús José				
94090 Rivas Ortiz Jazmín del Rayo				
94166 Rivera López Francisco Amador				
94220 Velazco Ramírez Gerardo				
94278 García Vargas Gonzalo Gerardo				
95035 Rincón Castañeda Cuauhtémoc Benjamín				
S	J2	SA	-	0

Asignatura Enseñanza Superior				
95564 Frayre Pérez Teresa del Carmen				
95565 Ledezma Tello Hektor Israel				
95581 Valdez Domínguez Alejandra M.				
95844 Gittins Núñez Luis Othon				
96105 Terrazas Cervantes Luis Antonio				
96162 Macías Solís Rosalba				
96870 Cervantes Mijares Vicente				
97015 Castro Vásquez Gabriel				
97016 Escobedo Rosales María Berenice				
97017 Zulaica Gámez José de Jesús				
97066 Hernández Tovar Victor Manuel				
97281 García Rodríguez Ana Gloria				
97523 Flores Muñoz Humberto Gerardo				
97748 Galicia Alemán Brenda Lizeth				
98146 Ferniza Garza Zaira María				
98147 Lafarga Amao Bernardo				
98452 Mascorro Guillén Jesús Sinuhe				
98700 Venegas Torres José Andrés				
98701 Herrera Hernández Jorge				
98702 Gutiérrez Vázquez Roberto				
98734 Soto Alonso Adriana				
98743 Espinosa Campos Rafael Alejandro				
98837 Ramírez Ramos Héctor Manuel				
S	J2	SA	-	0

Asignatura Enseñanza Superior				
Gestión Académica				
8472 Cervantes Mijares Manuel Francisco				
14295 Loaeza De la Fuente Rosario Angel				
96002 Vázquez Hernández José Luis				
S	J2	SA	-	0



Unidad: **Torreón**

Dependencia: **Facultad de Derecho**

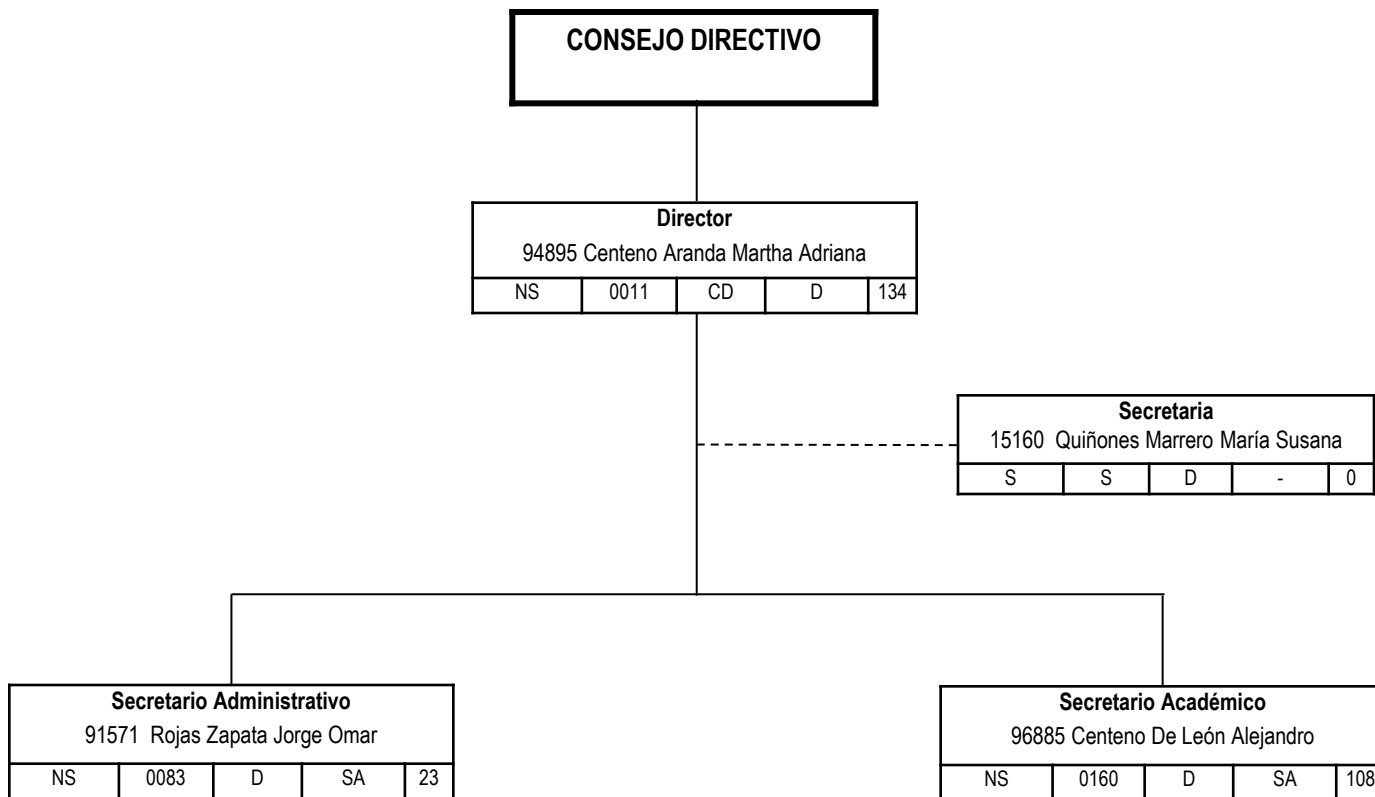



Unidad: **Torreón**

Dependencia: **Facultad de Derecho**

Secretario Administrativo				
91571 Rojas Zapata Jorge Omar				
NS	0083	D	SA	23

Colaborador Profesional				
Secretario Técnico				
94319 Martínez Puentes Israel				
NS	CG4	SA	-	0

Asistente de Administración				
Asistente de Secretaría Administrativa				
95624 Trujillo Ramírez Jacqueline				
NS	CG2	SA	-	0

Colaborador				
Asistente de Administración				
97511 Bañuelos Nuñez Nadia Cristal				
NS	0053	SA	-	0

Asistente de Administración				
Centro de Cómputo				
36032 Guzmán Muñoz María Isabel				
98187 García Graciano Marina de Lourdes				
NS	CG2	SA	-	0

Intendente				
15657 Linares Mendoza Cristóbal Tomas				
36640 Mendoza Gurrola José Cesar				
37047 Carrillo Álvarez Miguel Ángel				
37125 Navarro del Rio Arturo				
91855 García del Toro Juan Francisco				
92509 Dávila Castruita Claudio				
93865 Sánchez Lozano Cándido				
95866 Dávila Luna Heriberto				
96046 Alvarado Montoya Blanca Estela				
96151 Rodríguez Zapata Gerardo Alexander				
96152 Parra Lara Jesús				
98276 Gutiérrez Hernández Rubén Iván				
S	I	SA	-	0

Técnico Administrativo				
96602 Martínez Pérez Aleida Leticia				
S	TA	SA	-	0

Vigilante				
98074 Blanco Soto Noe				
NS	0051	SA	-	0

Colaborador				
Auxiliar de Mantenimiento				
95848 Flores Rodríguez Raúl				
97433 Ruiz Soriano Raúl Ernesto				
98070 Juárez Rodríguez Juan Jesús				
98454 Dovali Muñoz Jesús Elías				
NS	0053	SA	-	0



Unidad: **Torreón**

Dependencia: **Facultad de Derecho**

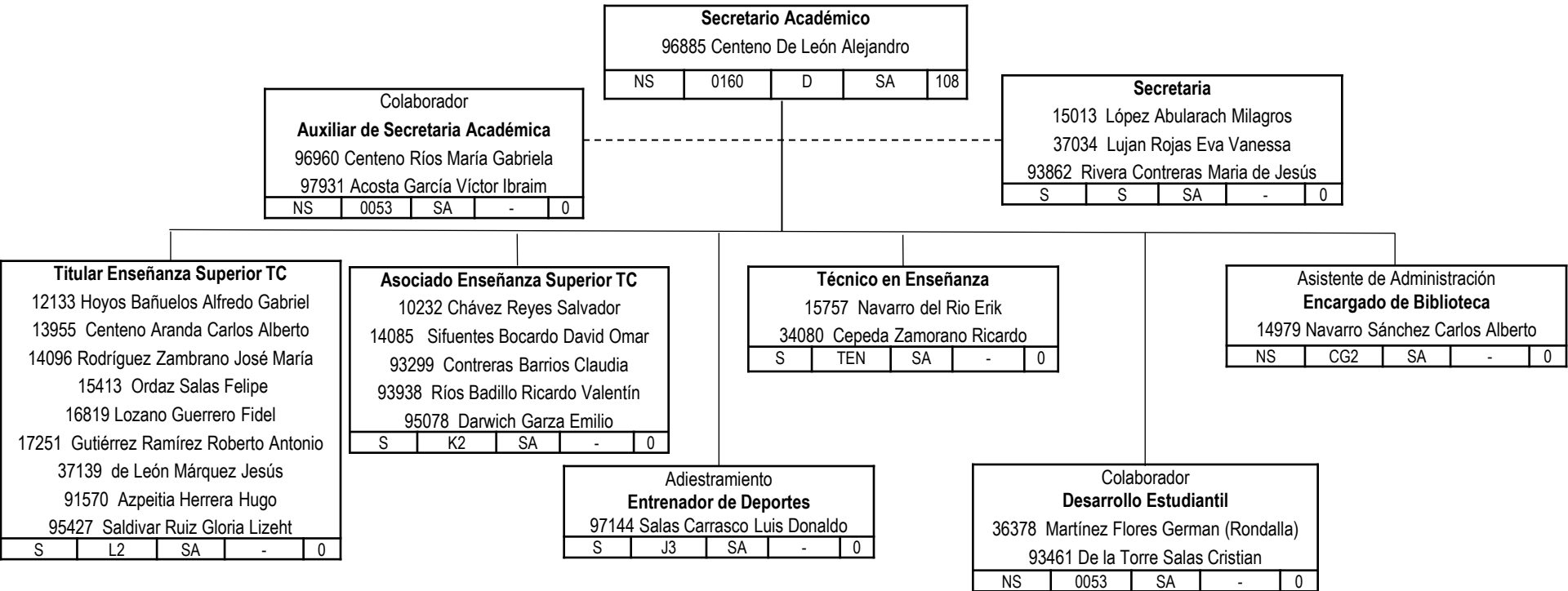



Unidad: **Torreón**

Dependencia: **Facultad de Derecho**

Secretario Académico				
96885 Centeno De León Alejandro				
NS	0160	D	SA	108

Asignatura Enseñanza Superior				
6252 Reyes Rodríguez José				
6611 Ramírez Murillo Ricardo				
6735 Álvarez Rodríguez Juan José				
6737 Márquez Guevara Gerardo				
7467 Torres Domínguez Marcos				
8651 Papadakis Sosa Nicolás				
10759 Blanco Guerra José Reyes				
10901 Flores Hernández Manuel Alberto				
11184 Rodríguez Sáenz Samuel				
11243 Ramírez Castro María Guadalupe				
11901 Wong Amaro Rogelio				
12349 Medina Esparza Ofelia				
12548 Romo Vidana Luis Roberto				
13929 Romero Rocha Adolfo				
13953 Chávez Pacheco Mónica Adriana				
13978 Aguilar Fierro Angel Javier				
14091 Segura González Jesús				
14092 Mendoza Morquecho José Raúl				
14767 Díaz Arellano Miguel				
S	J2	SA	-	0

Asignatura Enseñanza Superior				
14768 Gracia Cenicerros Jesús Javier				
15066 Alemán Amezcuza Andrés				
15067 Fernández Arellano Elizabeth				
16101 Silveyra Hernández Manuel				
16991 Flores Zamudio Roberto				
16992 Martínez Galarza Guillermo				
16995 López Soto Luis Carlos				
17101 Chihuahua Olivares Rafael				
36030 Méndez Garibay Gustavo				
37140 Hernández Muñiz Miguel Angel				
91148 Álvarez Rodríguez Mario				
91395 Silva Aguirre Paulino				
91417 Sánchez Mauleon Gabriel Carlos				
91612 Romo Ramírez Carla Mirella				
91711 Rodríguez Lozano Víctor Gerardo				
91892 Pineda Castro José Ángel				
92012 Caballero Vela Jesús Florencio				
92084 Mejía Calderón Luis Alfonso				
S	J2	SA	-	0

Asignatura Enseñanza Superior				
92842 Freire Quintana Carlos Alfonso				
93054 Ordáz Mota Angélica				
93064 Arellano García Luis Fernando				
93864 González Gutiérrez Joseline Zaharay				
94196 Rodríguez Caro Enrique				
94245 Reséndiz Sánchez Pedro Héctor				
94525 Perez Vertti Alvarez Ana Karina				
94959 Mendoza Soto Cinthia Judith				
95079 Cepeda González Carlos Roman				
95412 Martinez Hernandez Absalon David				
95760 Avila Castañón Willy Abdiel				
95810 Campos Escobedo Jesús Javier				
95811 Novelo Guerra José Luis				
96148 Silveyra Araujo Manuel				
96150 Miramontes Perales Jaime Antonio				
96397 Torres Núñez Paris Raúl Dazaev				
96398 Arredondo Ovalle Javier				
96719 García Saldivar Valeria				
S	J2	SA	-	0

Asignatura Enseñanza Superior				
96720 Ezqueda Moreno Yolanda				
96721 Silva De Santiago Edgar Paulino				
96722 Fuentes Favila Jorge Alfonso				
96725 Cadena Garcia Jesus Omar				
97000 Lara Valadez Miguel Ángel				
97001 Centeno de León Karime Janeth				
97002 Altamirano Simental Cynthia Lariza				
97003 Escobar Reyes Julio Cesar				
97013 García Luna Germán				
97111 Villanueva Castro José Rodolfo				
97116 González Valdés Alejandro				
97123 Chavoya Luna Hector Fernando				
97302 Aguilar Agüero Santa Cristina				
97332 Rosas Correa Zuriel Abraham				
97432 Parra López Fatima Lizeth				
97496 Pascual campos Eduardo Emmanuel				
97723 Adame Llanas Gabriela				
97724 Rodríguez Reza Benito III				
97725 Meléndez Castañeda Roberto Carlos				
97794 Rodelo Chairez José Angel				
98177 Lozano Ramírez Irving David				
98212 Orozco Nájera Antonio				
98722 Palomares Solís Mariana Alejandra				
98781 Mireles Moreno Ricardo				
S	J2	SA	-	0



Unidad: **Torreón**

Dependencia: **Facultad de Derecho**

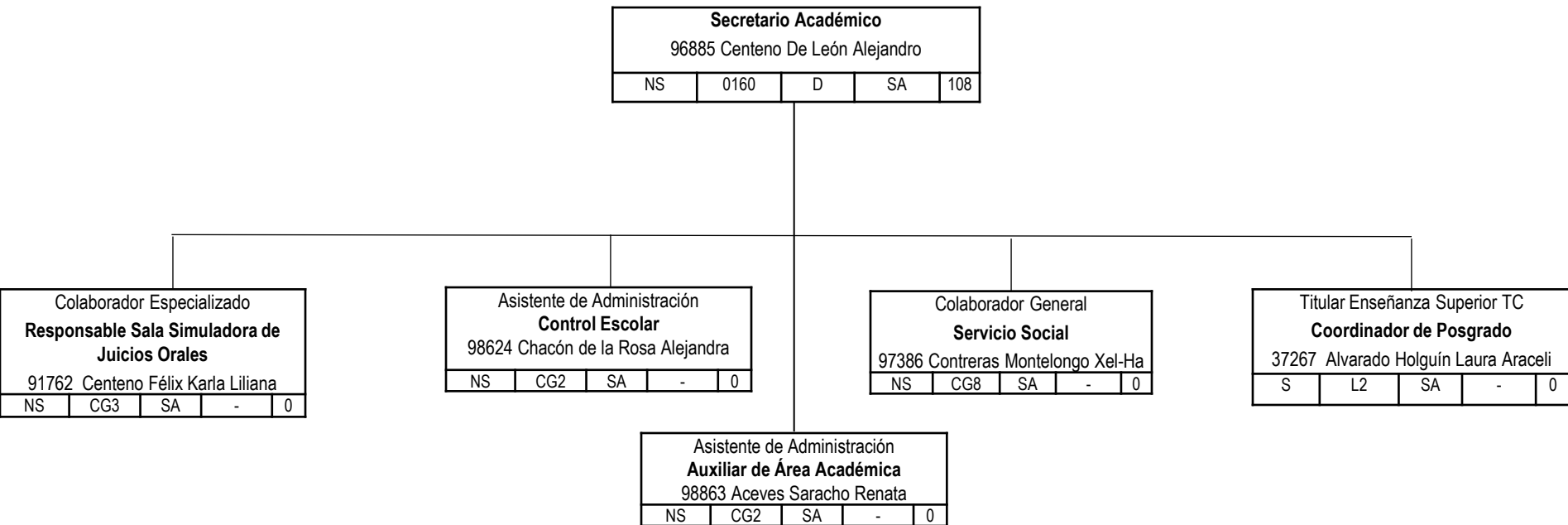



Unidad: **Torreón**

Dependencia: **Facultad de Enfermería**

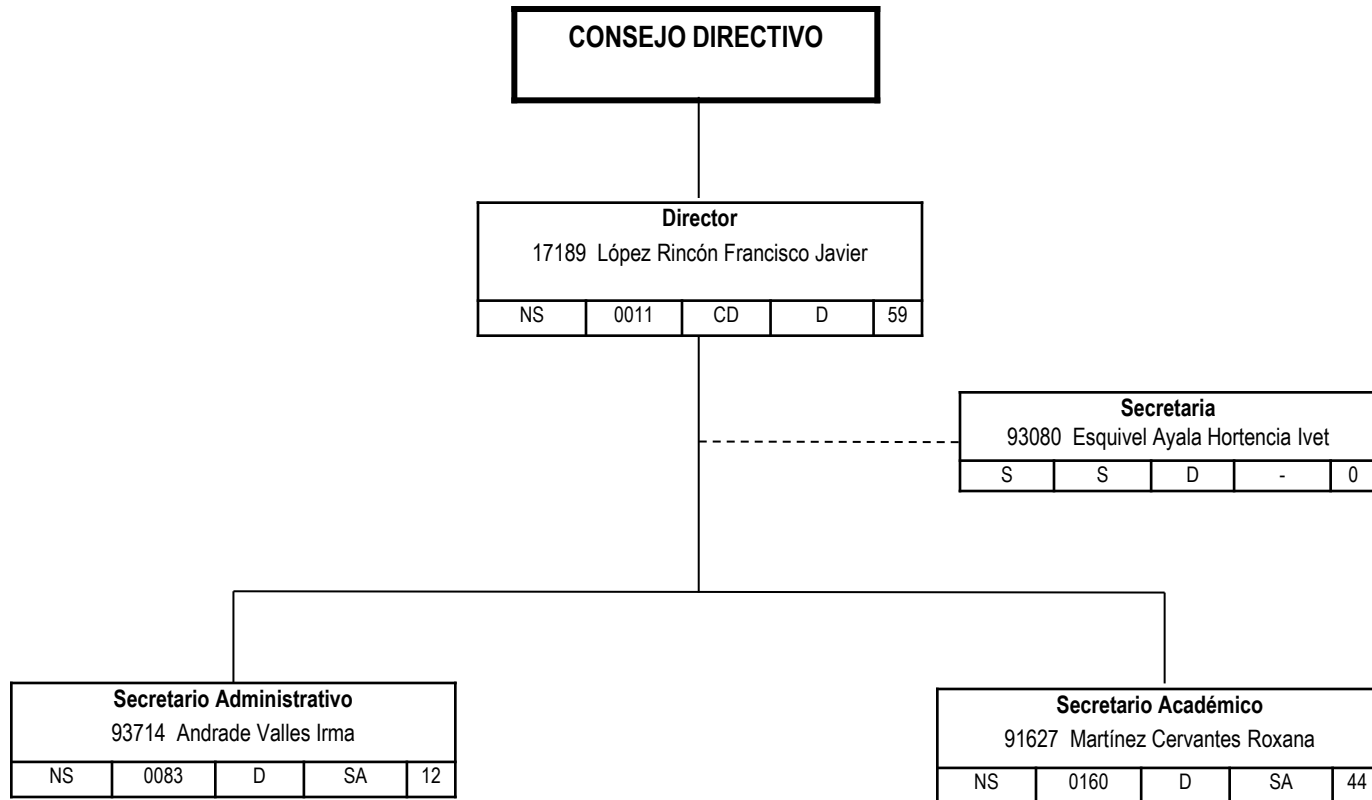



Unidad: **Torreón**

Dependencia: **Facultad de Enfermería**

Secretario Administrativo				
93714 Andrade Valles Irma				
NS	0083	D	SA	12

Secretaria				
2714 Ibarra Calderón Teresa				
35368 Martínez Castro Cecilia Mayela				
S	S	SA	-	0

Técnico Administrativo				
37322 Aldape Orona Angélica Azucena				
92554 Juárez Robles Laura Elena				
S	TA	SA	-	0

Mantenimiento				
92069 Gómez Estrada Gerardo				
S	M	SA	-	0

Intendente				
11700 Holguín Ibarra Ismael				
34790 Marentes de la Torre Jorge Alberto				
35623 Pérez Zapata Jorge Alberto				
37061 Pérez Zapata Gerardo				
37420 Salas Aparicio José Guadalupe				
93945 Jiménez Santos Jorge Alberto				
97741 Gutiérrez Bertaud Elías				
98747 Hernández Mares Leopoldo Javier				
S	I	SA	-	0



Unidad: **Torreón**

Dependencia: **Facultad de Enfermería**

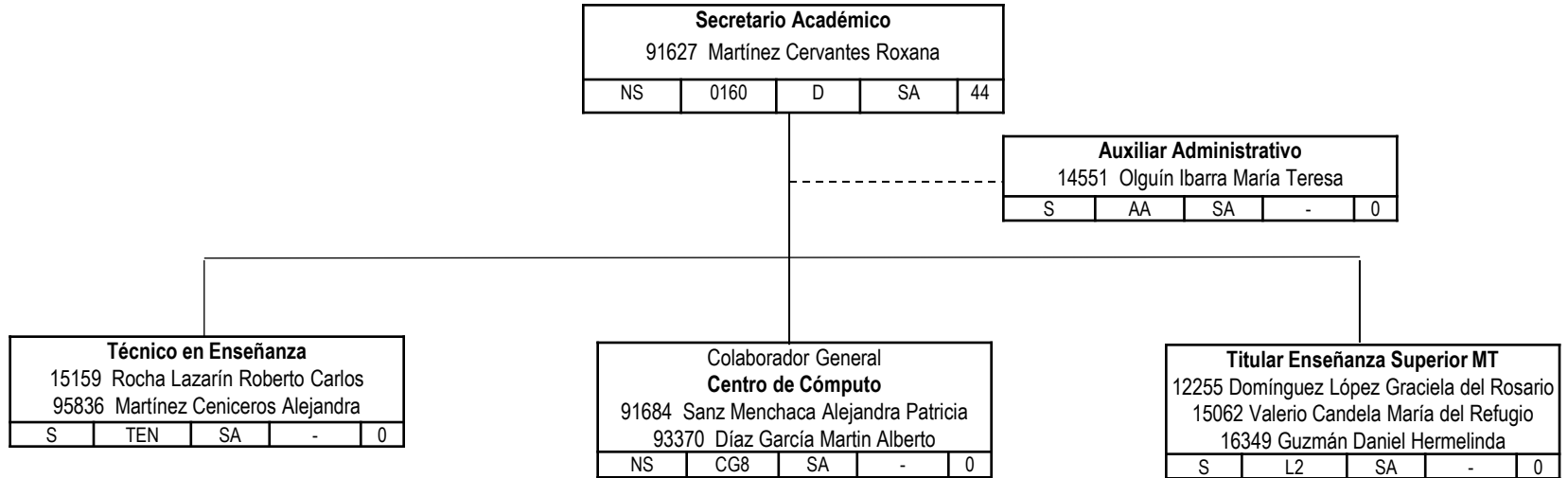



Unidad: **Torreón**

Dependencia: **Facultad de Enfermería**

Secretario Académico				
91627 Martínez Cervantes Roxana				
NS	0160	D	SA	44

Colaborador				
Asignatura Complementaria				
94432 Ruiz Jasso Laura Verónica				
NS	0053	SA	-	0

Vigilante				
98752 Salas López Jonathan Guadalupe				
NS	0051	SA	-	0

Titular Enseñanza Superior TC				
15785 Suárez Alemán Gabriel Gerardo				
16060 Gutiérrez Sánchez Dulce María				
16455 Villa Vega Norma Patricia				
16720 Morales Jinez Alejandro				
16752 Trujillo León Yolanda Ivonne				
17188 Rodríguez Mejía Luz Elena				
35838 Limones Aguilar Maria de Lourdes				
36368 Quiroz Guerra Alma Rosa				
91172 Paz Navarro Sonia Guadalupe				
91625 Cárdenas Cortes Adriana Mayela				
91628 Velasco Rodríguez Víctor Manuel				
92288 Esquivel Franco Claudia Gabriela				
94740 Alemán de la Torre Laura				
95004 Facio Arciniega Susana				
95710 Hernandez Torres Jose Luis				
95752 Díaz Palafox Grethel				
97753 Rodríguez Vázquez Nancy				
S	L2	SA	-	0

Asignatura Enseñanza Superior				
16722 Hernández Ramos Bartolo				
37455 Reyna Gutiérrez Moctezuma				
92386 Soto Sosa Laura del Carmen				
92731 Márquez Rodríguez Griselda				
94115 de la Cerda Salazar Japeth				
94419 Medina Muñoz Rubén				
94792 Martínez Sánchez Javier Alejandro				
94911 Aguilera Téllez Leyla				
94913 Arguijo Enríquez Gabriela				
95471 Banda Espinoza Felipe				
95959 Sauza Niño Lluvia Cristina				
96900 Arredondo Ramírez Carmen Cecilia				
96901 Hinostrza Muro Karla Fabiola				
97206 Hernández Buendia Jaime Omar				
97733 Ortega Rodríguez Jaime				
98227 García Castañeda Samuel				
S	J2	SA	-	0



Unidad: **Torreón**

Dependencia: **Facultad de Ingeniería Civil**

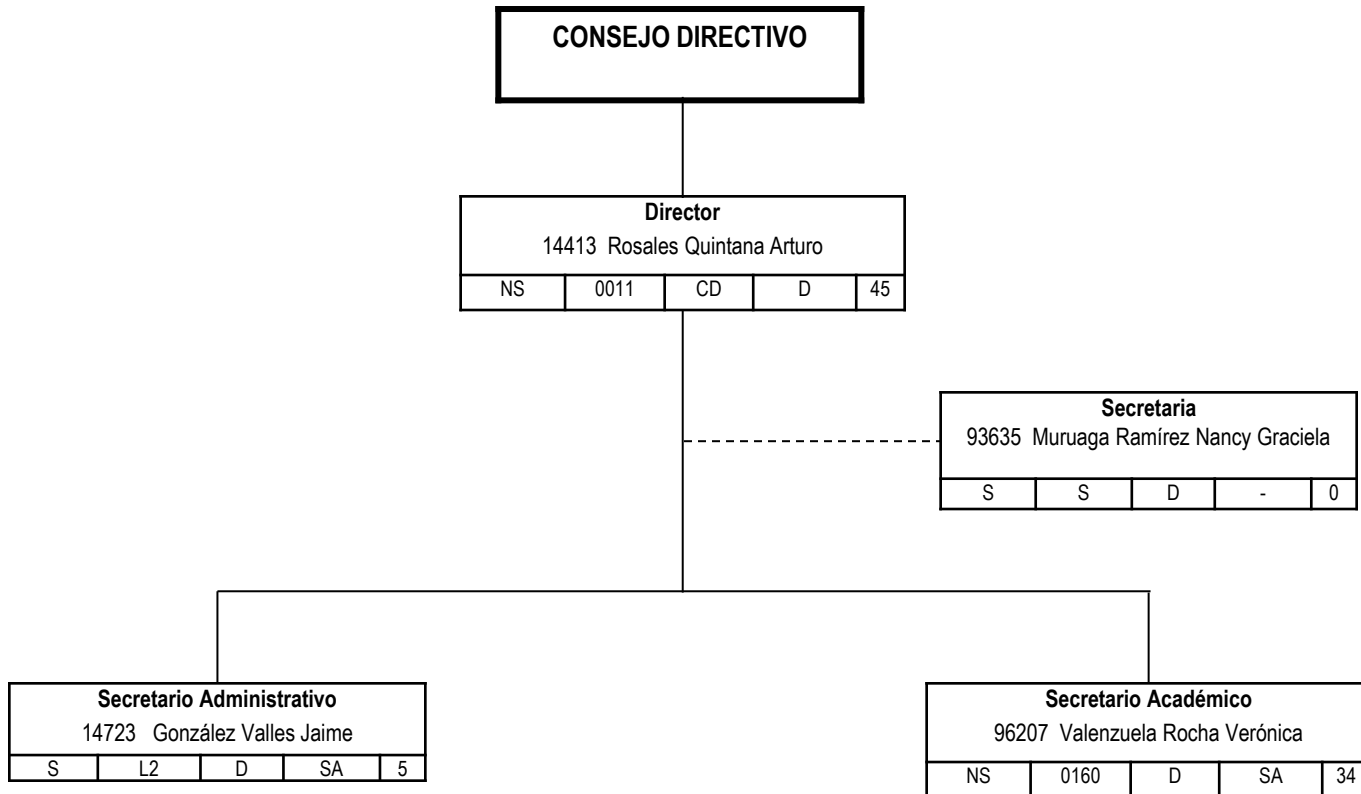



Unidad: **Torreón**

Dependencia: **Facultad de Ingeniería Civil**

Director 14413 Rosales Quintana Arturo				
NS	0011	CD	D	44

Posgrado				
-	-	SA	P	2

Secretaria 98166 Quistian Felix Ariana Celeste				
S	S	P	-	0

Intendente 97575 Carrillo Morales Carolina				
S	I	P	-	0



Unidad: **Torreón**

Dependencia: **Facultad de Ingeniería Civil**

Secretario Administrativo				
14723 González Valles Jaime				
S	L2	D	SA	5

Secretaria				
92690 Paredes Avalos Lucero				
S	S	SA	-	0

Técnico Administrativo				
95658 Santos García Priscila Mayela				
96245 Rodríguez Medina Perla Karina				
S	TA	SA	-	0

Intendente				
9372 Núñez Rodríguez Sergio				
35507 De Lara Bernal Eraclio				
S	I	SA	-	0



Unidad: **Torreón**

Dependencia: **Facultad de Ingeniería Civil**

Secretario Académico				
96207 Valenzuela Rocha Verónica				
NS	0160	D	SA	34

Secretaria				
97067 Barba Aguilar Nydia				
S	S	SA	-	0

Auxiliar de la Enseñanza				
91535 Lozano Reyes Julio Cesar				
96319 Rodríguez González Christian Aram				
S	AEN	SA	-	0

Técnico en Enseñanza				
13263 Escobedo Castañeda Gerardo				
90417 Zubirias Mendieta Beatriz Adriana				
94958 Muñoz Oropeza Thalía Selene				
95556 Díaz Saucedo Cristian Michael				
S	TEN	SA	-	0

Asignatura Enseñanza Superior				
11667 Hernández Rivas Virginia del Rosario				
12960 Reyes Villatoro Francisco Antonio				
16705 Álvarez Tostado Vargas Brenda Paola				
93233 Facio López Edgar Samuel				
95429 García Villarreal Marco Hely				
96177 Perales Puente Rogelio				
96507 Domínguez Pecina Juan Ángel				
97823 González de Lara Brenda Janeth				
S	J2	SA	-	0

Titular Enseñanza Superior TC				
11305 Reyes Espinoza Arturo				
11873 Armendáriz Mendoza Jesús				
14920 Cárdenas Díaz Octavio Enrique				
15018 Valdez Cano Ricardo				
15332De Leon Olivares Maria De Jesus				
91287 Hernández Moreno José Miguel				
91893 Quiñones Montoya Juan David				
93891 Moreno Juárez Armando Nicolas				
94332 de Los Santos Rodríguez Edgar Ulises				
94333 Santiago Hurtado Griselda				
98217 Inzunza Aragón Indira				
98218 Amaya Gallardo Edmundo				
S	L2	SA	-	0

Colaborador Especializado				
Asignatura Complementaria				
93741 Mena Martínez Diana Laura				
NS	CG3	SA	-	0

Asociado Enseñanza Superior TC				
11553 García Munguía Carmen Amparo				
12367 Esquivel Mancha Raymundo				
14412 Molina Zamora Jesús Antonio				
15710 Guajardo Martínez Rogelio Gerardo				
17247 Delgado Lozano Laura Patricia				
97643 Hernández Vélez Rodolfo				
S	K2	SA	-	0



Unidad: **Torreón**

Dependencia: **Facultad de Contaduría y Administración**

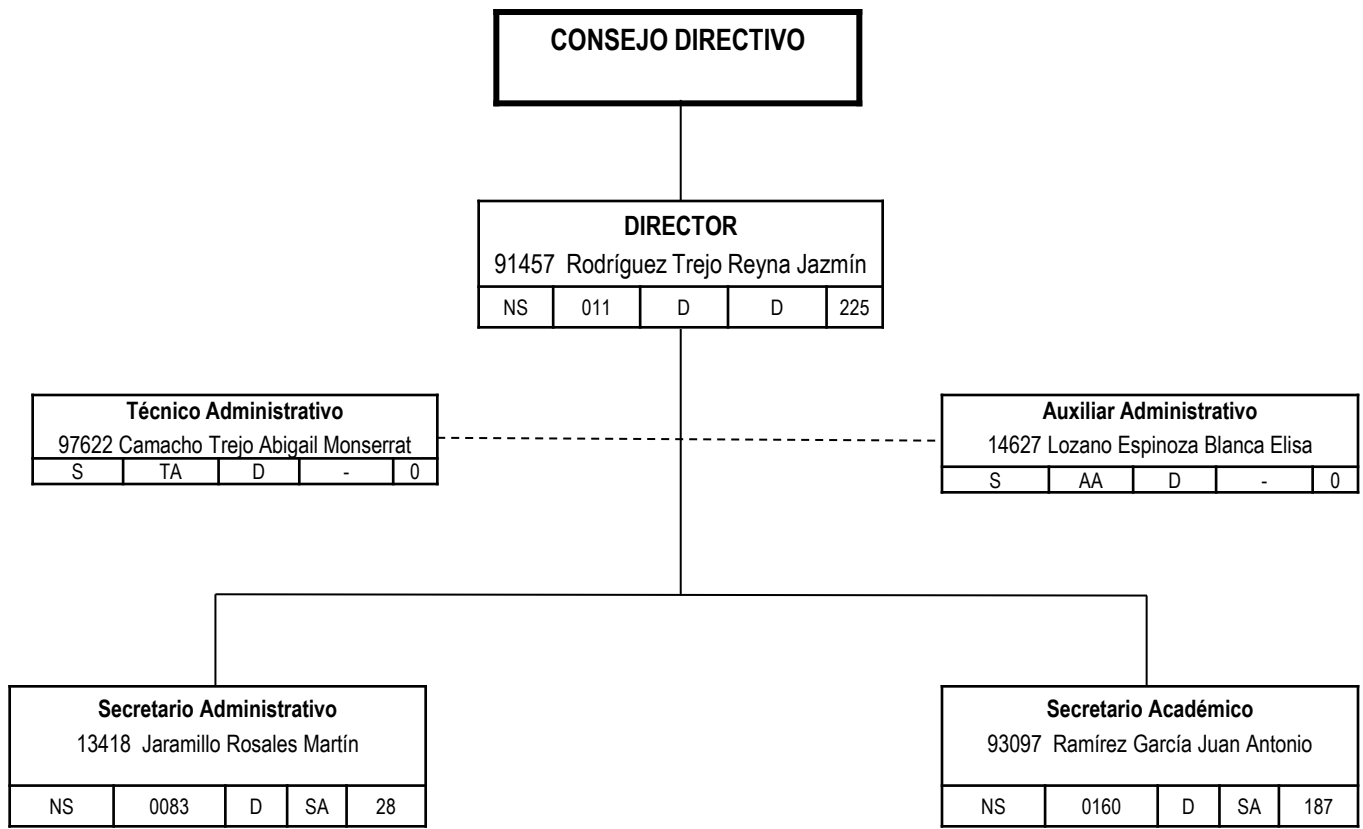



Unidad: **Torreón**

Dependencia: **Facultad de Contaduría y Administración**

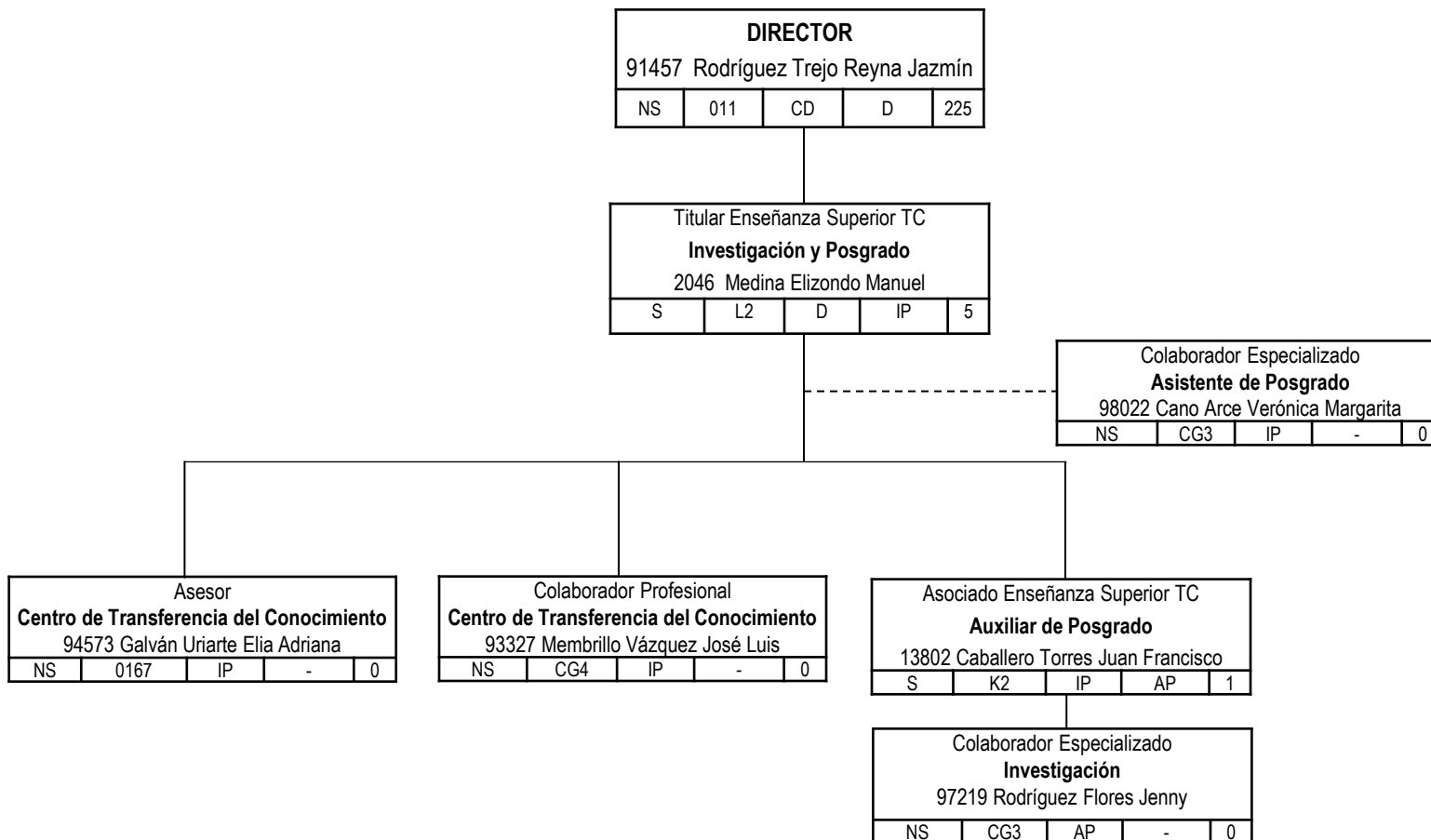



Unidad: **Torreón**

Dependencia: **Facultad de Contaduría y Administración**

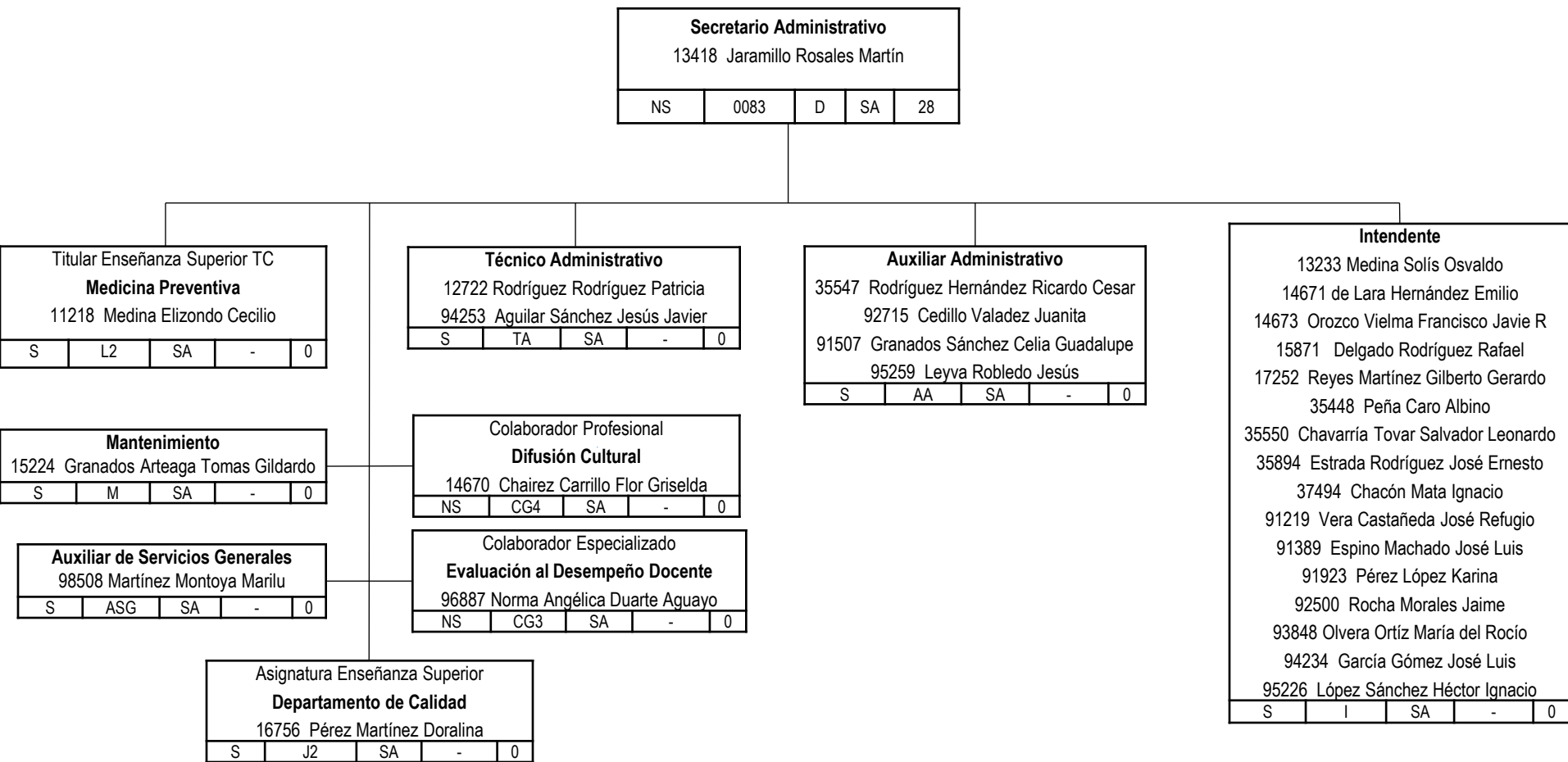



Unidad: **Torreón**

Dependencia: **Facultad de Contaduría y Administración**

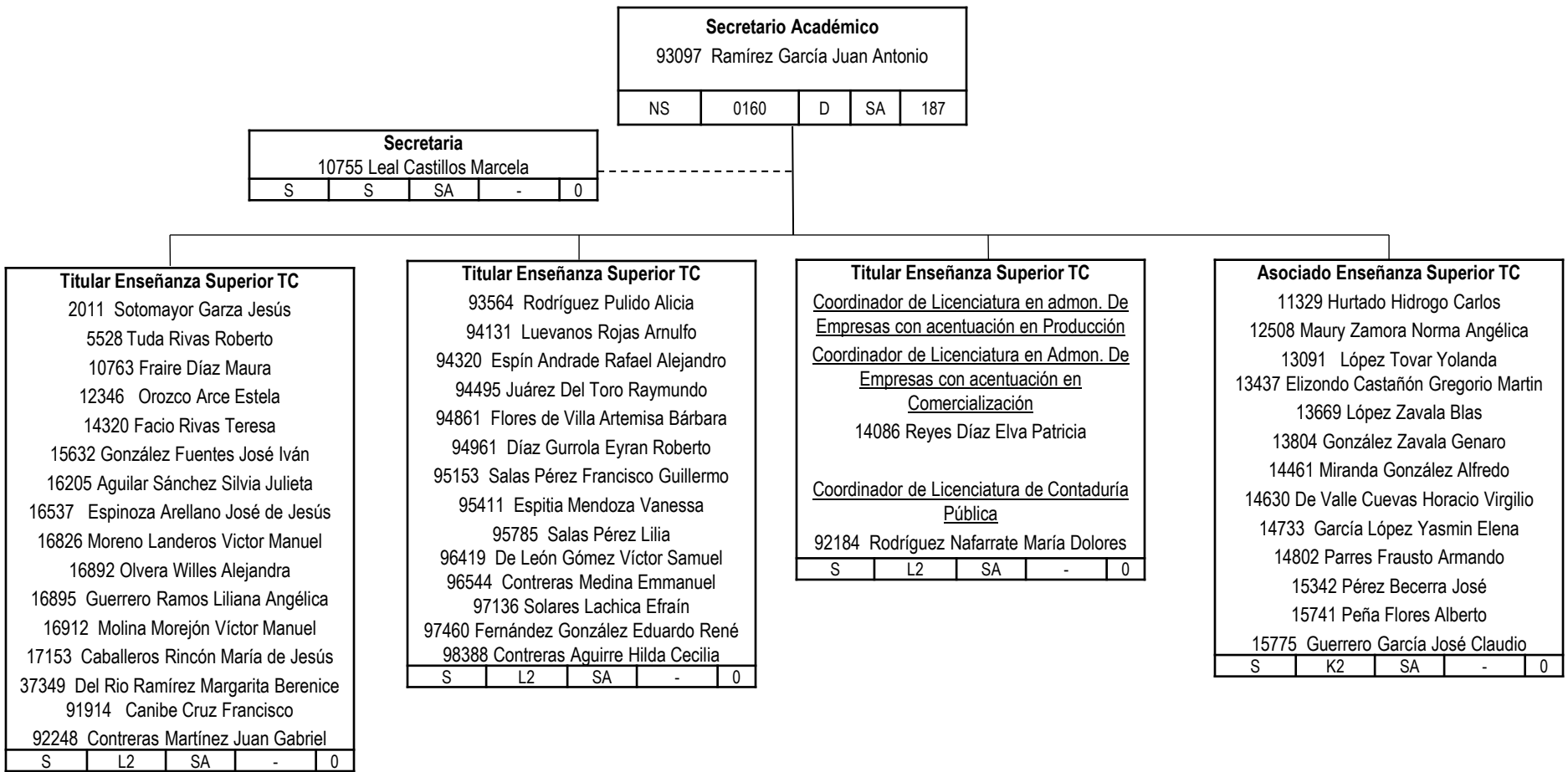



Unidad: **Torreón**

Dependencia: **Facultad de Contaduría y Administración**

Secretario Académico				
93097 Ramírez García Juan Antonio				
NS	0160	D	SA	187

Asociado Enseñanza Superior TC				
16352 Guel Castellon Adriana María				
16602 Valadés Botello Luz Amalia				
16673 Elizondo Balderas Carlos				
91651 Martínez Aguilar Carmela				
92087 López Castro Francisco Orlando				
92326 Borrego Robledo Viviana				
94903 Sandoval Custodio Victoria				
94918 Álvarez Núñez Rosa Isela				
96510 Medina Toriz Bedilia Marina				
96894 Serrano González Jose Merced				
97495 Meza Meléndez Martha Elvia				
<u>Coordinador de Licenciatura en Comercio Exterior y Aduanas</u>				
96793 Alba Romero Francisco Javier				
S	K2	SA	-	0

Asignatura Enseñanza Superior				
4624 López Hernández Alejandro				
5027 Gutiérrez Reyes Juan José				
5953 Martínez Casas Fernando				
10143 Olivas Muruaga José Antonio				
10371 Oropeza de Ávila Javier				
11826 Terán Ruiz Manuel Armando				
12878 Lazaga Martínez Carlos				
13054 Peimbert Carrera Sergio				
13124 Martínez Trujillo José				
13212 Rivas Salcido José Alfonso				
13213 González González Justino Manuel				
S	J2	SA	-	0

Asignatura Enseñanza Superior				
13566 Saucedo Tenorio Víctor Alfredo				
13715 Romero Elizalde Verónica Edilia				
13800 Santoyo Solórzano Alejandra				
14343 De la Rosa Godoy José Luis				
14386 Dorado Espino María Luisa				
14455 Hernández Mercado Georgina Ivonne				
14458 López Chavarría Sandra				
14459 López Chavarría Verónica				
14460 Medina Bocanegra Lorena A.				
14462 Morales González Jesús				
14651 Valdez González Miguel Ángel				
15227 Flores Domenico Estela Guadalupe				
15335 García Salazar Gerardo				
15338 Muñoz Martínez José León				
15487 De Valle Cuevas Luz del Carmen				
S	J2	SA	-	0

Asignatura Enseñanza Superior				
15559 Ramírez García José Sergio				
15744 Gardea Rivera José Luis				
15871 Delgado Rodríguez Rafael				
16032 Natera García Patricia				
16034 Lagunes Padilla Alejandro				
16204 Chávez Hernández Héctor Luis				
16290 Martínez Wong Frida				
16291 Reyes Martínez Armando				
16292 Chairez Moreno María del Carmen				
16331 Leal Castillo Cecilia				
16435 Caballero Quiñones Carlos Gerardo				
16532 Valdéz Márquez Luz María				
16603 Martínez Cabrera Homero				
17049 Carmona Meredith Roberto				
17050 Palacios Chávez Carlos Alberto				
S	J2	SA	-	0



Unidad: **Torreón**

Dependencia: **Facultad de Contaduría y Administración**

Secretario Académico				
93097 Ramírez García Juan Antonio				
NS	0160	D	SA	187





Unidad: **Torreón**

Dependencia: **Facultad de Contaduría y Administración**

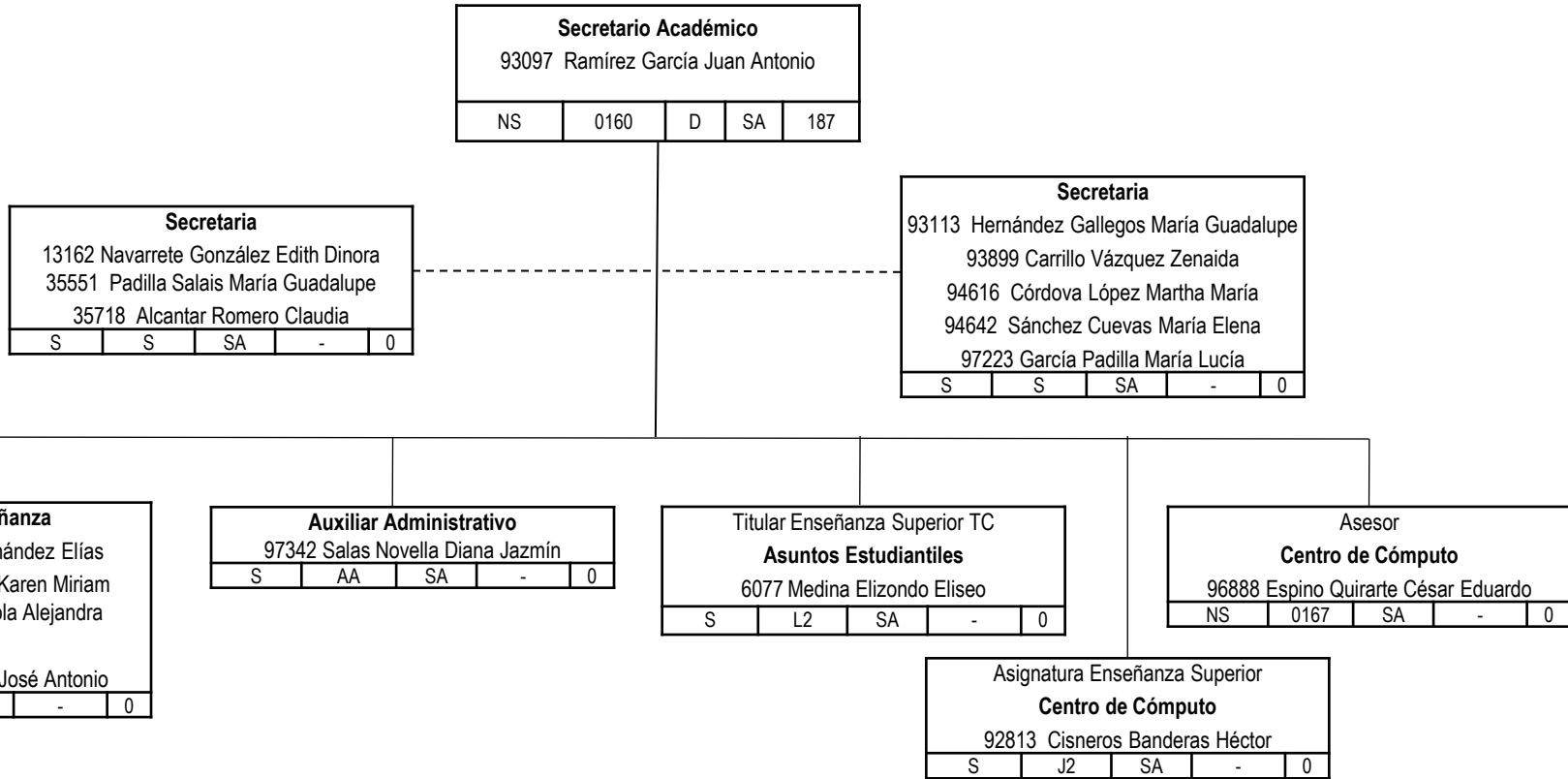



Unidad: **Torreón**

Dependencia: **Facultad de Ingeniería Mecánica y Eléctrica**

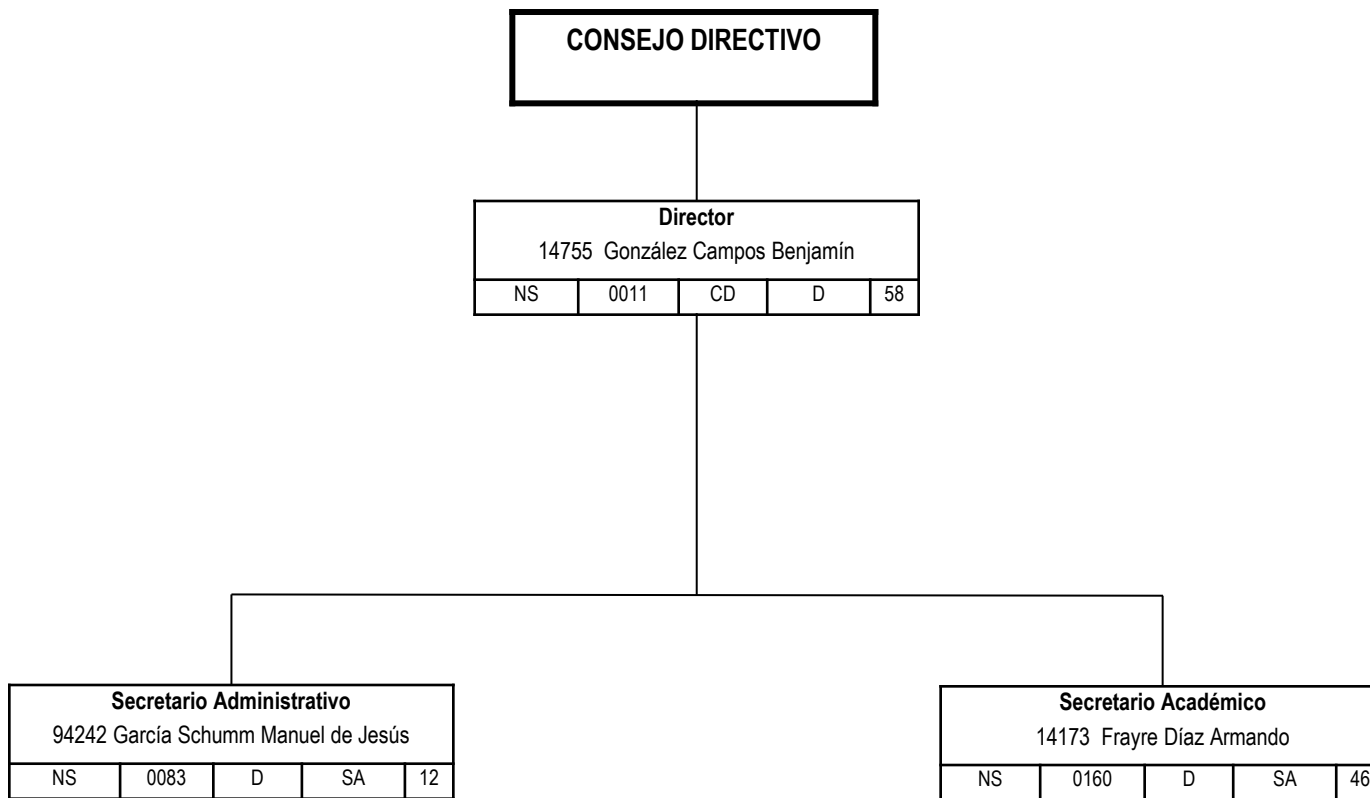



Unidad: **Torreón**

Dependencia: **Facultad de Ingeniería Mecánica y Eléctrica**

Secretario Administrativo				
94242 García Schumm Manuel de Jesús				
NS	0083	D	SA	12

Colaborador General Activo Fijo				
96848 Siller López Alexa				
NS	CG8	SA	-	0

Secretaria				
13083 Alvarado López Dolores Patricia				
35570 León Wong Alicia				
S	S	SA	-	0

Auxiliar de Servicios Generales				
10748 Martínez Martínez Luis Gerardo				
S	ASG	SA	-	0

Colaborador General Centro de Idiomas				
37454 Ramírez Martínez José Luis				
NS	CG8	SA	-	0

Técnico Administrativo				
16373 Castañeda González Ana Cristina				
S	TA	SA	-	0

Colaborador General Talleres				
35719 Guzmán Fernández David				
NS	CG8	SA	T	1

Colaborador Profesional Talleres				
91713 Castor Zúñiga Gerardo				
NS	CG4	T	-	0

Intendente				
13291 Martínez Landeros Jesús Edmundo				
95756 Carranza Castro Itzel Del Rocío				
96889 Salais Rocha Brisa Brenda				
97121 López Arroyo Jesús				
S	I	SA	-	0



Unidad: **Torreón**

Dependencia: **Facultad de Ingeniería Mecánica y Eléctrica**

Titular Enseñanza Superior TC				
Vinculación				
4687 Betancourt Hernández José				
S	L2	SA	V	1

Secretaria				
36522 Hernández Villa María del Carmen				
S	S	V	-	0

Secretario Académico				
14173 Frayre Díaz Armando				
NS	0160	D	SA	46

Secretaria				
VACANTE				
S	S	SA	-	0

Auxiliar Administrativo				
94539 Gurrola Dávila Nancy Beatriz				
S	S	SA	-	0

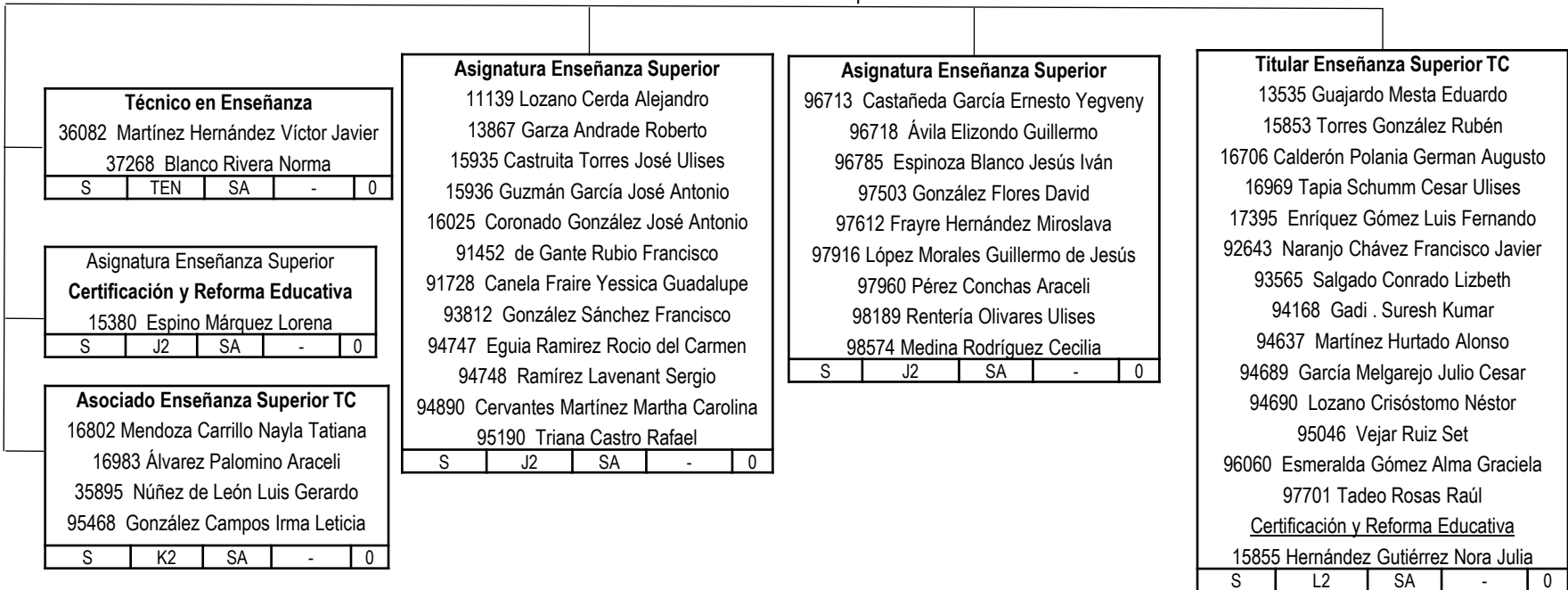



Unidad: **Torreón**

Dependencia: **Instituto de Enseñanza Abierta**

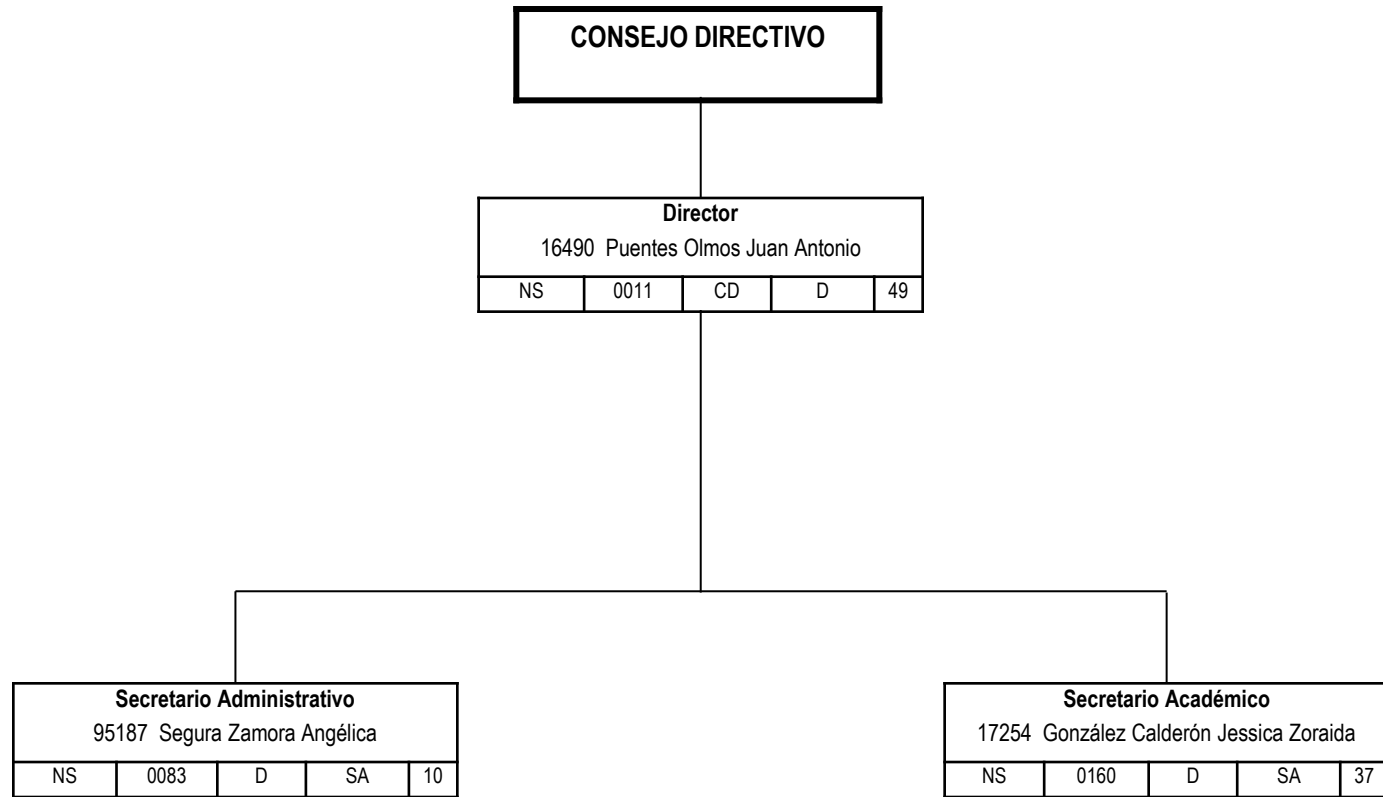



Unidad: **Torreón**

Dependencia: **Instituto de Enseñanza Abierta**

Secretario Administrativo 95187 Segura Zamora Angélica				
NS	0083	D	SA	10

Técnico en Enseñanza VACANTE				
S	TEN	SA	-	0

Secretaria 92247 Castro Ramos Norma 94383 Ibarra Raigosa Zeyda 97649 Villela Flores Araceli				
S	S	SA	-	0

Auxiliar Administrativo 93957 Cano Padilla María Isabel				
S	AA	SA	-	0

Técnico Administrativo 92946 Solís Sánchez Diana Lizeth 94583 Franco Ibarra Beatriz Adriana				
S	TA	SA	-	0

Intendente 11834 Moreno Jiménez Arturo 33735 Nájera Tovar Luis Gilberto 33820 Morales Sornia José Luis 94666 Gutiérrez Magallanes Edgar José				
S	I	SA	-	0



Unidad: **Torreón**

Dependencia: **Instituto de Enseñanza Abierta**

Secretario Académico				
17254 González Calderón Jessica Zoraida				
NS	0160	D	SA	37

Secretaria				
98472 Ramos Yanes Lorena Gabriela				
S	S	SA	-	0

Técnico en Enseñanza				
33822 Barajas Guerrero Jesús				
35714 Varela de Hoyos Aurora				
95951 Romero Orozco Edgar José				
S	TEN	SA	-	0

Titular Enseñanza Media TC				
16713 Carrillo Fuentes Roberto				
17137 Hernández Vélez Heriberto Martin				
S	L1	SA	-	0

Asignatura Enseñanza Media				
6804 Ramírez Zamora José Emilio				
16749 Aguirre García Claudia Elena				
17127 González Villanueva Bernardo				
17347 Burgos Márquez Marco Antonio				
36028 Segura Zamora Nydia				
36029 Mercado Cárdenas Martha Carolina				
36409 Aranda Flores Joaquín				
36410 Miranda Valdés Gustavo Amadeo				
36503 Agüero Guerra Martina				
91331 Ruiz Carrillo Bertha				
91582 Canales Ibarra Enrique				
92814 Segura Zamora Anabel				
92816 Jurado Rangel Rodrigo				
92817 Agüero Padilla Karla Liliana				
S	J1	SA	-	0

Asignatura Enseñanza Media				
92818 Carrillo Fuentes Lilia Elizabeth				
92820 Cordero Castañeda María Elena				
92821 Campos Goytia Carlos				
93235 Ramírez Barrientos Ricardo				
93236 González Calderón Guadalupe Liliana				
93237 Carrillo Valenzuela Miguel Ángel				
93241 Treviño Llamas Miguel Arturo				
94449 Hernández Ramírez Anaid				
95188 Lazalde Ruelas Lilian Ofelia				
95883 Puentes Olmos Anabela				
95884 Carrillo Fuentes Jesús David				
96154 Arroyo Hernández Claudia Eloísa				
97697 Hernández Vanegas Norma Patricia				
97698 Aranda Chávez Joaquín Gerardo				
98740 Juárez Ramos Ana Gabriela				
S	J1	SA	-	0

Asociado Enseñanza Media TC				
4508 Ibarra Leñños Ana María				
91285 Estrada Ramos Zol Jisel				
S	K1	SA	-	0



Unidad: **Torreón**

Dependencia: **Facultad de Odontología**

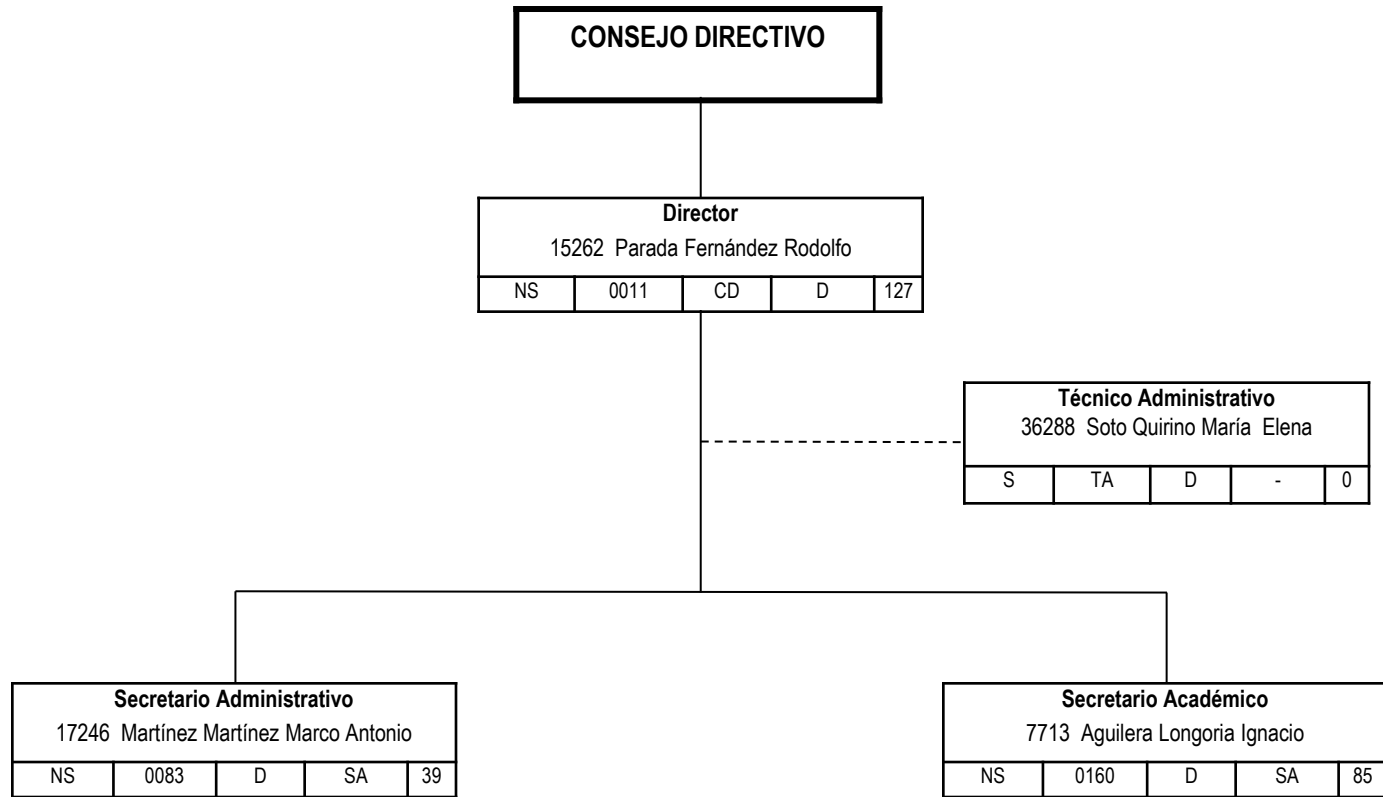



Unidad: **Torreón**

Dependencia: **Facultad de Odontología**

Secretario Administrativo				
17246 Martínez Martínez Marco Antonio				
NS	0083	D	SA	39

Colaborador				
Preservación de Instalaciones				
16845 Contreras Huerta Margarita				
98493 Zacarías Sánchez Yadira				
NS	0053	SA	-	0

Mantenimiento				
36921 Lespron Hernández Alberto				
93944 Yáñez Pérez José Luis				
S	M	SA	-	0

Intendente				
10554 Gallegos Morales Pedro				
11366 Arellano Teniente Jesús				
12871 Ríos Valero José Guadalupe				
14742 Zacarías Martínez Fernando				
15776 Castruita Gutiérrez Juan Manuel				
35046 López Perales Luis Alberto				
36200 Chávez Valadez Concepción				
36205 Meza Fonseca Marisela				
36699 Ríos Rocha Gerardo				
37035 Arellano Teniente María Guadalupe				
37295 Tenorio Calvillo Roberto				
91696 Arguijo Alvarado Héctor René				
97757 Favela Ramírez Braian				
97798 Ramírez Machado Federico Fernando				
S	I	SA	-	0

Auxiliar de Servicios Generales				
36922 Favela Ríos Oscar David				
91889 Herrera Burciaga Gerardo				
92710 Arellano de la Cruz Irvin Manuel				
S	ASG	SA	-	0



Unidad: **Torreón**

Dependencia: **Facultad de Odontología**

Secretario Administrativo				
17246 Martínez Martínez Marco Antonio				
NS	0083	D	SA	39

Colaborador				
Asistente Administrativo				
35598 Cazares Ureña Alejandra				
NS	0053	SA	-	0

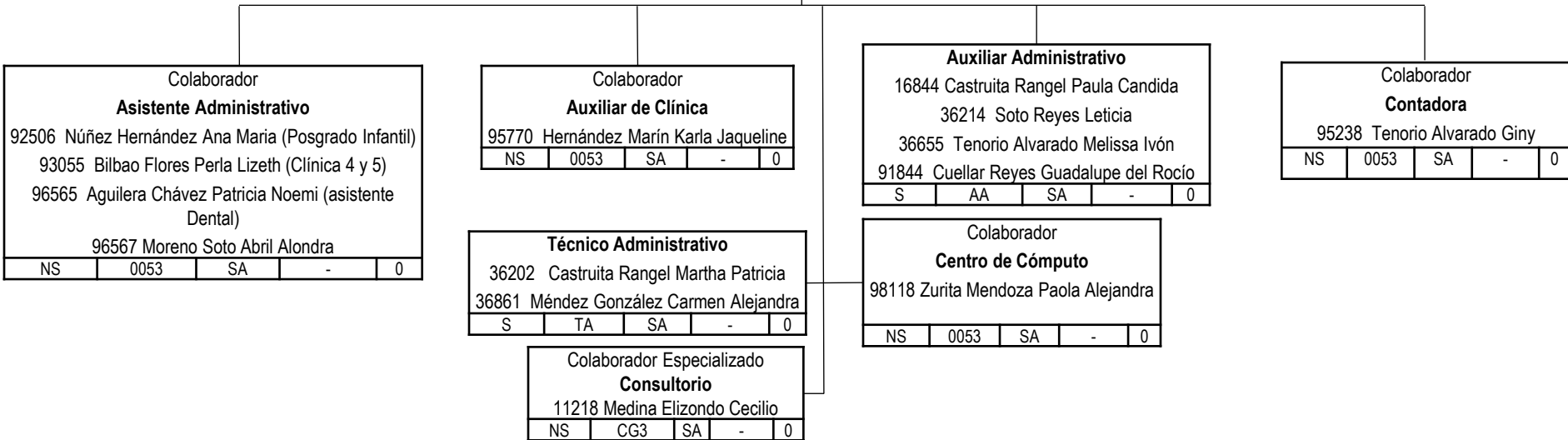



Unidad: **Torreón**

Dependencia: **Facultad de Odontología**

Secretario Académico				
7713 Aguilera Longoria Ignacio				
NS	0160	D	SA	85

Secretaria				
34416 Rivera González Valeria				
S	S	SA	-	0

Técnico en Enseñanza				
16966 Medina Martínez Iván Rodolfo				
36203 Violante González Cecilia Mercedes				
92618 Muñoz Beltrán Gregorio				
92854 Castruita Díaz José Aarón				
92883 Hurtado Cardiel Carlos Federico				
94946 Castillo Jiménez Ileana				
S	TEN	SA	-	0

Colaborador				
Asesor				
93204 Ibarra Macias Clara Aurora (Clínica Infantil)				
93248 Escamilla Zuñiga Delia Carolina (Clínica de Capacidades Diferentes)				
NS	0053	SA	-	0

Adiestramiento				
Entrenador Deportes				
94511 García Fraire Edgar Alejandro				
94513 Morales Pamanes Alan Jesús				
S	J3	SA	-	0

Auxiliar de la Enseñanza				
12415 Arellano Reyes Olga Patricia				
15469 Hurtado Grijalva Lourdes Verónica				
35592 Ramírez Arellano Ana Luz				
36237 González Ortiz Berenice				
36574 Carranza Pimentel Marcela				
37164 García Rivas Guadalupe Alejandra				
VACANTE				
(Por permiso de 91739)				
92482 Varela Esparza Maura Gabriela				
93179 Álvarez Mora Zayra				
94872 Hurtado Grijalva Laura Ivonne				
S	AEN	SA	-	0

Colaborador				
Auxiliar de Clínica				
93058 Mora Alva Brenda Elisa				
NS	0053	SA	-	0

Colaborador				
Archivo				
92480 Chavero Zavala Ma. Yolanda (Periodoncia)				
NS	0053	SA	-	0



Unidad: **Torreón**

Dependencia: **Facultad de Odontología**

Secretario Académico				
7713 Aguilera Longoria Ignacio				
NS	0160	D	SA	85

Titular Enseñanza Superior TC				
9270 Hernández Morales Cecilia				
12435 Guereca Díaz María Guadalupe				
14529 Sandoval Rivas Maria de Lourdes				
16194 de la Fuente Cabrera Liliana Patricia				
16324 Delgadillo Delgadillo Zoila				
16326 Pietschmann Santamaria María de los Angeles				
16345 Estrada Valenzuela Cristian Mayela				
16790 Díaz Palomares Enrique				
17319 Meléndez Wong Claudia Alicia				
36185 López Trujillo Dora María				
36211 Aguado Arzola Martha Margarita				
91258 González Luna Pedro Iv				
91393 Navarro Villalobos Mauricio				
91958 Facio Umaña Jose Alfredo				
94581 Zarzosa Soto Jesus Miguel				
96351 Reyes Alvarado Lizeth Alejandra				
S	L2	SA	-	0

Asociado Enseñanza Superior TC				
36206 Ceniceros Salgado Salvador				
92291 Favela Flores Sergio				
S	K2	SA	-	0

Asignatura Enseñanza Superior				
12429 Cantú Miranda Jorge Luis				
12532 Martínez Alfaro Juan Manuel				
14212 Nava Hernández Ana Leticia				
14678 Aguado Arzola Jesús Alfredo				
15634 Delgado Gaona Manuel				
16314 Hernández Flores Héctor				
16325 Enríquez Aguirre Juan Antonio				
16535 Acuña Cepeda Luz María Liliana				
16735 Díaz Prieto Flavio				
16812 Martínez Morado Gabriela				
16822 García Chávez Marina				
16947 García Arenas Guadalupe				
16948 Castillo Álvarez Víctor Hugo				
16949 Reynoso Gallegos Miriam del Refugio				
17064 Borja Hernández Israel Iván				
17133 Medina . Edwardo Eliseo				
17169 Bernal Jardon Karla Lorena				
36198 Morones Trejo Noé				
36210 Vázquez Ramírez Perla Esmeralda				
37463 Martínez Alcalde Claudia Liliana				
S	J2	SA	-	0

Asignatura Enseñanza Superior				
91221 Beltrán del Rio Parra Roberto				
92092 Murillo Samper Francisco José				
92290 Aguilera Flores Alejandro				
92667 Nevares Velázquez Carlos Ricardo				
93074 Campos Nájera Jaime Eduardo				
93417 Suárez Romero Juan Francisco				
93418 Delgadillo Reyes Adriana				
93419 Hernández Terrazas Carlos Alberto				
93420 Alfaro Orue Sergio				
93943 Palomares Saldivar Félix				
94494 Campillo Amozurrutia Ivonne Eleonora				
94535 Reyna Jiménez María Guadalupe				
94554 Aguilera Ruiz Nadia Enevi				
94712 Aguirre Quiñones Jesús Alfonso				
94713 Jaik Reyes Daniel Alberto				
94780 Valdés Abularach Lourdes Patricia				
95758 Arestegui Campos José Alfonso				
97296 Alvarado Pérez Juan Israel				
<u>Clinica Área de Endodoncia</u>				
11538 Granados Fraire Napoleón				
S	J2	SA	-	0



Unidad: **Torreón**

Dependencia: **Escuela de Psicología**

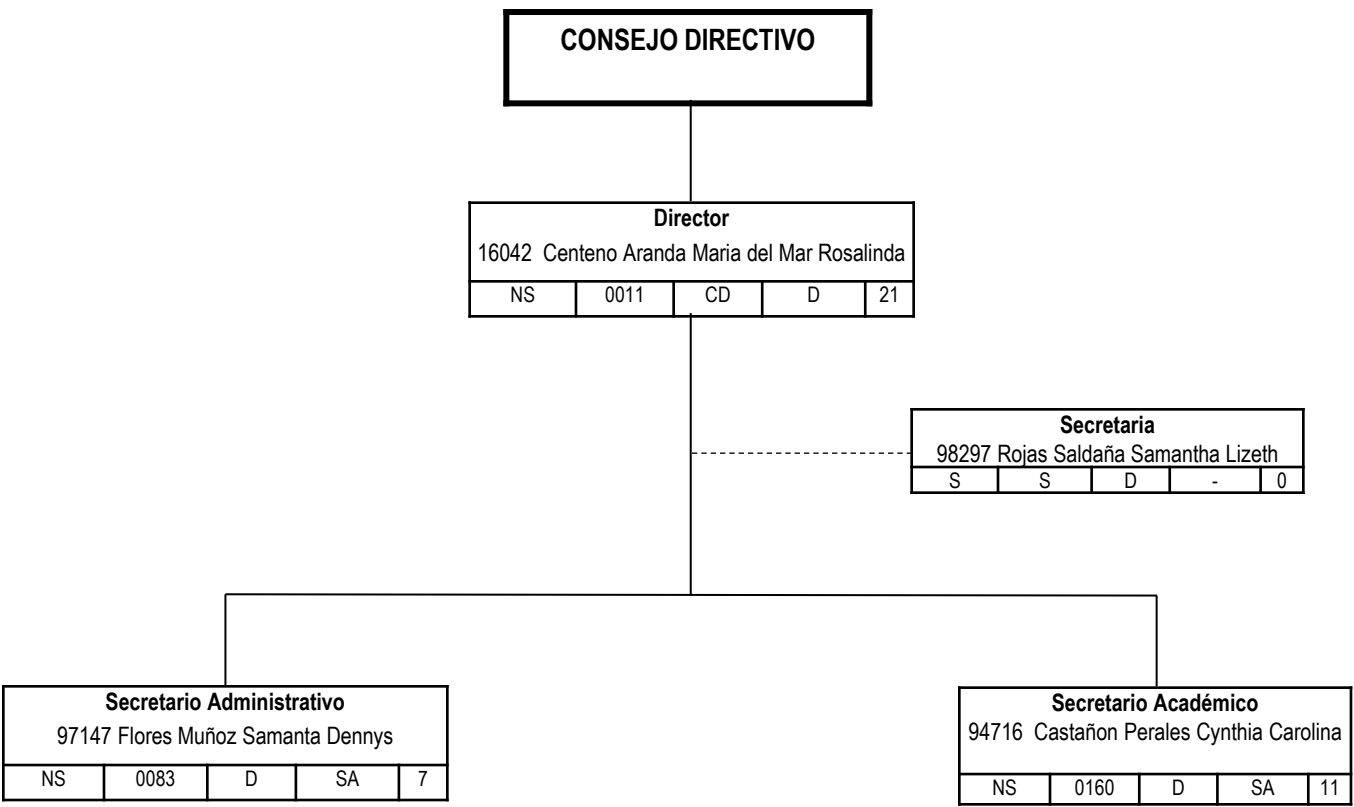



Unidad: **Torreón**

Dependencia: **Escuela de Psicología**

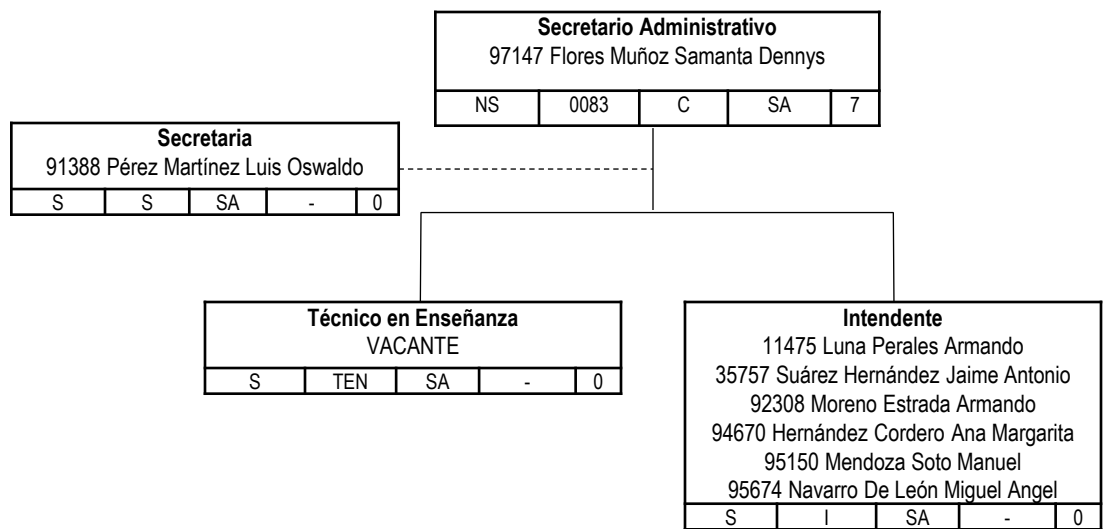



Unidad: **Torreón**

Dependencia: **Escuela de Psicología**

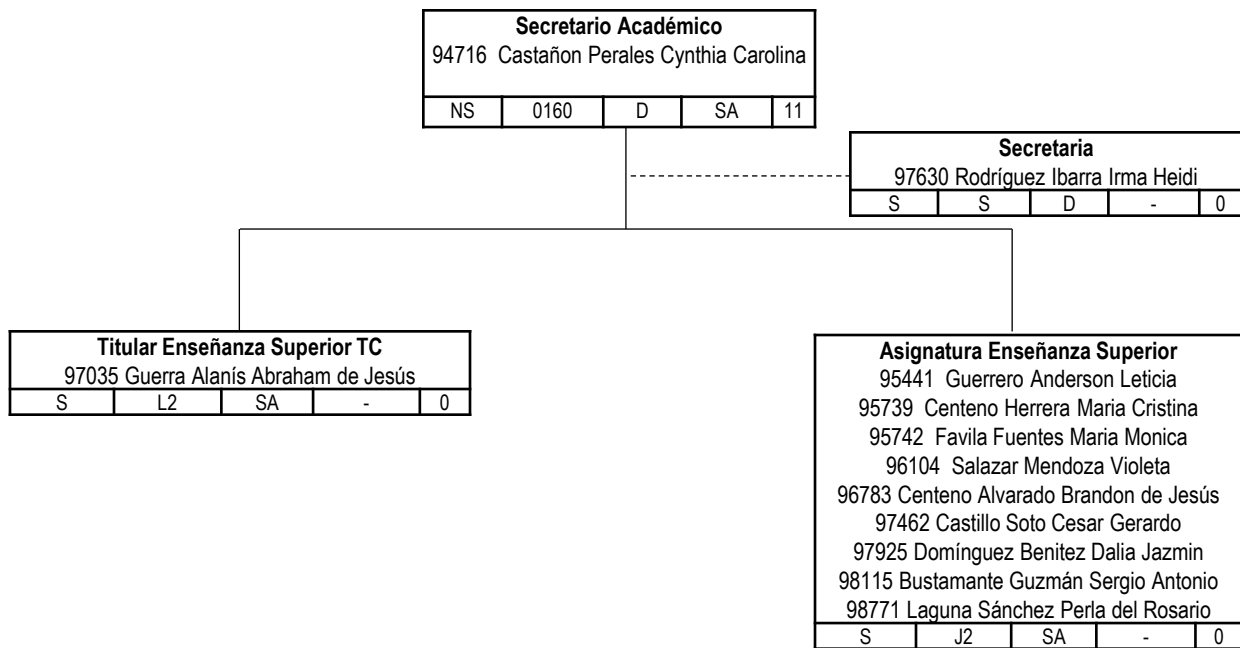



Unidad: **Torreón**

Dependencia: **Escuela de Bachilleres “Venustiano Carranza”**

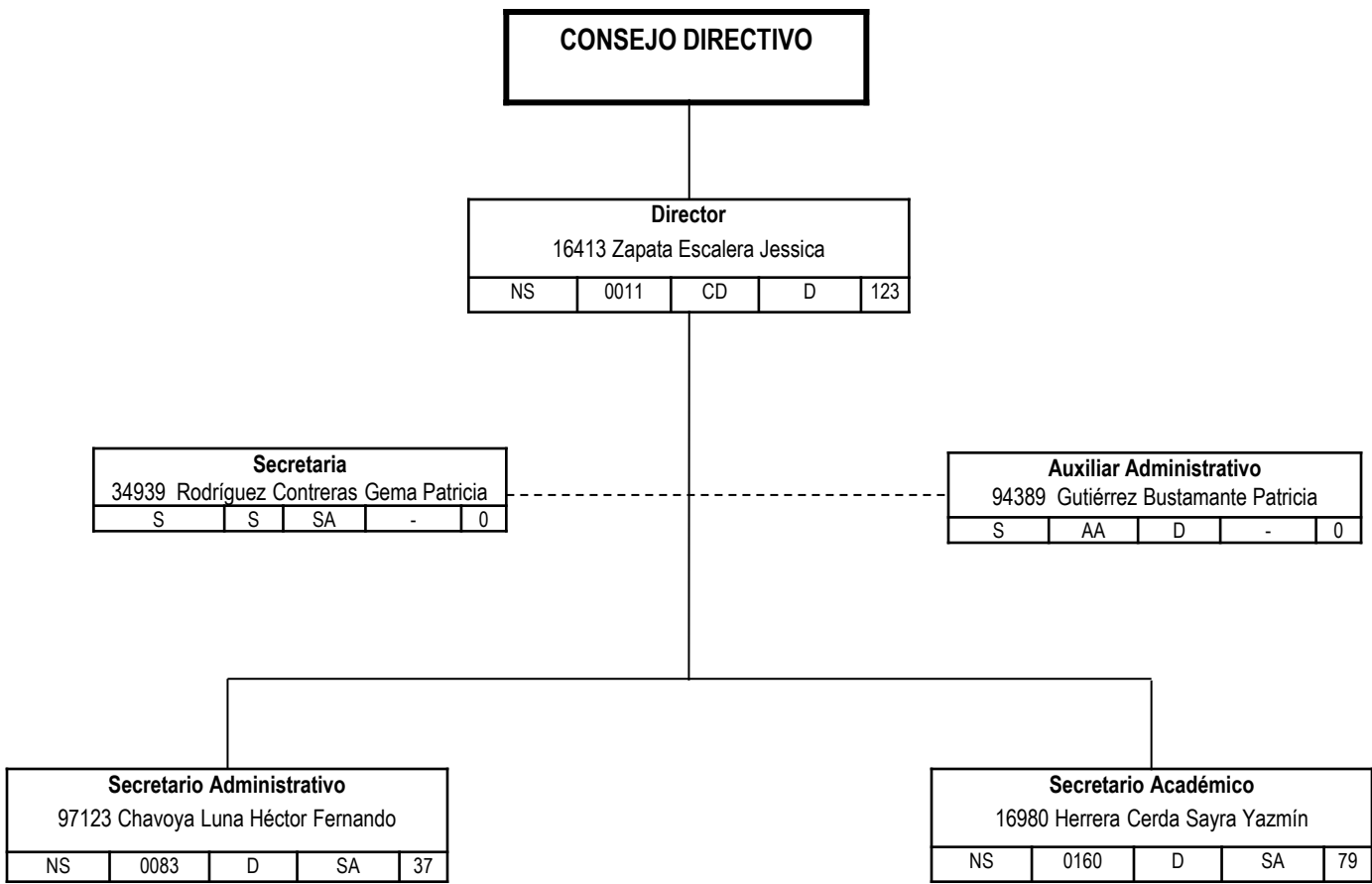



Unidad: **Torreón**

Dependencia: **Escuela de Bachilleres “Venustiano Carranza”**

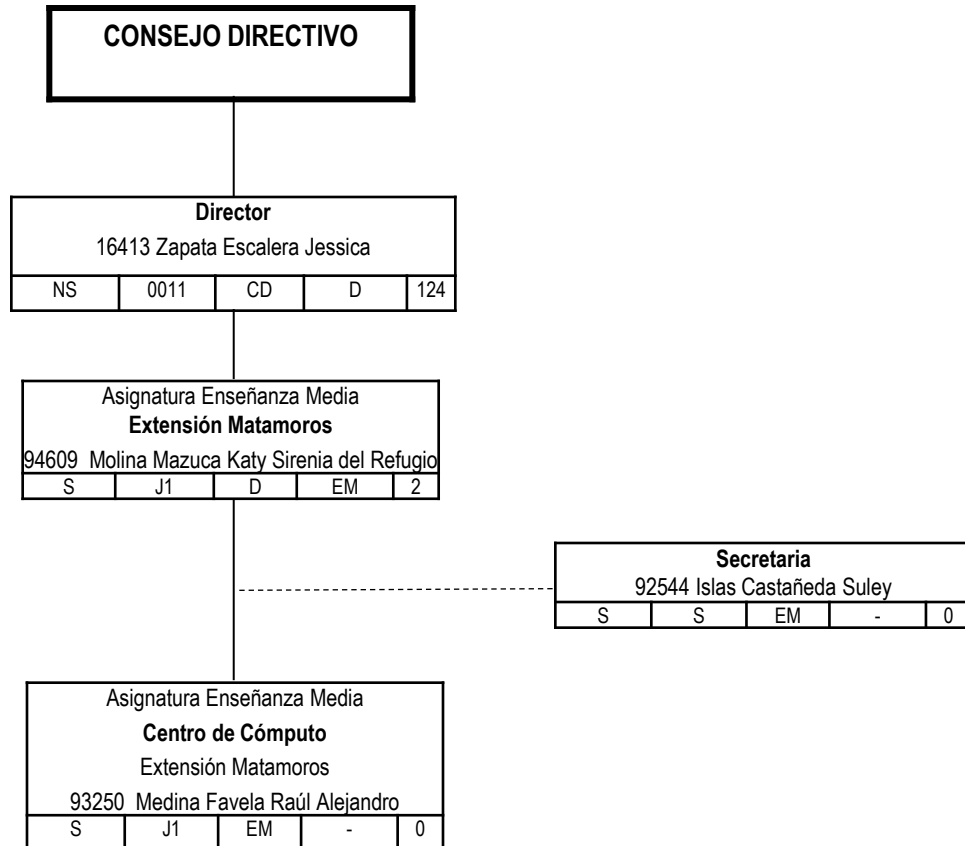



Unidad: **Torreón**

Dependencia: **Escuela de Bachilleres “Venustiano Carranza”**

Secretario Administrativo				
97123 Chavoya Luna Héctor Fernando				
NS	0083	D	SA	37

Secretaria				
34266 Sustaita Favela Blanca Elena				
96946 Hernández Sánchez Diana Elizabeth				
S	S	D	-	0

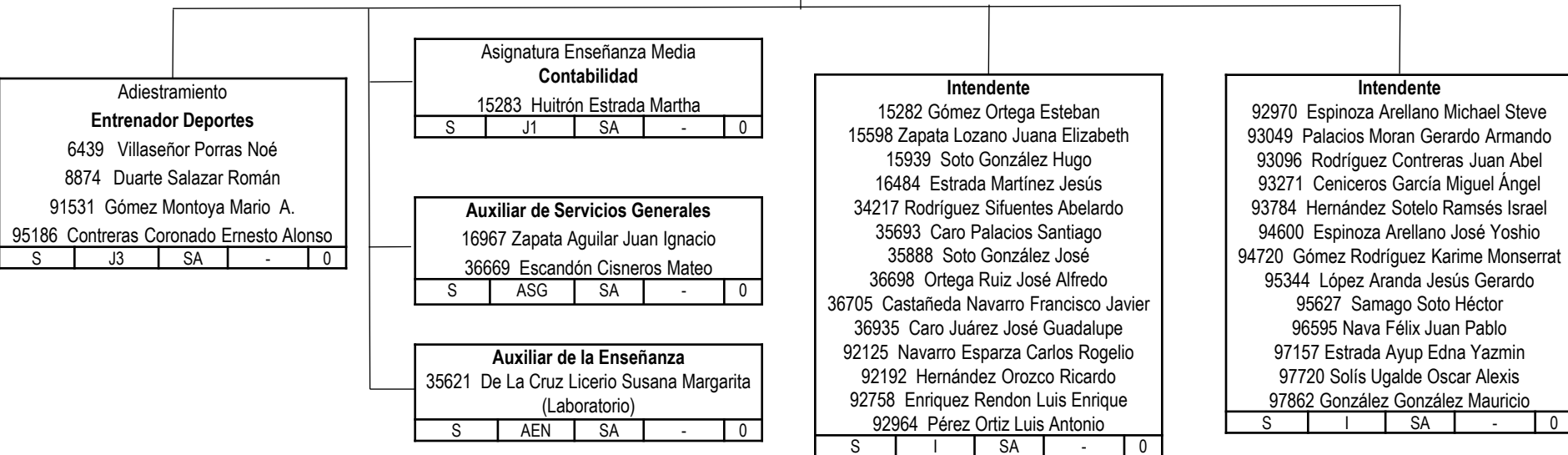



Unidad: **Torreón**

Dependencia: **Escuela de Bachilleres “Venustiano Carranza”**

Secretario Académico				
16980 Herrera Cerda Sayra Yazmín				
NS	0160	D	SA	79

Asistente de Administración				
Desarrollo Estudiantil				
34081 Luis Valle Roberto Isaac				
NS	CG2	SA	-	0

Secretaria				
16232 Aparicio Villa Verónica María				
93971 Chairez Rodríguez Alma Minerva				
95378 Ulloa García Rocío				
<u>Control Escolar</u>				
36511 Cabello Rodríguez Pamela Cristina				
S	S	SA	-	0

Técnico en Enseñanza				
16125 Castrejón Montoya Ana Lucía				
16375 Valles Santellano Raúl				
16380 Fraire Díaz Alma Aida				
36591 Díaz Torres Fernando				
92578 Medina Favela Karina Lizeth				
93059 Regalado Castillo Cesar Gerardo				
95299 Moran Morones Luz Argelia				
95454 Mijares Salazar Perla				
96093 Cruz Acosta Francisco Javier				
S	TEN	SA	-	0

Titular Enseñanza Media TC				
5783 Favela Torres Ruben Antonio				
5891 Medina Martínez Raul				
15937 Favela Aguirre Rubén Antonio				
S	L1	SA	-	0

Asociado Enseñanza Media TC				
7727 Briones Andrade Margarita				
13040 Orozco Puente Martha Silvia				
13743 Rodríguez Gámez Manuel Rodolfo				
14571 Ruvalcaba Riviera Cristina del Socorro				
15072 Estrada Aguirre Minerva				
15321 Rodríguez Díaz Nancy				
17006 Garza del Valle Raúl Alejandro				
35792 Caro Juárez Rubén				
36466 Veloz Flores Gerardo Emilio				
37146 Escobedo Briones Liliana				
91648 Gutiérrez Medrano Erika				
93129 Torres Alvarado Perla Idalia				
S	K1	SA	-	0



Unidad: **Torreón**

Dependencia: **Escuela de Bachilleres “Venustiano Carranza”**

Secretario Académico				
16980 Herrera Cerda Sayra Yazmín				
NS	0160	D	SA	79

Asignatura Enseñanza Media				
6283 Padilla Muñoz Carlos				
13359 Rodarte González Manuel Ángel				
13978 Aguilar Fierro Ángel Javier				
14424 Rodríguez García Jorge Ernesto				
14500 Cordero Sandoval Juan Arturo				
15320 Sánchez Macías Jorge Bruno				
15662 Ortiz Ávila Ricardo				
15869 Sanz Carillo Juan Gabriel				
15911 Castillo Hernández Israel				
15938 Morales Cárdenas Corina Ivett				
16046 Alvarado Cervantes Darío Gerardo				
16122 Bueno Martínez Rosa Adriana				
16305 Barretero Castro Norma Leticia				
16699 Madrigal Castruita Juan Francisco				
16774 Cepeda Flores Luis David				
16893 Rodríguez Marín Ana Laura				
36381 Aguirre Esparza Luz De Los Reyes				
36667 Rosales Cervantes Lucía Guadalupe				
S	J1	SA	-	0

Asignatura Enseñanza Media				
91753 Valles Ortega Habib Zamir				
92575 Estrada Escobedo Mónica				
93765 Nájera Cabello Israel				
94089 Navarro Esparza Irma				
94588 Navarro Meraz Ana Guadalupe				
94599 Carballo García Cynthia Isabel				
94674 Borjón Ríos Claudia Guadalupe				
95011 Martínez Woo José Servando				
95221 Campos Ramos José Ignacio				
95469 Villa Estrada Rodrigo Sameer				
95470 Rojas Goytia Delfina Amalia				
95896 Salazar Favela Omar Alejandro				
96096 Velásquez Martínez Linda Lisuly				
96097 Pereyra Salas Ivonne				
96550 Martínez Cordero María Concepción				
S	J1	SA	-	0

Asignatura Enseñanza Media				
96706 Rodríguez Ríos Sarahí Carolina				
97070 Olivas Pérez Carlos Antonio				
97085 López Rivera Gerardo				
97086 Luévano Hernández Jesús Fernando				
97151 Padilla Alvarado Adriana Yazmín				
97203 Infante Torres Julio Cesar				
97431 Montes Herrera Yarely Monserrat				
97849 Castro Guerrero Juan Carlos				
97855 Hernández Sánchez Mónica				
97911 De la Rosa García María Sol				
98153 Martínez Emiliano Erik Ariel				
98344 Favela Aguirre Cesia Ruth				
98736 Hernández Baranda Katia Liliana				
98737 Pérez Flores Bianca Nayely				
98738 Camarillo Obregón Jaime Gerardo				
98739 Palomares Chávez Cristian Israel				
98780 Rivera López Ernesto Arturo				
S	J1	SA	-	0



Unidad: **Torreón**

Dependencia: **Escuela de Sistemas**

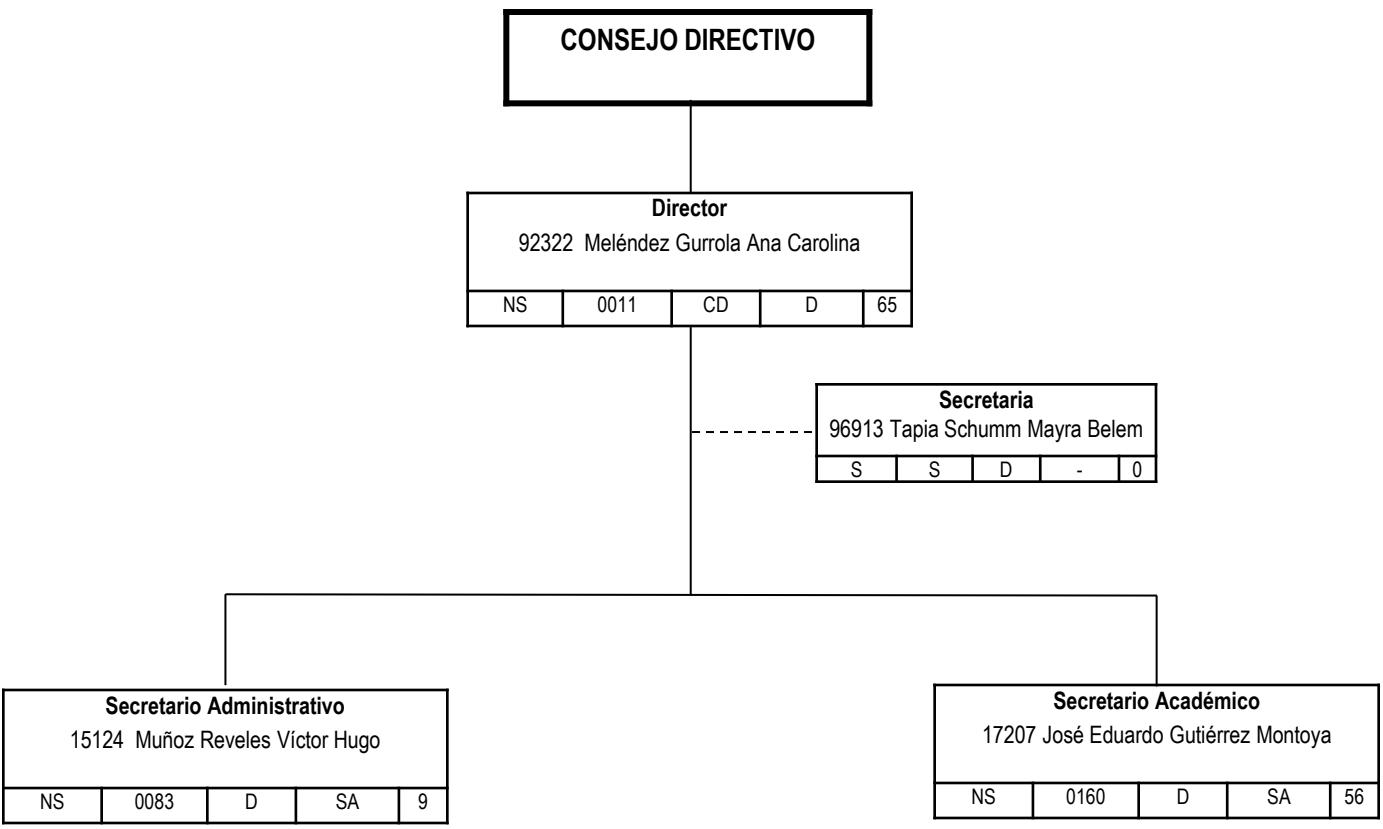



Unidad: **Torreón**

Dependencia: **Escuela de Sistemas**

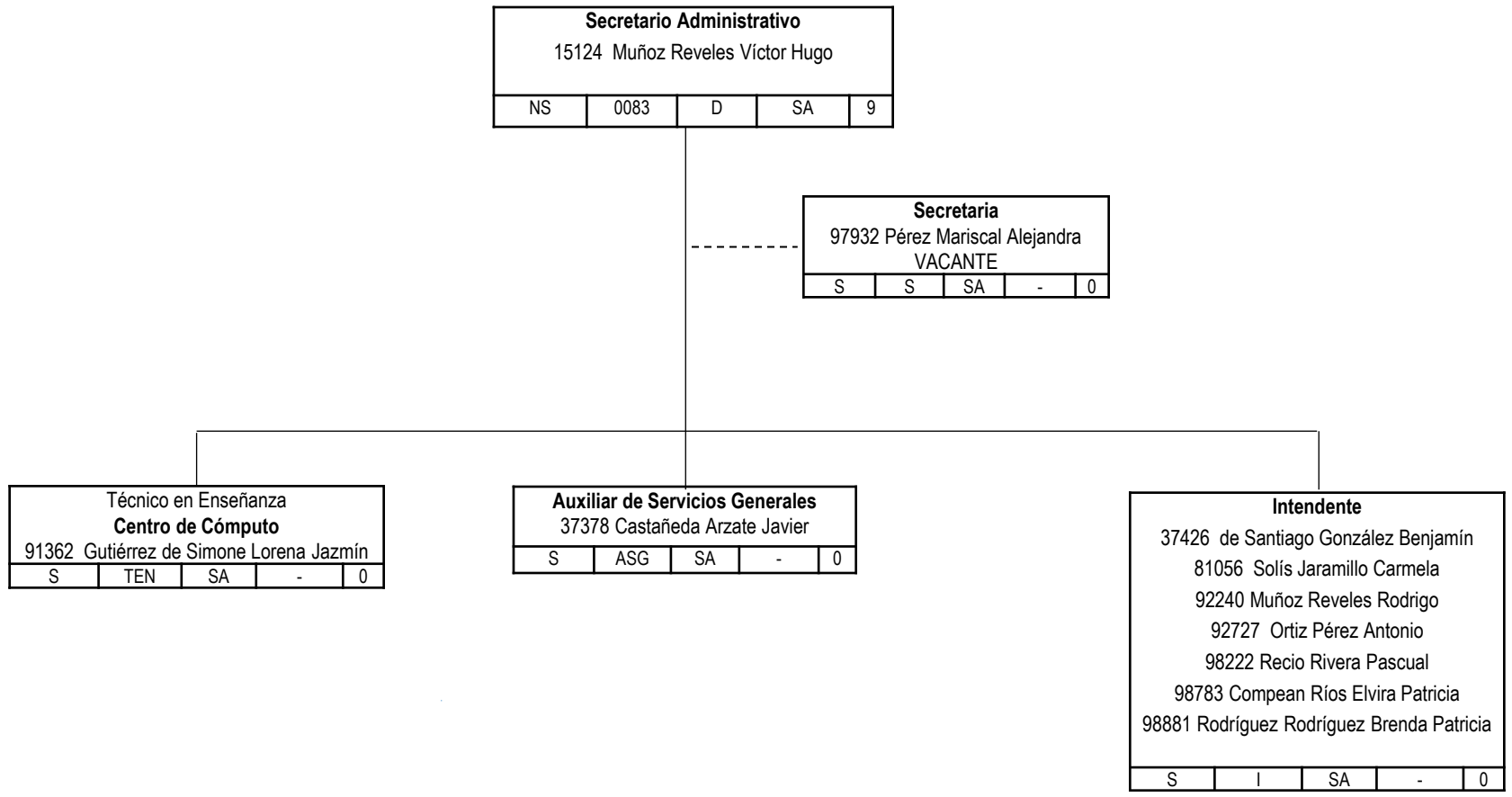



Unidad: **Torreón**

Dependencia: **Escuela de Sistemas**

Secretario Académico				
17207 Gutiérrez Montoya José Eduardo				
NS	0160	D	SA	56

Secretaria				
92342 Adame Trejo Ruth Angélica				
96859 Martínez Gámez María Leonor (Control Escolar)				
98603 Cortés Puente Yanil Itzel				
S	S	SA	-	0

Técnico en Enseñanza				
10372 Castañeda Suárez Araceli				
96206 Molina Ramírez Mario Alberto				
S	TEN	SA	-	0

Colaborador General				
Seguimiento a Egresados				
93640 Moreno Belmares Mónica				
NS	CG8	SA	-	0

Titular Enseñanza Superior TC				
13361 Varela Castro Werner Horacio				
14230 Estrada Retes María del Rosario				
15984 García Muñoz Rogelio Alejandro				
16596 Salazar Gutiérrez Carlos Francisco				
16872 Ramírez Sánchez Víctor Andrés				
17408 Hernández Villegas Mario Antonio				
37133 Lugo Castro José Edgar				
91609 González Fuentes Ariel				
91925 Yarza Acuña José Antonio				
92336 Ávila Rondón Ricardo Lorenzo				
92584 Ojeda Núñez Martha Iveth				
92585 Jurado Bichir Lorena Elizabeth				
S	L2	SA	-	0

Asociado Enseñanza Superior TC				
92626 Castillo Ruelas Alicia Josefina				
S	K2	SA	-	0



Unidad: **Torreón**

Dependencia: **Escuela de Sistemas**

Secretario Académico				
17207Gutiérrez Montoya José Eduardo				
NS	0160	D	SA	56

Asignatura Enseñanza Superior				
11364 Lara Magallanes Antonio				
12548 Romo Vidana Luis Roberto				
13176 Arias Hernández Lina Ernestina				
13402 Mata Maravilla Antonio				
14743 González Chavarría Fabián				
15981 Ramírez Salas Francisca Berenice				
17363 Martínez Flores María del Rocío				
36649 Peña Domínguez Edgar Antonio				
91714 Del Hoyo Hernández Jesús Francisco				
91977 Nevarez Ceballos Juan Antonio				
S	J2	SA	-	0

Asignatura Enseñanza Superior				
92093 Juárez Manny María de las Nieves				
92526 Sosa Escobedo Abel				
92595 Gallardo Cantú Saúl				
92600 Márquez Muñoz Abraham				
92827 Soto Muñoz Janeth Alejandra				
92840 Hernández Díaz Rubén				
93038 Samaniego López Luis Fernando				
93141 Soto Hernández Omar Hassan				
93521 Burgos Calderón Hilda				
93729 Arámbula Bueno Alicia Georgina				
93731 Cuan Guerra Aida Daniela				
94388 Peña Amozurrutia Gabriel				
S	J2	SA	-	0

Asignatura Enseñanza Superior				
94502 Ávila Soto Cesar Hiram				
94546 Aguilar Cruz Delfino Napoleón				
94766 Garza Ortiz Lizbeth Estefany				
95071 Lara Macías María Esperanza				
95434 Meléndez Gurrola Alma Verónica				
96416 Ordoñez Guerrero Carlos Alberto				
96424 Martínez Candelas Adán Leonardo				
96492 Hernández Guerrero Tomas				
96803 Lujan Garay Citlalli				
97784 Hurtado Martel Leslie				
97823 González De Lara Brenda Janeth				
97845 Arroyo Rodríguez Samuel				
97924 Hernández Villegas Jesús Daniel				
98450 Fernández Saldaña Brenda Alejandra				
98514 Rivas Maldonado Omar				
98777 Martínez De la Cruz Omar Rodolfo				
S	J2	SA	-	0