

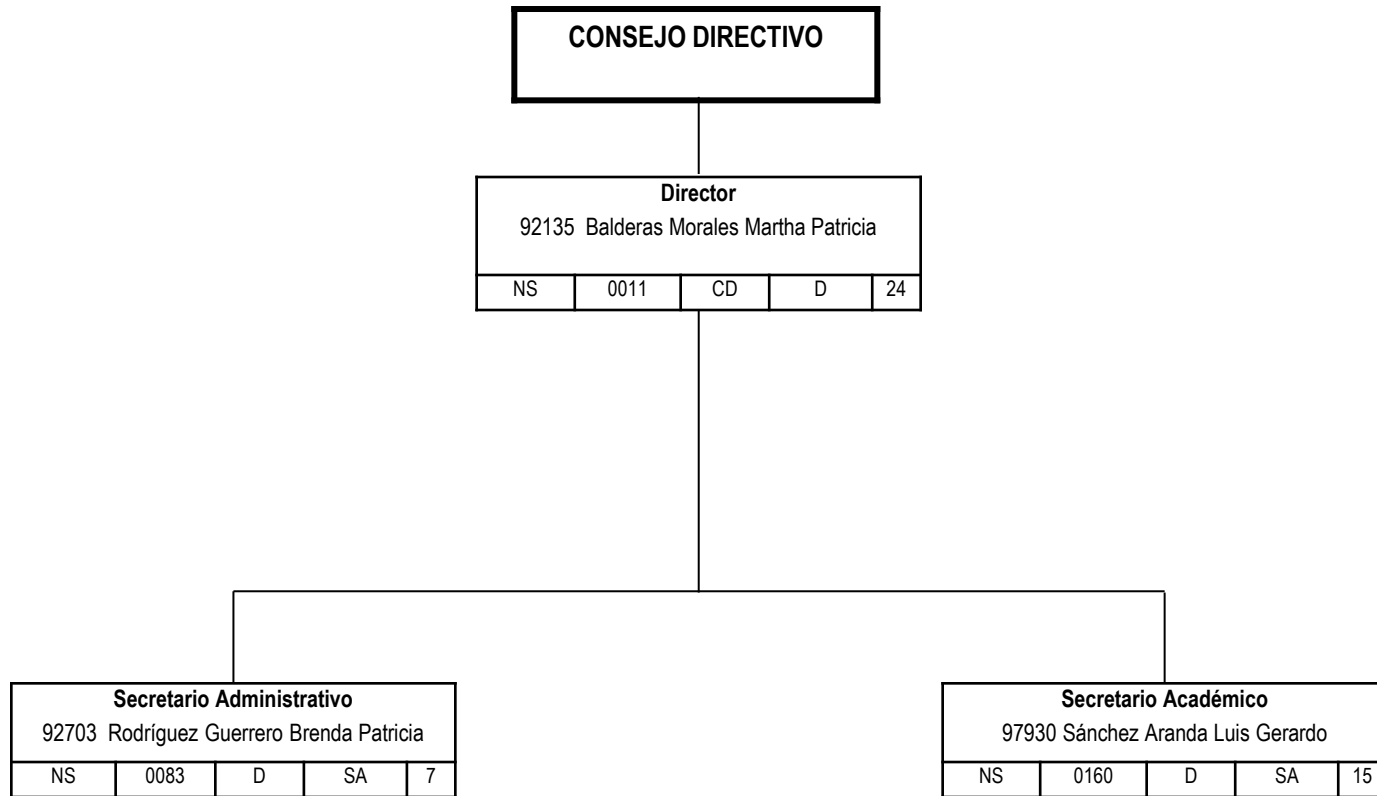

Unidad: **Norte**

Dependencia: **Escuela de Bachilleres Antonio Gutiérrez Garza**





Unidad: **Norte**

Dependencia: **Escuela de Bachilleres Antonio Gutiérrez Garza**

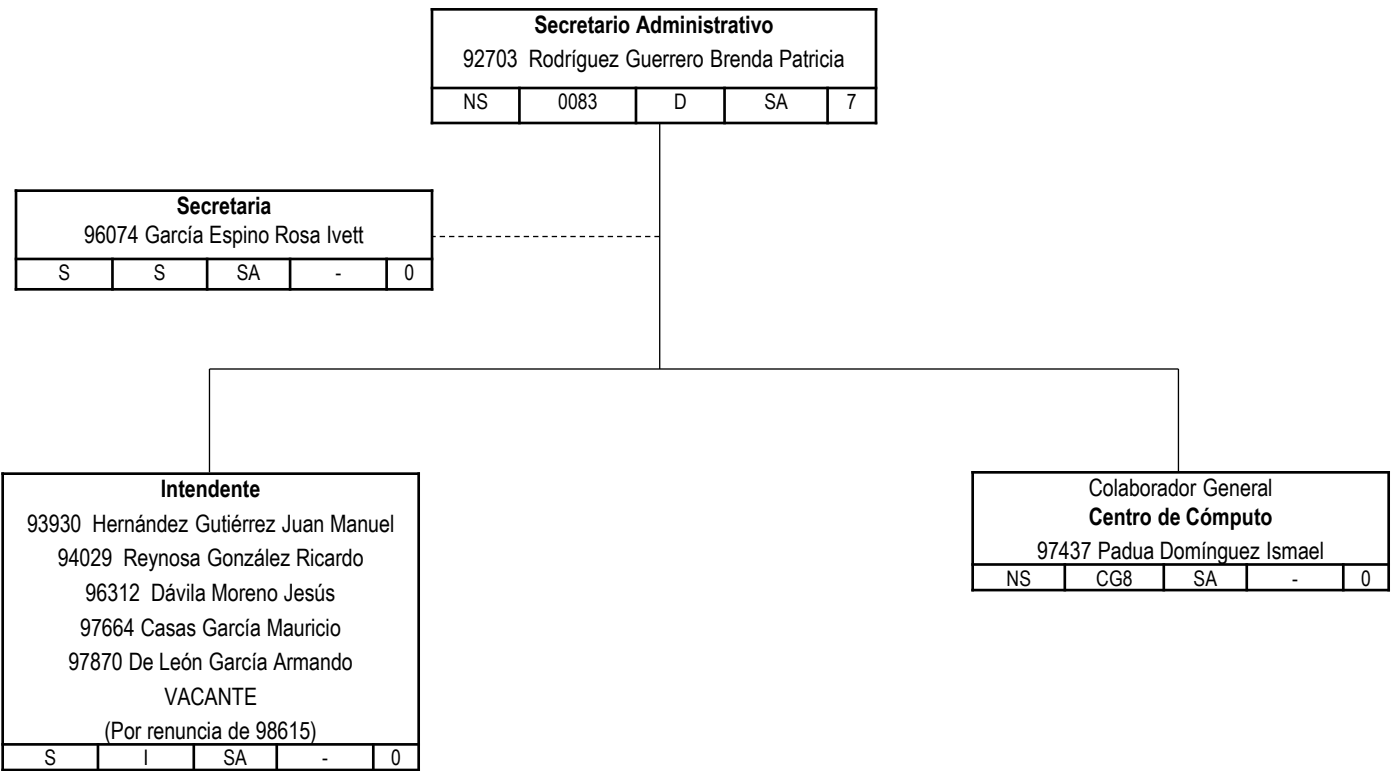



Unidad: **Norte**

Dependencia: **Escuela de Bachilleres Antonio Gutiérrez Garza**

<b>Secretario Académico</b>				
97930 Sánchez Aranda Luis Gerardo				
NS	0160	D	SA	15

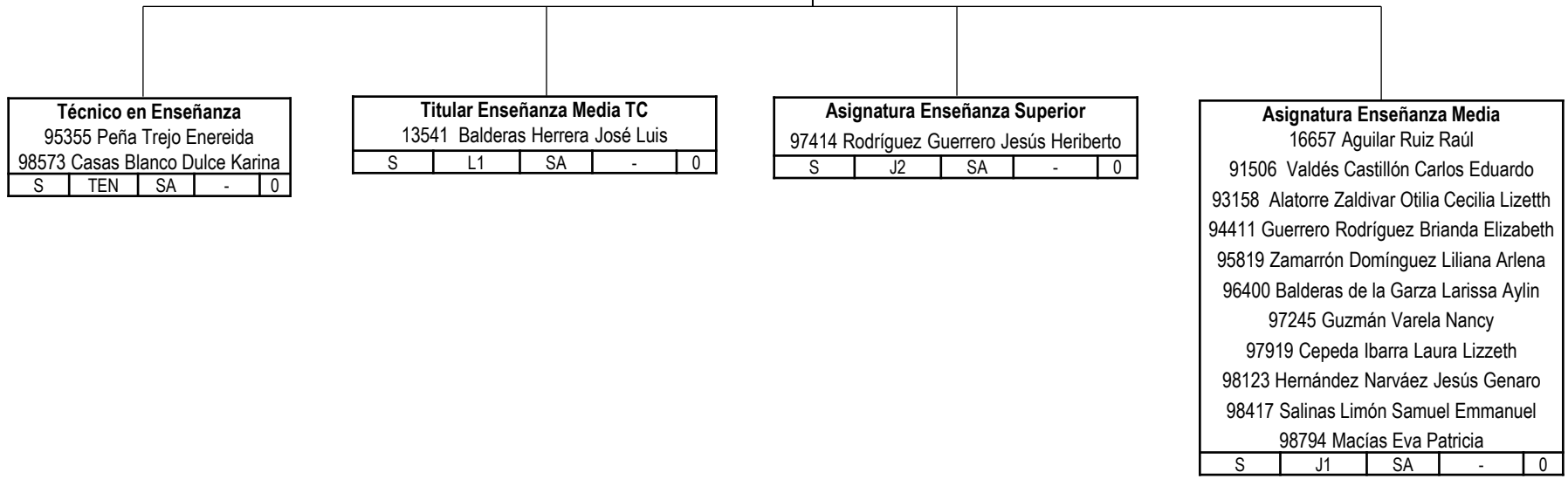

<b>Técnico en Enseñanza</b>				
95355 Peña Trejo Enereida				
98573 Casas Blanco Dulce Karina				
S	TEN	SA	-	0

<b>Titular Enseñanza Media TC</b>				
13541 Balderas Herrera José Luis				
S	L1	SA	-	0

<b>Asignatura Enseñanza Superior</b>				
97414 Rodríguez Guerrero Jesús Heriberto				
S	J2	SA	-	0

<b>Asignatura Enseñanza Media</b>				
16657 Aguilar Ruiz Raúl				
91506 Valdés Castellón Carlos Eduardo				
93158 Alatorre Zaldivar Otilia Cecilia Lizeth				
94411 Guerrero Rodríguez Brianda Elizabeth				
95819 Zamarrón Domínguez Liliana Arlena				
96400 Balderas de la Garza Larissa Aylin				
97245 Guzmán Varela Nancy				
97919 Cepeda Ibarra Laura Lizzeth				
98123 Hernández Narváez Jesús Genaro				
98417 Salinas Limón Samuel Emmanuel				
98794 Macías Eva Patricia				
S	J1	SA	-	0



Unidad: **Unidad Norte**

Dependencia: **Escuela de Ciencias de la Salud**

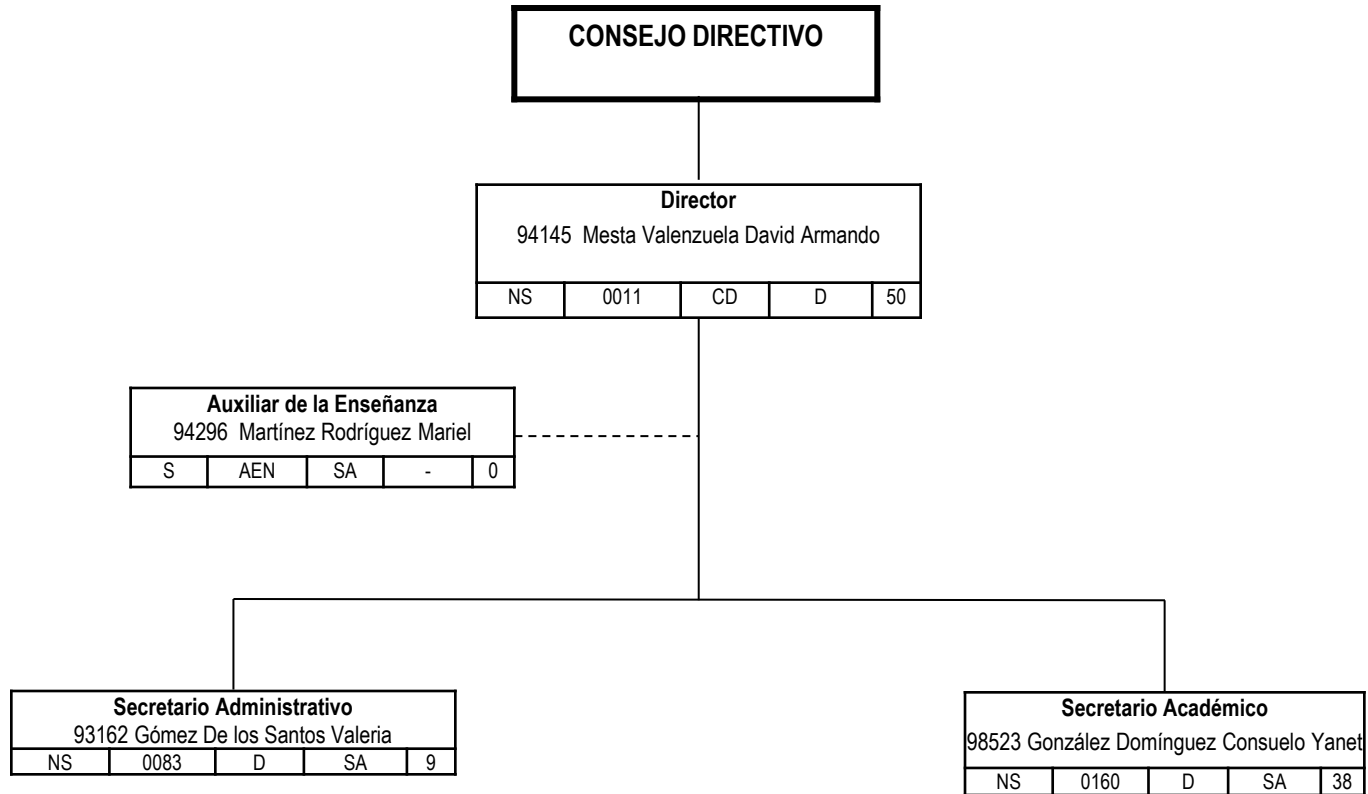



Unidad: **Unidad Norte**

Dependencia: **Escuela de Ciencias de la Salud**

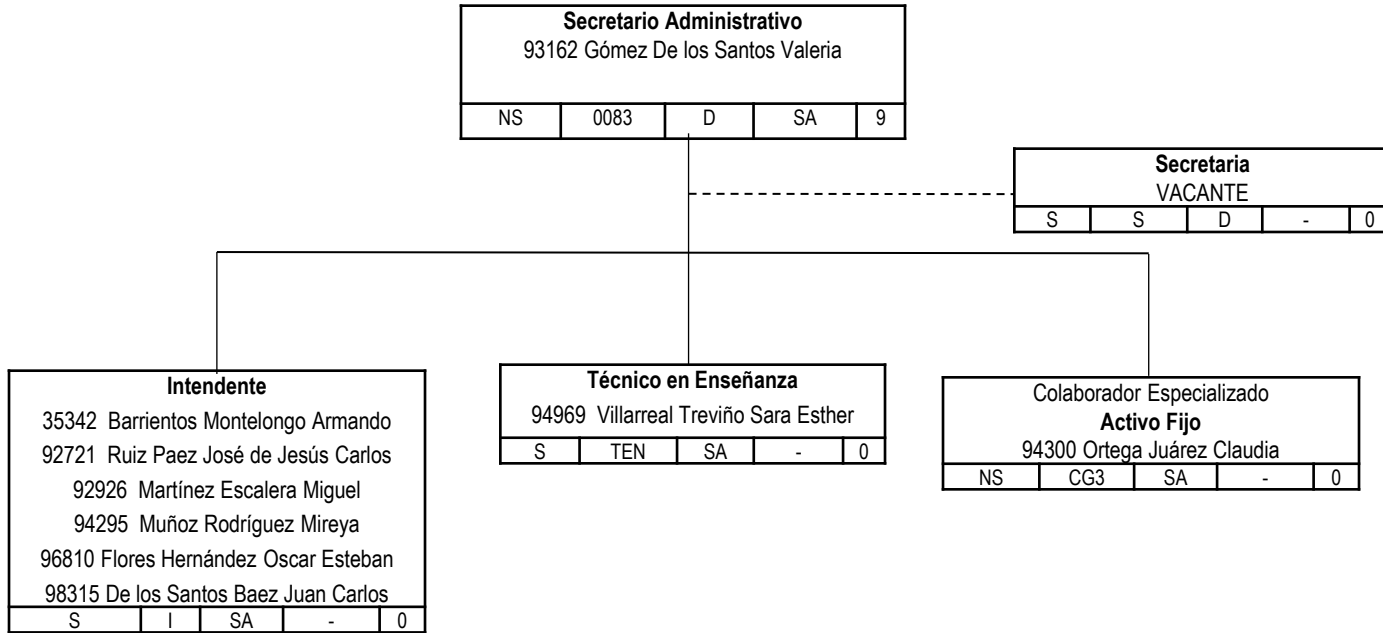



Unidad: **Unidad Norte**

Dependencia: **Escuela de Ciencias de la Salud**

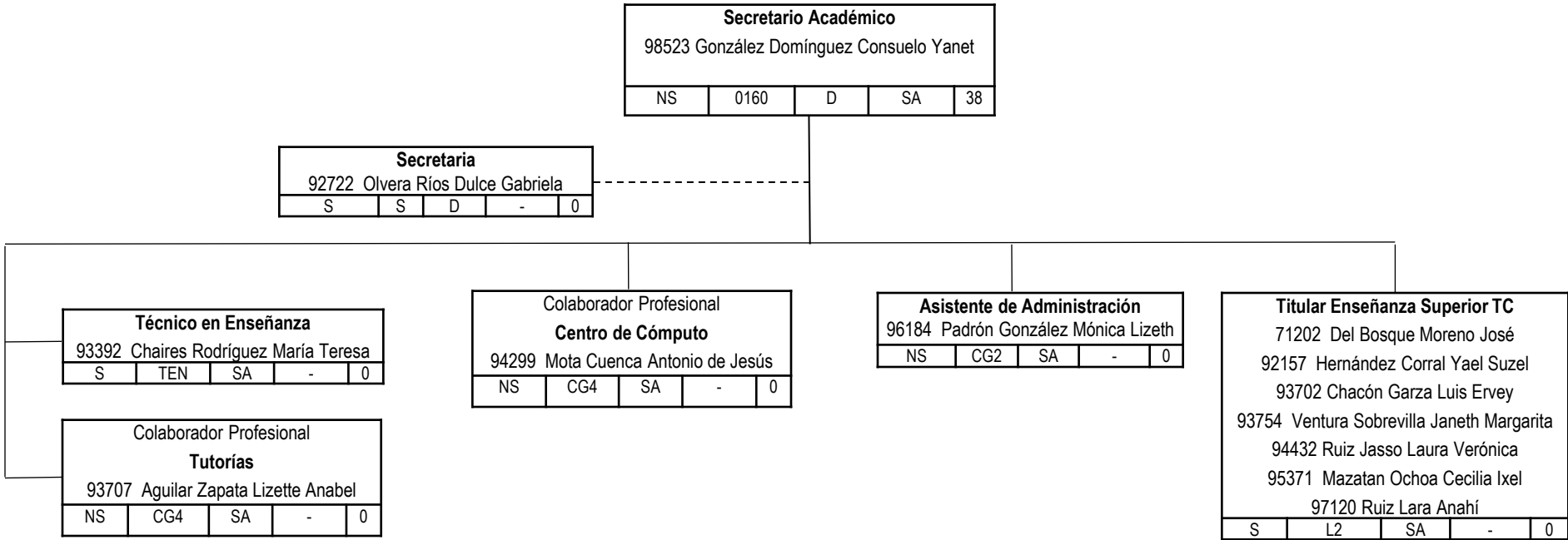



Unidad: **Unidad Norte**

Dependencia: **Escuela de Ciencias de la Salud**

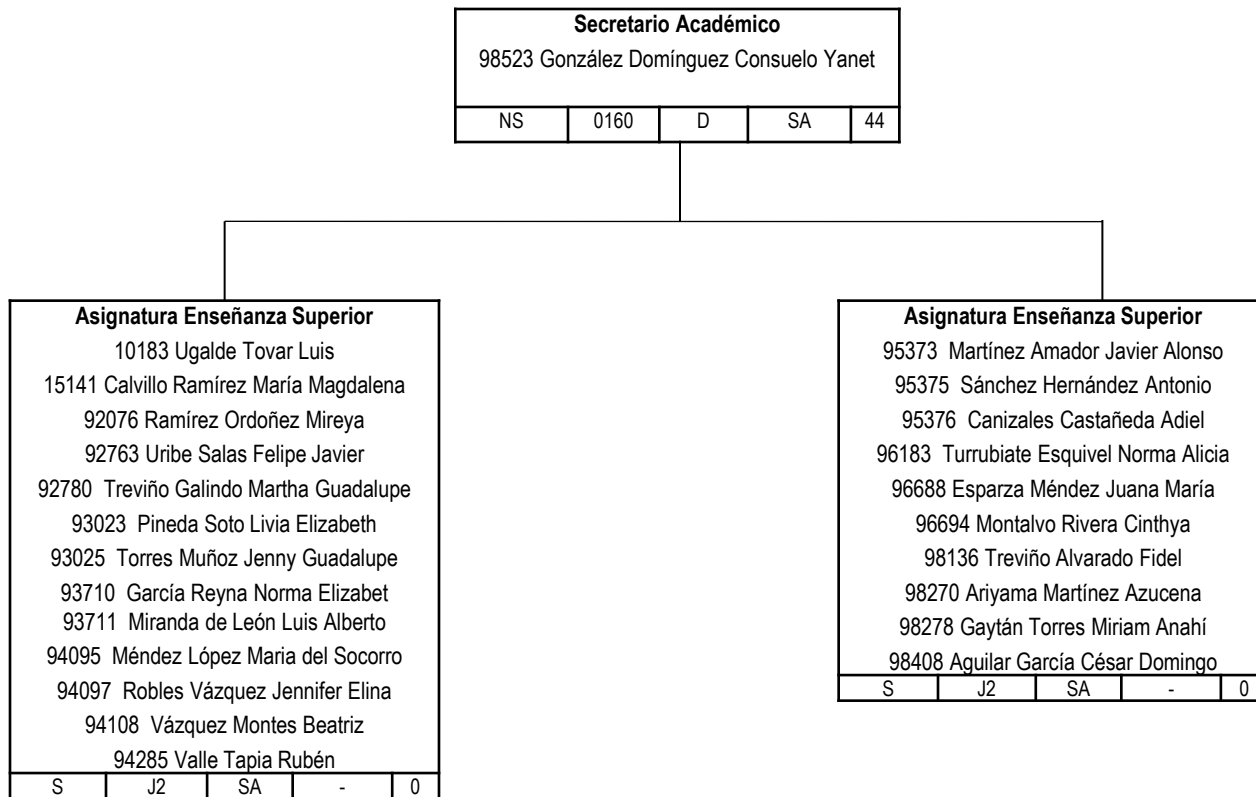



Unidad: **Norte**

Dependencia: **Escuela de Psicología**

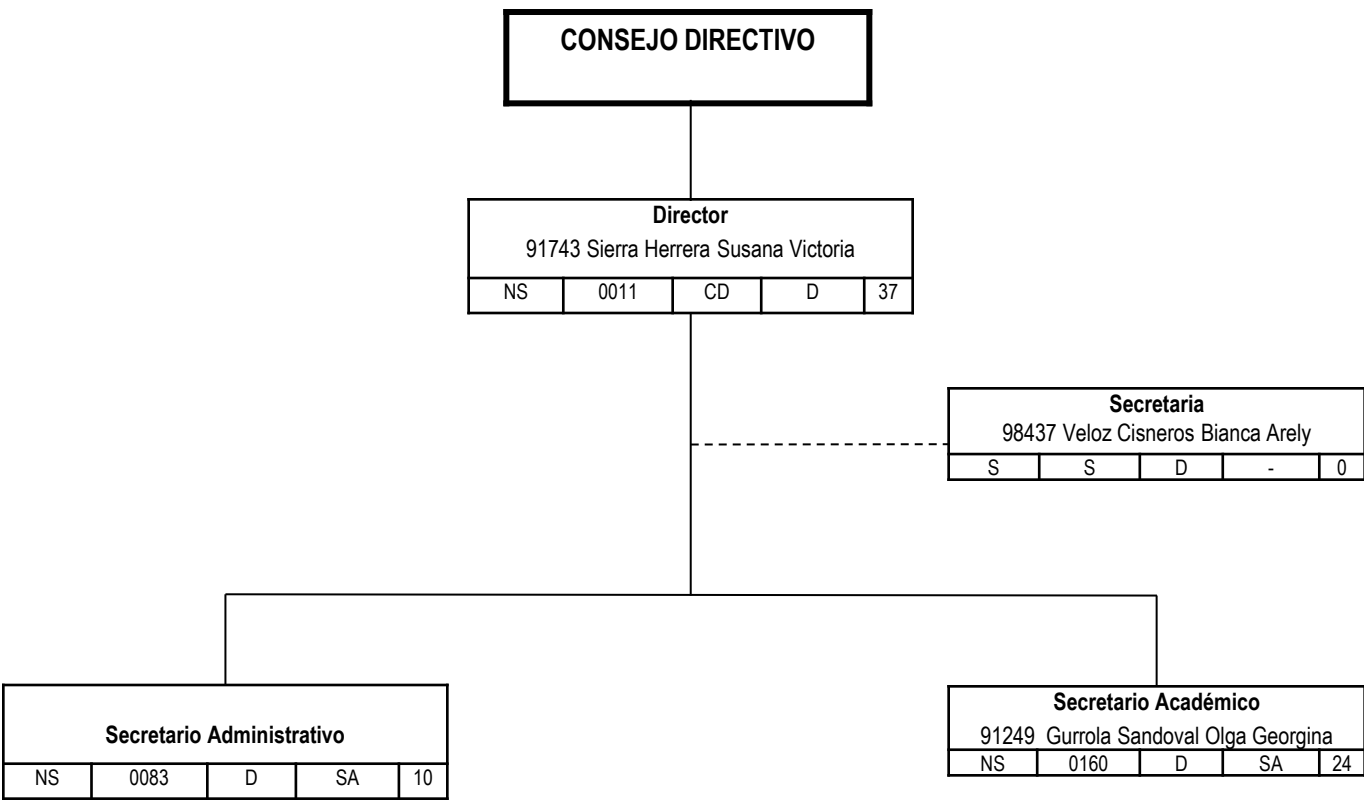





Unidad: **Norte**

Dependencia: **Escuela de Psicología**

<b>Secretario Administrativo</b>				
NS	0083	D	SA	10

Colaborador Especializado <b>Asistente de Secretaría Administrativa</b>				
93566 Razzón Echeverría María del Carmen				
NS	CG3	SA	-	0

<b>Auxiliar Administrativo</b>				
98619 Vásquez Fuentes Ana Clarissa				
S	AA	SA	-	0

Colaborador Especializado <b>Centro de Cómputo</b>				
93589 Flores González Rubén				
NS	CG3	SA	-	0

<b>Intendente</b>				
37254 Palafox Martínez Eduardo Yonatan				
91591 Palafox Martínez Edgar Gamaliel				
92663 Corona Covarrubias Jorge				
94309 García Garza Yesica				
97205 Ramírez Vaquera Juan de Dios				
S	I	SA	-	0

Colaborador General <b>Asistente de Secretaría Administrativa</b>				
98301 Adán Contreras Valeria Itzel				
NS	CG8	SA	-	0

<b>Técnico Administrativo</b>				
92886 Gallegos Chu Jenny Gabriela				
S	TA	SA	-	0



Unidad: **Norte**

Dependencia: **Escuela de Psicología**

<b>Secretario Académico</b>				
91249 Gurrola Sandoval Olga Georgina				
NS	0160	D	SA	24

<b>Técnico en Enseñanza</b>				
96449 Garanzuay Bueno Cristian				
S	TEN	SA	-	0

<b>Titular Enseñanza Superior TC</b>				
17040 Silva Luevanos Benjamín Emanuel				
17147 Castaldi Díaz de León Claudia Ruth				
17256 Aguilera Rodríguez Oscar Mario				
17257 de la Cruz Sánchez Abigail				
17409 Alonso Ramos Liliana Mayela				
91401 Díaz Báez Edna Gabriela				
91598 Sandoval Sánchez Karla Irene				
91874 Treviño Garza Beatriz Arianna				
S	L2	SA	-	0

<b>Asignatura Enseñanza Superior</b>				
14269 Castruita Ávila Cecilia				
17262 Rodríguez Carrizales Nancy Lucely				
36839 Leija Borrego Deyanira				
91597 Rivera Villarreal Gloria Alicia				
94290 González Gutiérrez Gabriela Erendida				
96082 Blanqueto Cortéz Miriam Guadalupe				
96443 González Solís Yaneth Alejandra				
97396 Ibarra Neira Keila Migdalia				
97980 Sánchez Preciado Flor Estela				
98062 Martínez De la Rosa Yosdi Sarahí				
98379 Flores Rivera Susana Sofia				
98380 Tobías Riojas Diana Yareli				
98525 Medrano Talamantes Adriana Judith				
98851 Arizpe Aguilar Karla Yaneth				
S	J2	SA	-	0



Unidad: **Unidad Norte**

Dependencia: **Escuela de Ciencias de la Salud**

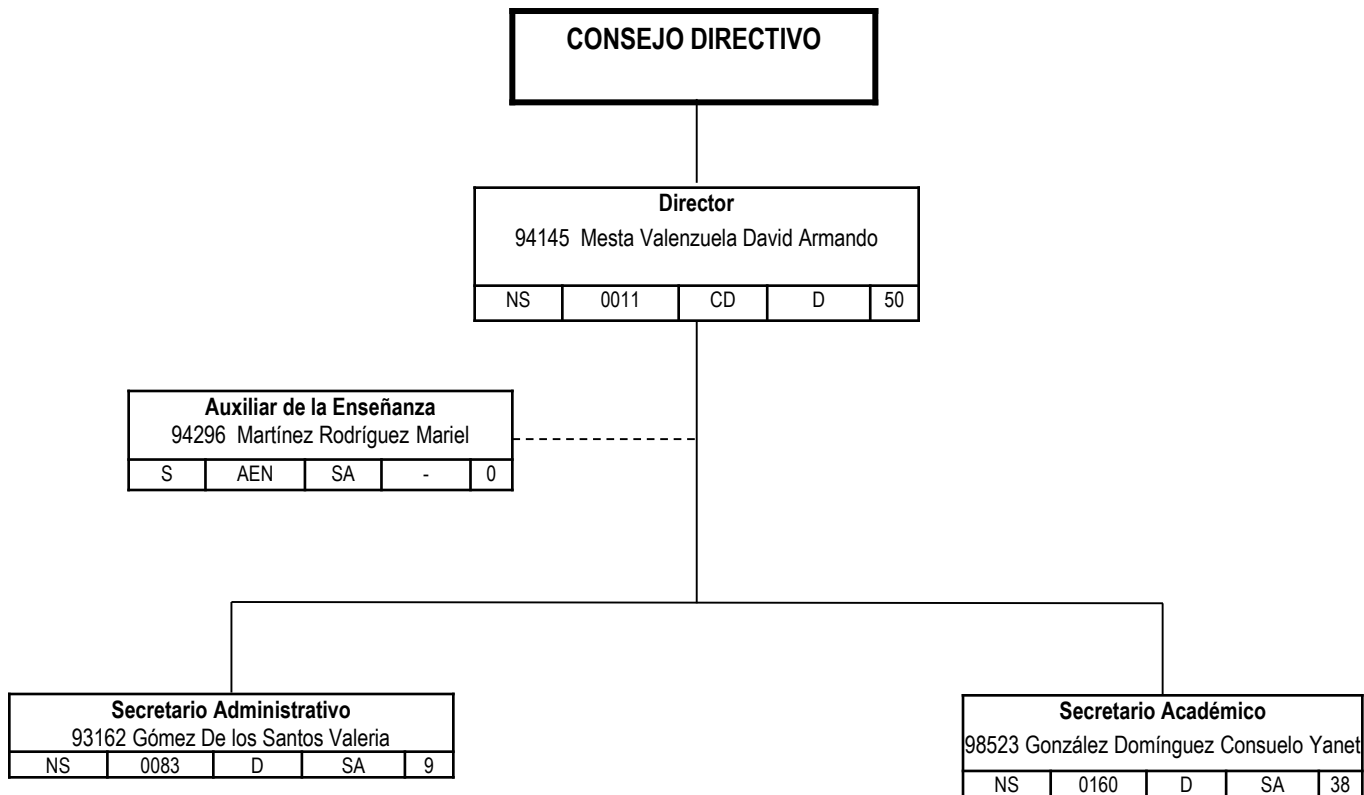



Unidad: **Unidad Norte**

Dependencia: **Escuela de Ciencias de la Salud**

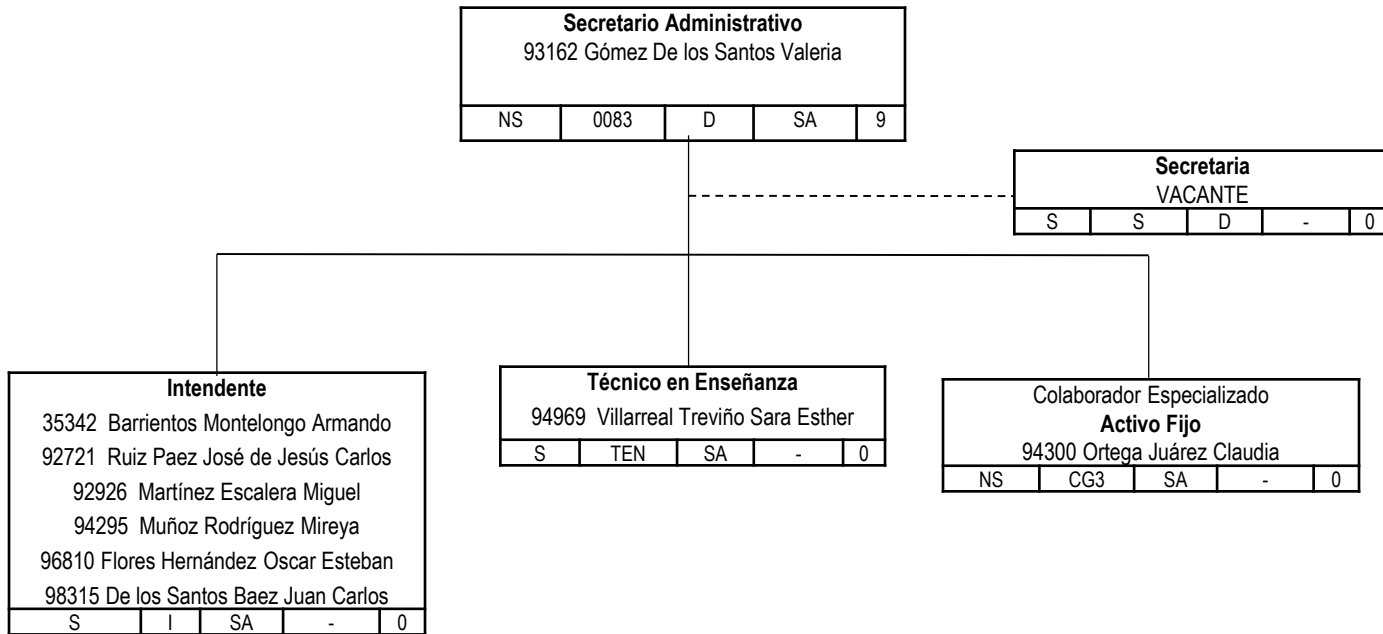



Unidad: **Unidad Norte**

Dependencia: **Escuela de Ciencias de la Salud**

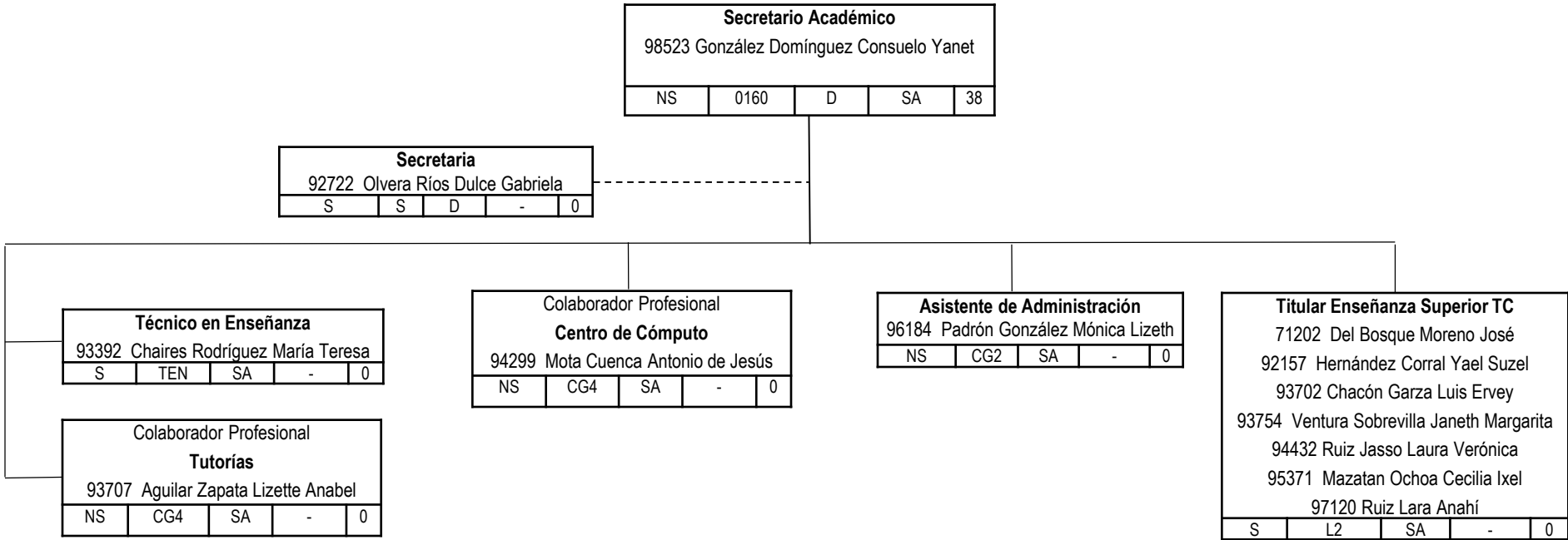



Unidad: **Unidad Norte**

Dependencia: **Escuela de Ciencias de la Salud**

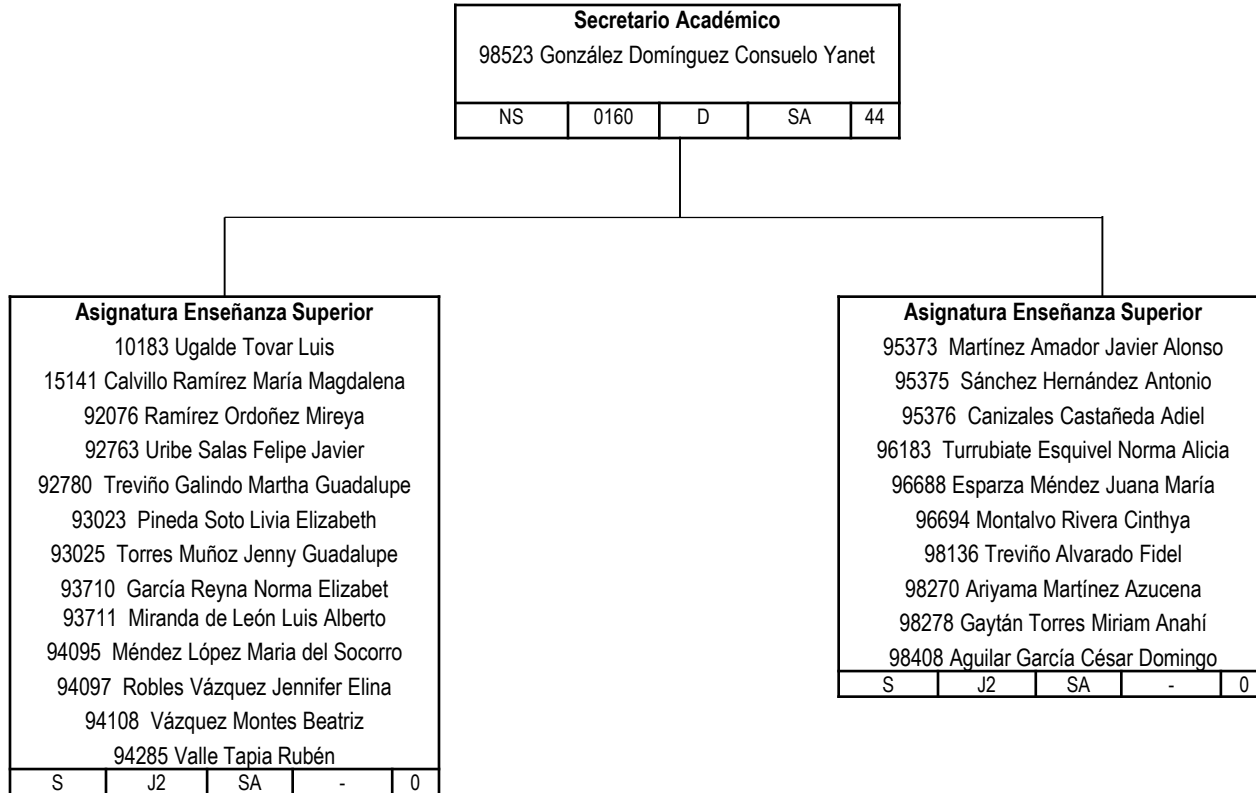



Unidad: **Norte**

Dependencia: **Escuela de Bachilleres Prof. Ladislao Farías Campos**

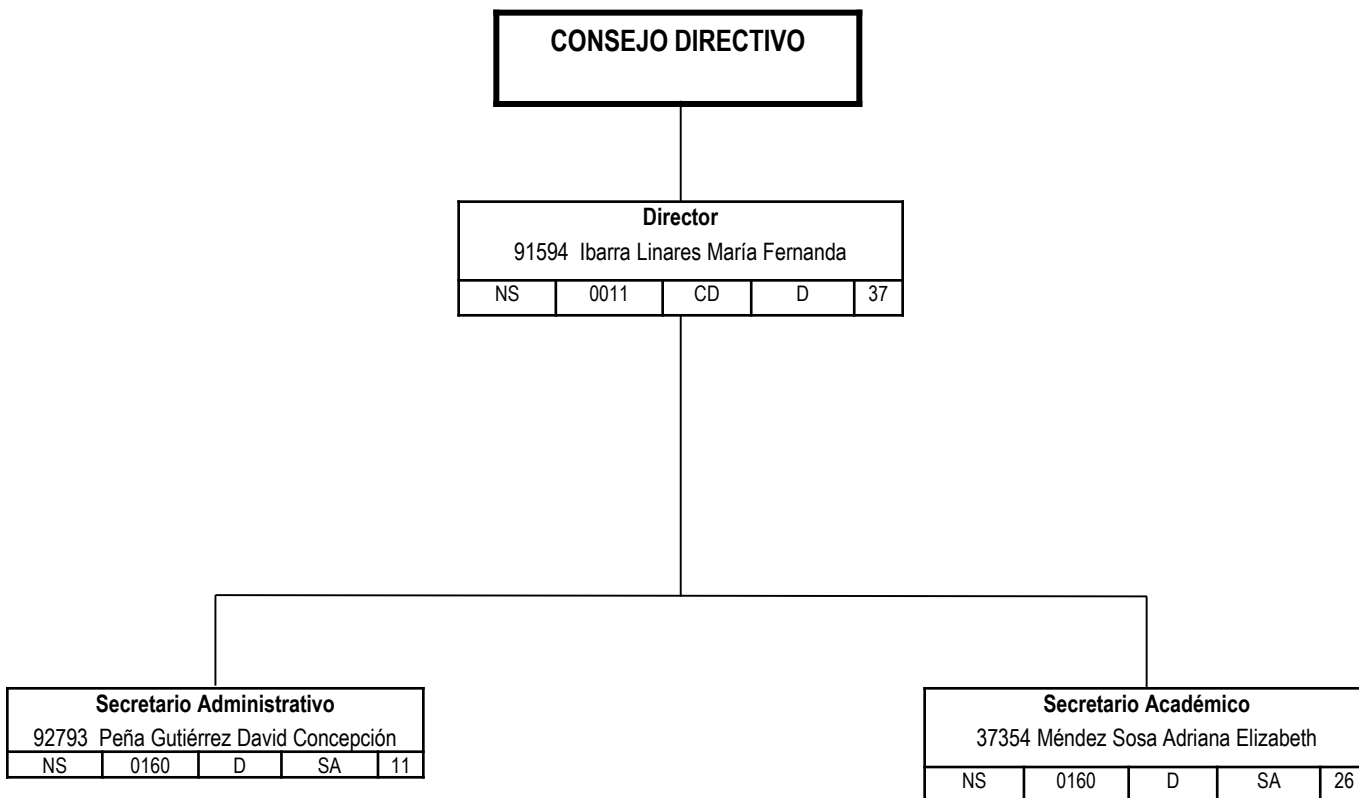



Unidad: **Norte**

Dependencia: **Escuela de Bachilleres Prof. Ladislao Farías Campos**

<b>Secretario Administrativo</b>				
92793 Peña Gutiérrez David Concepción				
NS	0160	D	SA	11

Adiestramiento				
<b>Entrenador Deportes</b>				
36491 Pérez de La Rosa Juan Abraham				
94251 Garza Briones Oscar Alejandro				
Torneos Deportivos				
91312 Campos Martínez Manuel				
S	J3	SA	-	0

Colaborador Especializado				
<b>Centro de Cómputo</b>				
95102 Ramírez Garza Angélica				
NS	CG3	SA	-	0

Colaborador General				
<b>Asistente de Administración</b>				
98720 Cerda Barboza Antonia Abigail				
NS	CG8	SA	-	0

<b>Intendente</b>				
8972 Ramos Navarro Roberto				
34994 García Ballesteros Gustavo A.				
93900 Martínez García Silvia Guadalupe				
95252 Campos Rodríguez Ricardo Gerardo				
95546 Flores Luna Oscar Alonso				
S	I	SA	-	0





Unidad: **Norte**

Dependencia: **Escuela de Bachilleres Prof. Ladislao Farías Campos**

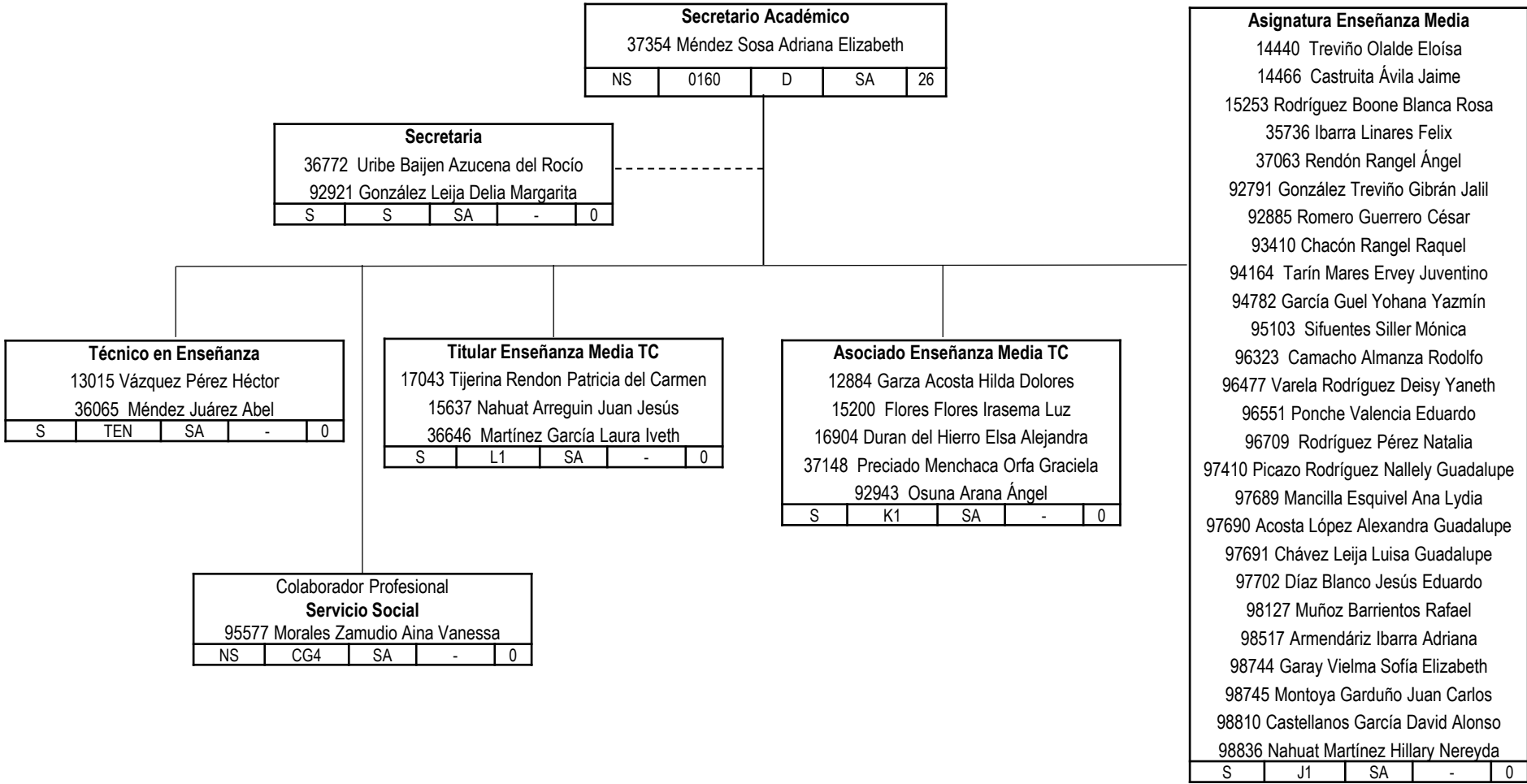



Unidad: **Norte**

Dependencia: **Facultad de Contaduría y Administración**

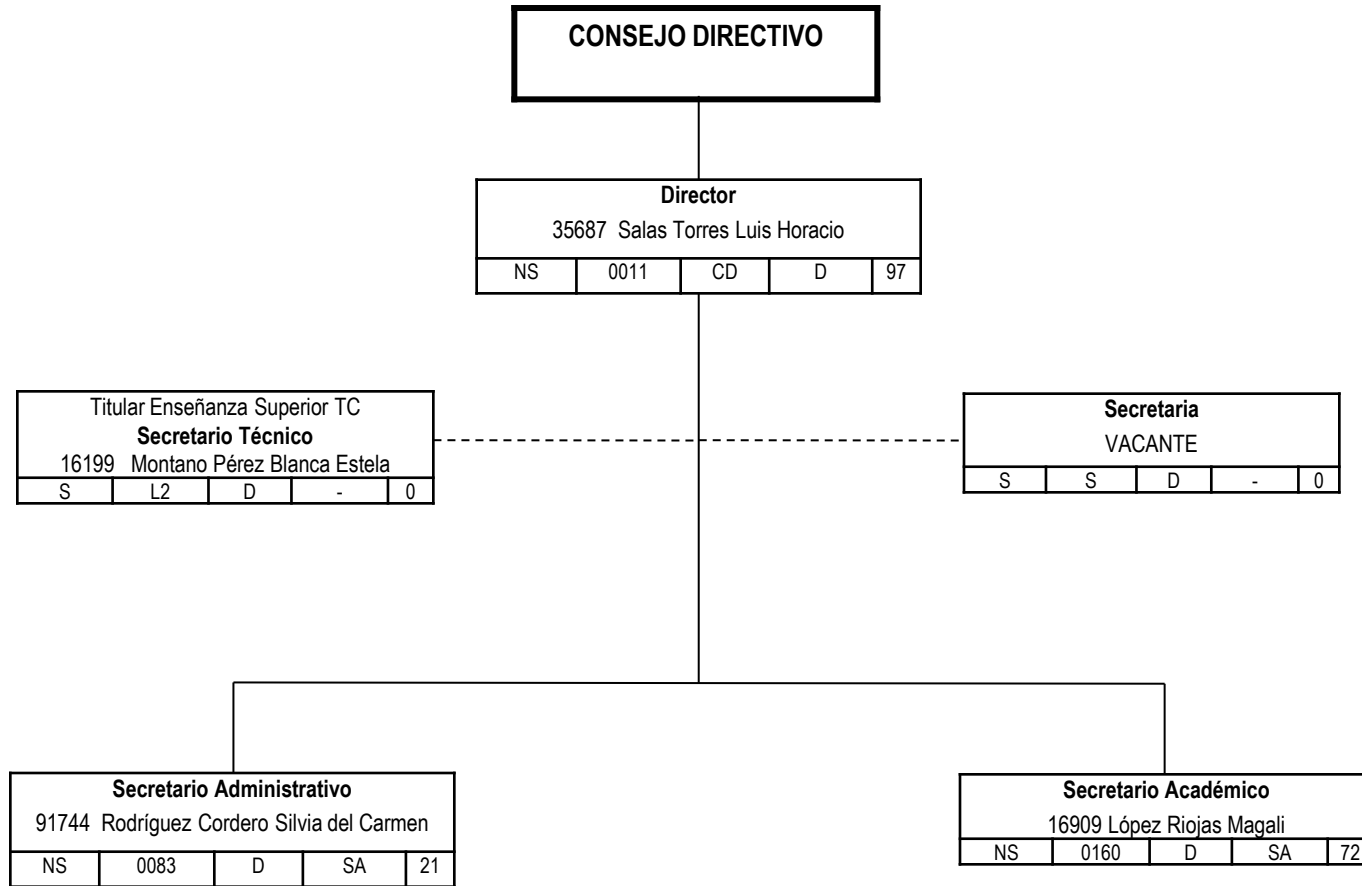



Unidad: **Norte**

Dependencia: **Facultad de Contaduría y Administración**

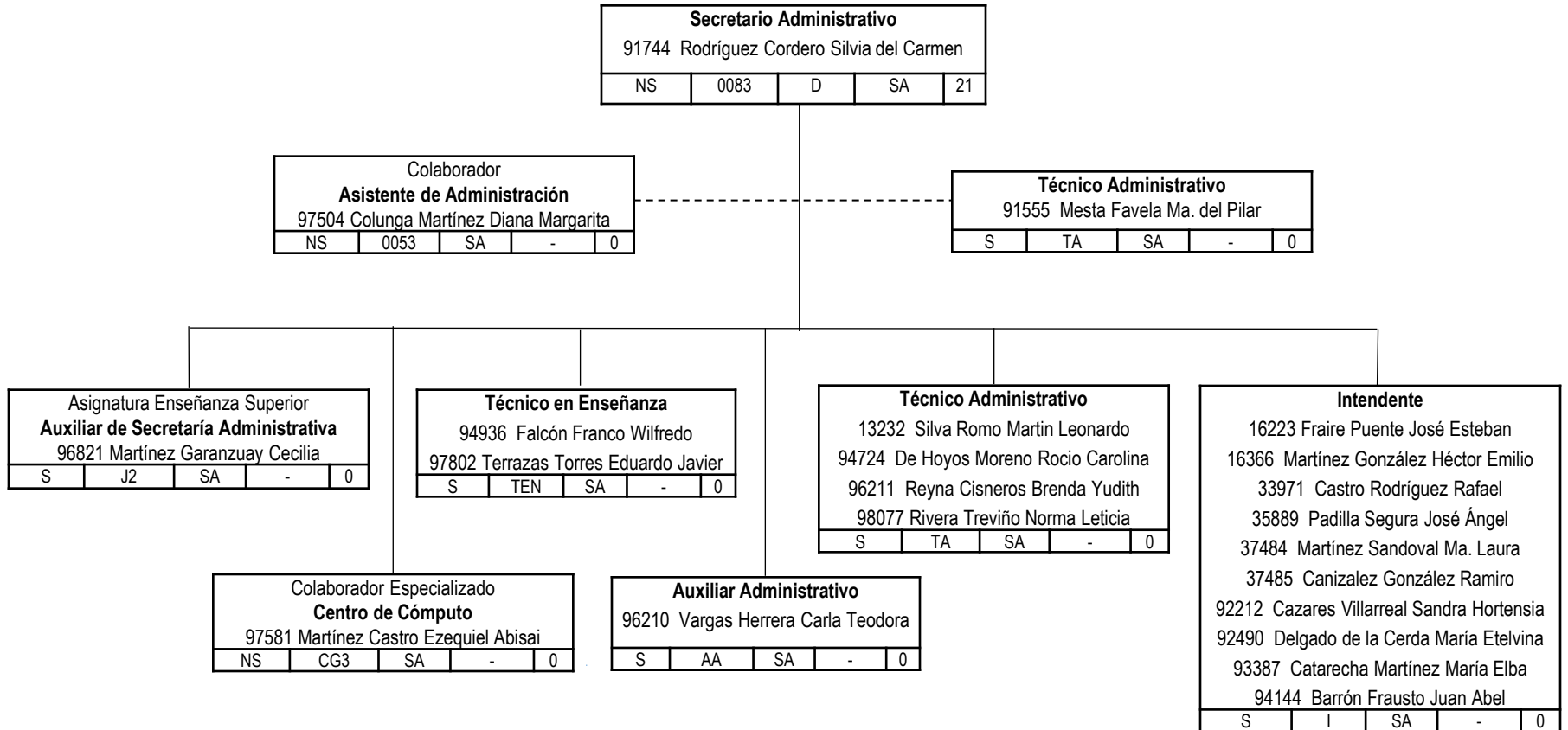



Unidad: **Norte**

Dependencia: **Facultad de Contaduría y Administración**

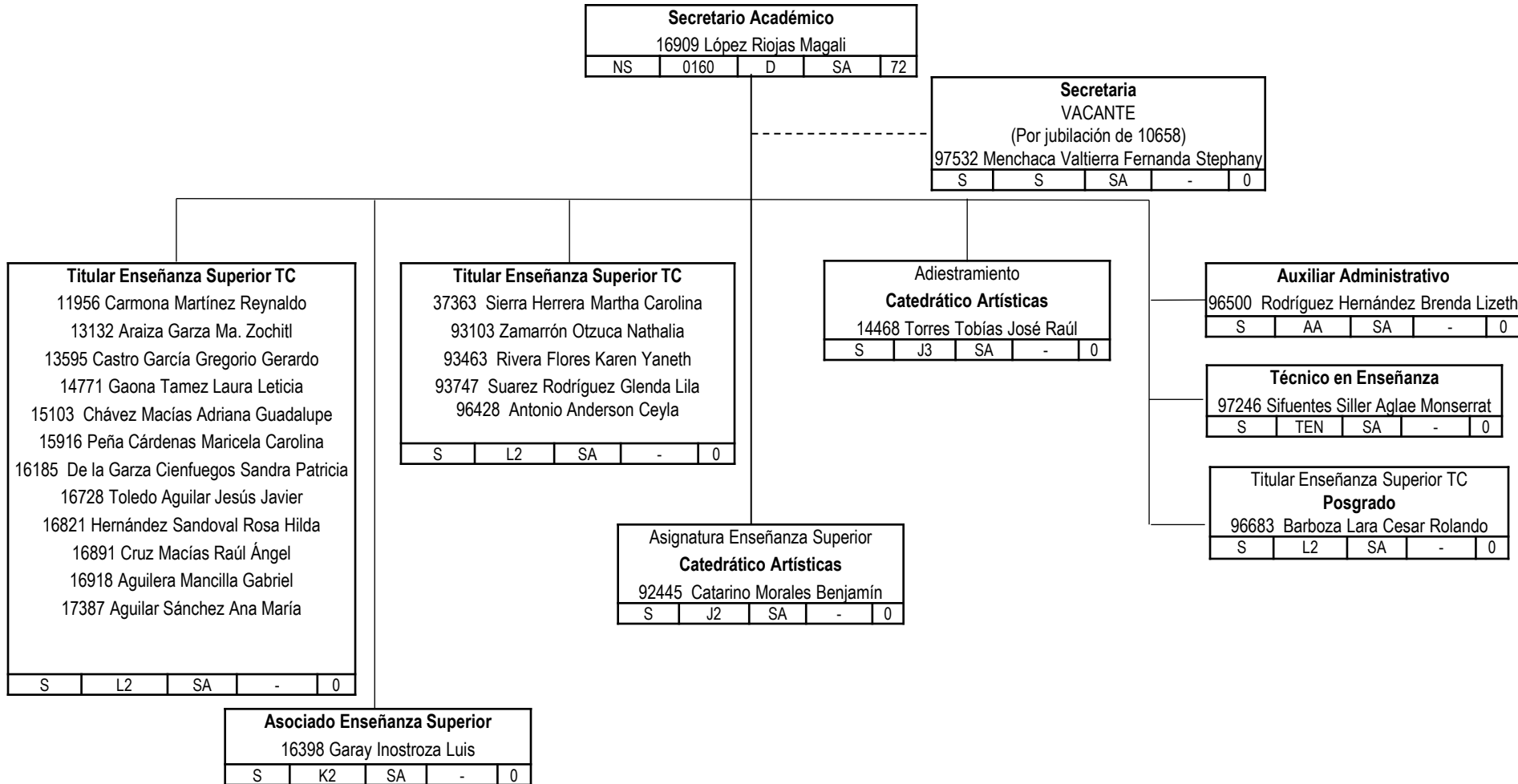



Unidad: **Norte**

Dependencia: **Facultad de Contaduría y Administración**

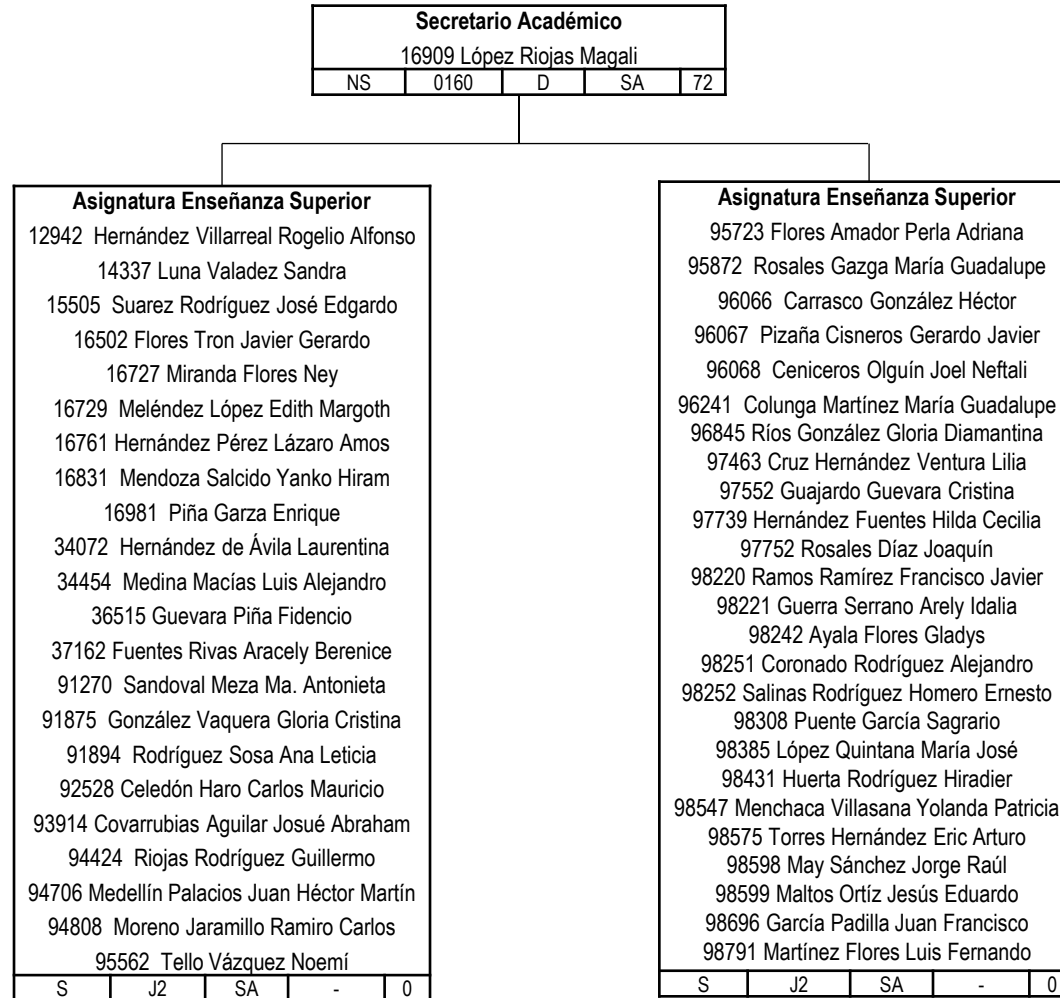



Unidad: **Norte**

Dependencia: **Facultad de Ingeniería Mecánica y Eléctrica**

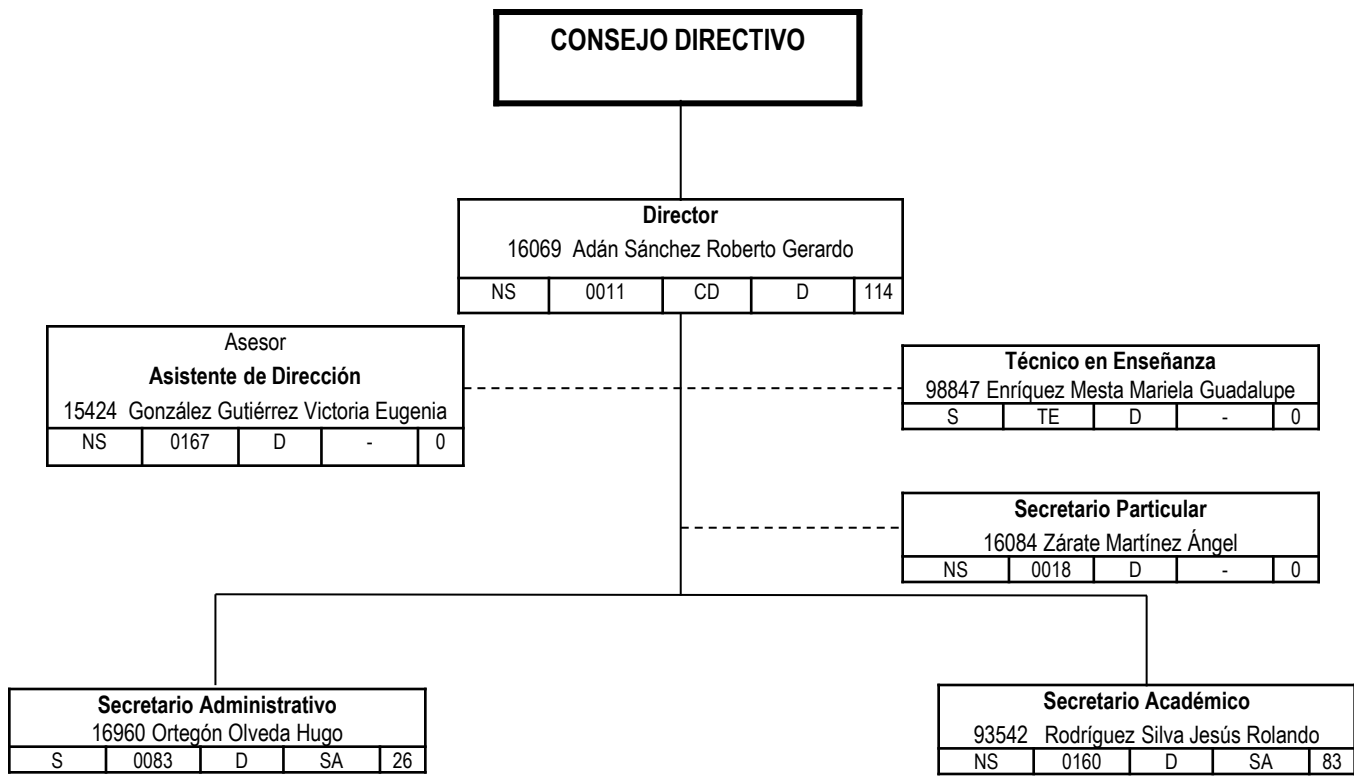



Unidad: **Norte**

Dependencia: **Facultad de Ingeniería Mecánica y Eléctrica**

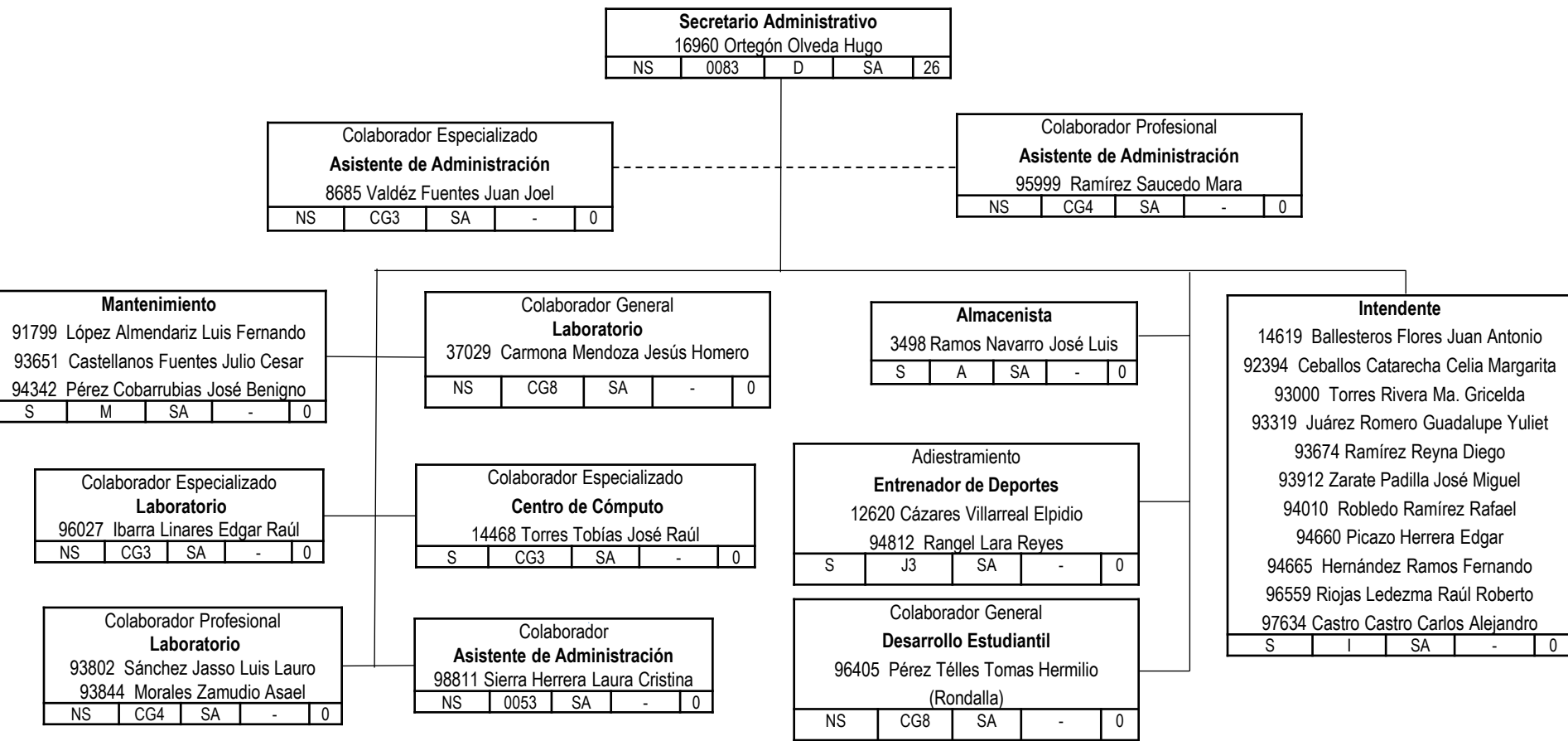



Unidad: **Norte**

Dependencia: **Facultad de Ingeniería Mecánica y Eléctrica**

Secretario Académico				
93542 Rodríguez Silva Jesús Rolando				
S	0160	D	SA	83

Secretaria				
10534 Almendáriz Flores Emma Guadalupe				
94622 Riojas Escalante Ana María				
95281 Garay Inostroza Yolanda Liliana				
96267 Rangel Moreno Deyanira				
S	S	SA	-	0

Titular Enseñanza Superior TC				
10474 Martínez Zúñiga Rodolfo				
10661 Verduzco Cura Oscar				
11277 Esquivel Cárdenas Jesús Aureliano				
14074 Camporredondo Saucedo Jesús Emilio				
14197 Preciado Martínez Olga Maricela				
14488 Domínguez Lugo Alma Jovita				
14490 Castruita Ávila Laura Guadalupe				
15510 Campos Posada Gloria Elisa				
S	L2	SA	-	0

Titular Enseñanza Superior TC				
16327 Vázquez de Los Santos Laura Cristina				
37316 Servín Castañeda Rumualdo				
91754 Equihua Guillen Fabián				
92171 Castorena Peña Jesús Abraham				
92839 Maldonado Ortiz Juan José				
94375 Calderón Ramos Ismael				
94376 Moreno Avalos Héctor Alonso				
94377 Carrera Calderón Isela Guadalupe				
95381 Pérez Alvarado Alejandro				
96061 Arreola Villa Sixtos Antonio				
98302 Rodríguez Obregón Diomar Enrique				
98787 López López Lizeth Adriana				
S	L2	SA	-	0

Titular Enseñanza Superior TC				
Control Escolar				
93560 Ríos Galindo Jesús Aarón				
S	L2	SA	-	0

Asociado Enseñanza Superior TC				
3627 Ramírez Granados Juan Pablo				
5454 Ramírez Granados Margarita				
9817 Falcón Zertuche Leonor Adela				
12535 Martínez Castillo Juan Daniel				
15239 Aldape Martínez Eduardo				
15376 Heinrichs Andrade Carolina				
15399 Flores Mora Carlos Martín				
36285 Ferrel Trejo Faye Alejandra				
96485 Osuna González Jorge Adrián				
96486 Morín Romero Roberto Alejandro				
S	K2	SA	-	0





Unidad: **Norte**

Dependencia: **Facultad de Ingeniería Mecánica y Eléctrica**

<b>Secretario Académico</b>				
93542 Rodríguez Silva Jesús Rolando				
S	0160	D	SA	83

Titular Enseñanza Superior TC				
<b>Posgrado de Calidad</b>				
17355 García Lara Adrián Moisés				
S	L2	SA	-	0

<b>Técnico en Enseñanza</b>				
12058 Rodríguez Ortiz Jesús Manuel				
93258 Morquecho Martínez Iván Yair				
93827 Pedroza Valdés Alma Bethzaida				
96603 Melendez Silva Teresita de Jesús				
S	TEN	SA	-	0

<b>Asignatura Enseñanza Superior</b>				
4266 Talamantes Arredondo Luis Carlos				
7236 Ramos Ruelas Antonio				
7420 Romero González Cesar				
7800 Garcia Alvarado Adrián				
9818 Ibarra Lara Martín				
9824 Zarazua Gaytán José Luis				
10456 Rodríguez Gauna Jorge Raúl				
13002 Hernández Esparza José Luis				
13277 Narváez García Victor Manuel				
14724 Ibarra Garza Rafael				
14949 De Luna Ayala Francisco Lázaro				
16158 Herrera Ávila Regulo Anselmo				
16395 Barrera Moreno Mario Alberto				
16568 Zavala Sánchez Christopher				
16570 Martínez Torres Alejandro				
16759 Santos Vázquez Lizabeth				
S	J2	SA	-	0

<b>Asignatura Enseñanza Superior</b>				
16760 Carreño Rivas Berenice				
16788 Ramos Cardona Edith				
16885 González Barrientos Carlos				
16886 Castañeda Martínez María Concepción				
16887 Chavana Guzmán Nancy Lizeth				
17149 Hernández Sillas Consuelo				
92410 Sandoval Rentería Diana Imelda				
93181 Mendoza De La Rosa Luis Alberto				
94457 Rivas Aguilar Antonio				
97812 Alonso Sánchez Liliana Guadalupe				
97844 Borrego Navarro Rolando Emmanuel				
98167 Riojas Rodríguez Rubén Miguel				
98168 Alba Cisneros Dalia Margarita				
98285 Osuna González Enrique Alejandro				
98410 Coronado Contreras Omar Alejandro				
S	J2	SA	-	0

<b>Asignatura Enseñanza Superior</b>				
98411 Orta González Andrés				
98412 Méndez Gordillo Alma Rosa				
98759 Villarreal Ríos Ana Lizbeth				
98760 Chaires Cuevas Juan José				
98761 Reyes Gutiérrez Armando Baldemar				
98762 Hernández Arreola José Fidencio				
98763 Portillo Hernández Jesús Antonio				
98764 Góngora González Alonso de Jesús Santiago				
S	J2	SA	-	0



Unidad: **Norte**

Dependencia: **Esc. de Bach. Dr. y Gral. Jaime Lozano Benavides**

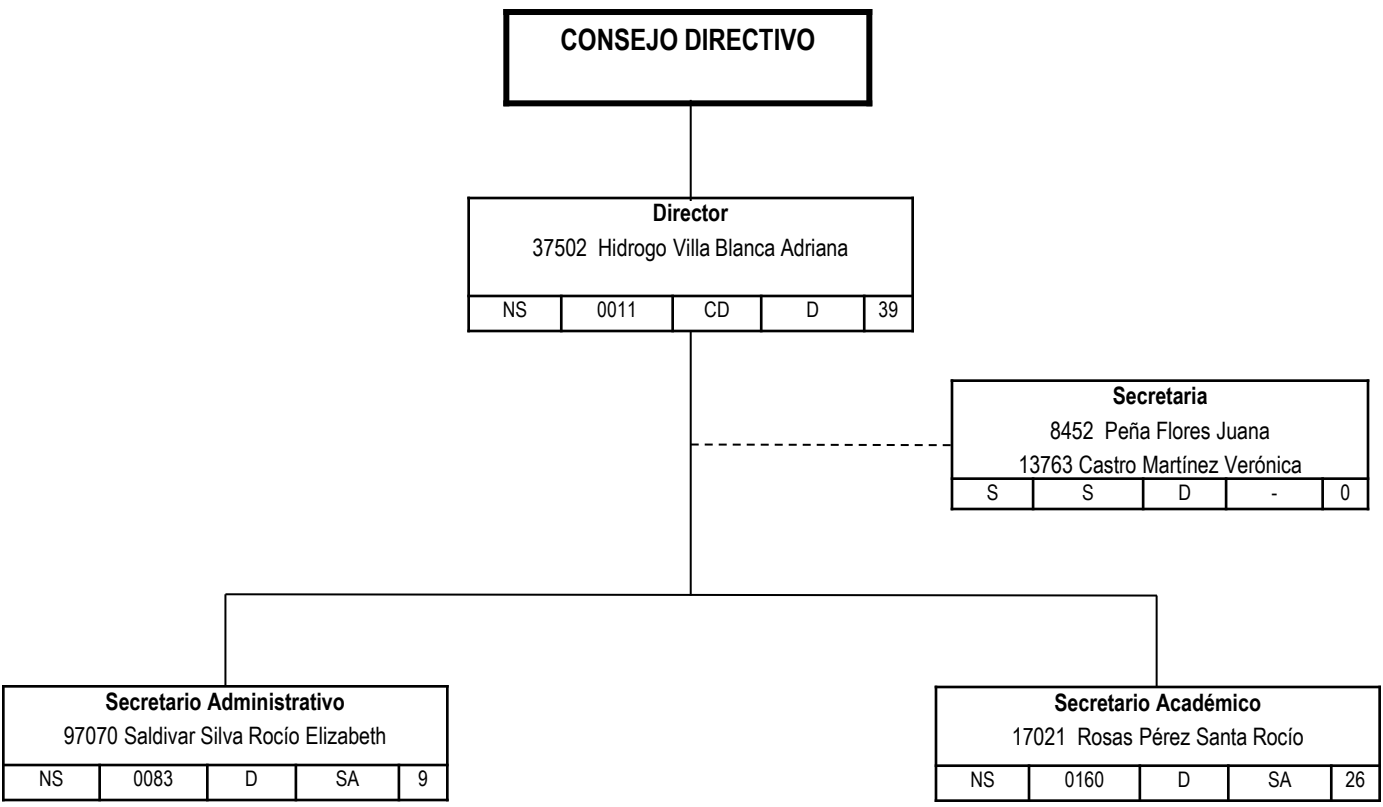



Unidad: **Norte**

Dependencia: **Esc. de Bach. Dr. y Gral. Jaime Lozano Benavides**

<b>Secretario Administrativo</b>				
97070 Saldivar Silva Rocio Elizabeth				
NS	0083	D	SA	9

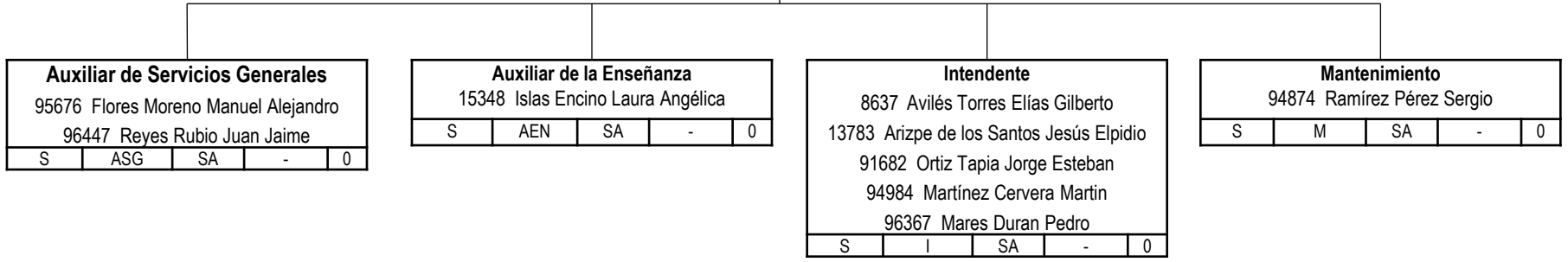

<b>Auxiliar de Servicios Generales</b>				
95676 Flores Moreno Manuel Alejandro				
96447 Reyes Rubio Juan Jaime				
S	ASG	SA	-	0

<b>Auxiliar de la Enseñanza</b>				
15348 Islas Encino Laura Angélica				
S	AEN	SA	-	0

<b>Intendente</b>				
8637 Avilés Torres Elías Gilberto				
13783 Arizpe de los Santos Jesús Elpidio				
91682 Ortiz Tapia Jorge Esteban				
94984 Martínez Cervera Martin				
96367 Mares Duran Pedro				
S	I	SA	-	0

<b>Mantenimiento</b>				
94874 Ramírez Pérez Sergio				
S	M	SA	-	0



Unidad: **Norte**

Dependencia: **Esc. de Bach. Dr. y Gral. Jaime Lozano Benavides**

<b>Secretario Académico</b>				
17021 Rosas Pérez Santa Rocío				
NS	0160	D	SA	26

<b>Secretaria</b>				
11818 Hernández Huitrón Alma Delia				
S	S	SA	-	0

<b>Técnico en Enseñanza</b>				
94675 Montemayor Martínez Lidia Eunice				
S	TEN	SA	-	0

<b>Adiestramiento</b>				
<b>Entrenador de Deportes</b>				
94816 Treviño Hernández Maribel				
S	J3	SA	-	0

<b>Asignatura Enseñanza Superior</b>				
10383 Vargas Castellanos Anacleto				
14779 Elizondo Ramírez María de Lourdes				
16573 Gutiérrez Piña Yadira Yesenia				
36452 Lara Pérez Rogelio				
91765 Calderón Galván Jesús				
92244 López Aguilar Tania Yelitza				
93414 Raygoza Rivera María Isabel				
95550 Martínez González Sofía Lizeth				
95791 Vargas Díaz Mónica Raquel				
96457 Arellano Galván José Eduardo				
96760 Trinidad Mujica Aleyda Fabiola				
97780 López Robles Raúl Mario				
98399 Jiménez Martínez Isabel Cristina				
98707 Rodríguez Treviño Jannette Alejandra				
98850 Tovar Guerrero Yajaira Karen				
S	J1	SA	-	0

<b>Asociado Enseñanza Media</b>				
13248 Estrada García Marcos				
15107 Trinidad Cabrera Ángel Francisco				
16574 Galván Díaz Lucía				
36837 Piñón Galindo Karla Lizzeth				
36944 Cortez Gloria Blanca Margarita				
92225 Méndez Huerta Roberto				
94818 Zamarripa Castillo Valentín				
95099 Flores Cadenas Sarai				
S	K1	SA	-	0



Unidad: **Unidad Norte**

Dependencia: **Escuela de Bachilleres Luis Donaldo Colosio Murrieta**

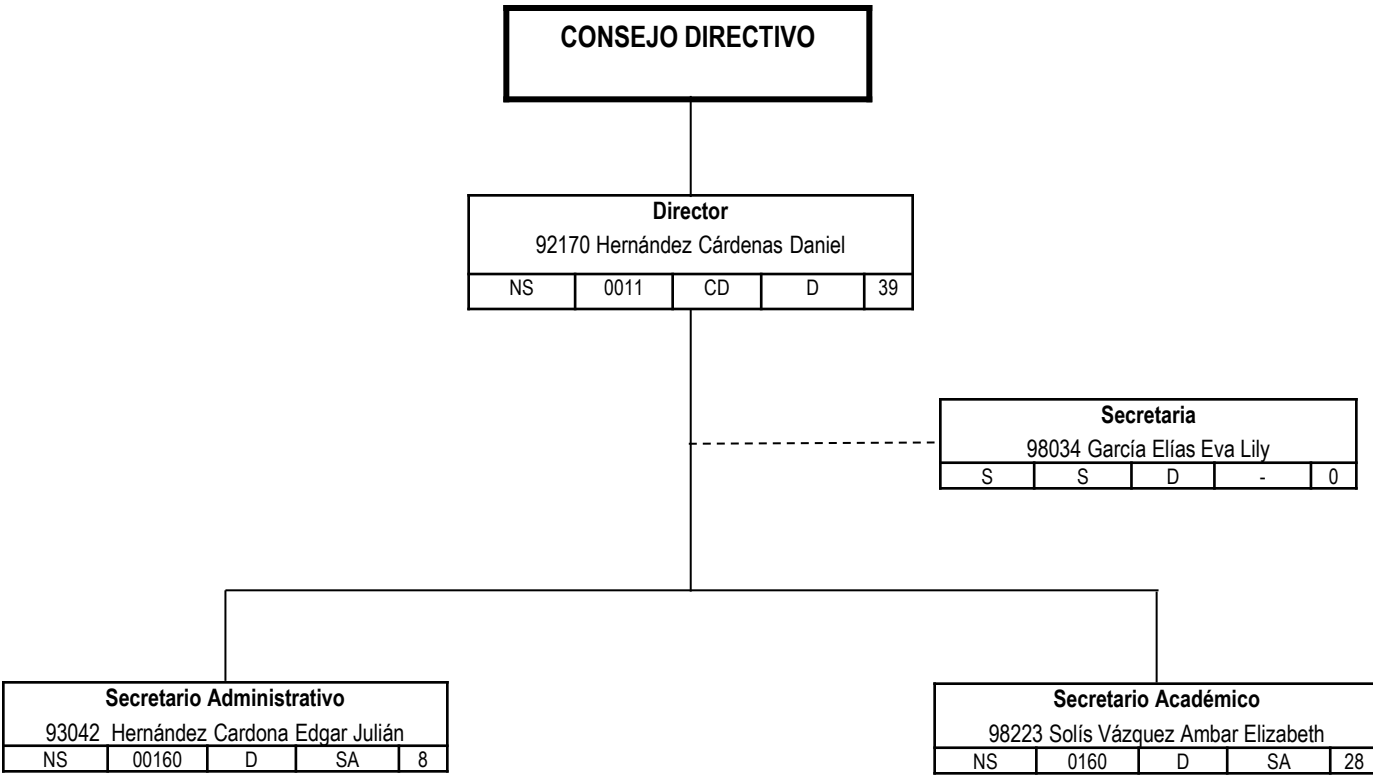



Unidad: **Unidad Norte**

Dependencia: **Escuela de Bachilleres Luis Donaldo Colosio Murrieta**

<b>Secretario Administrativo</b>				
93042 Hernández Cardona Edgar Julián				
NS	00160	D	SA	8

Colaborador General				
<b>Asistente de Secretaría Administrativa</b>				
95382 Coronado Martínez Alicia Guadalupe				
NS	CG8	SA	-	0

Adiestramiento				
<b>Entrenador Deportes</b>				
7924 Morúa Martínez Juan Jaime				
35624 Chuey Herrera Juan Carlos				
S	J3	SA	-	0

Colaborador General				
<b>Deportes</b>				
96164 Flores Rodríguez Gerardo Abraham				
NS	CG8	SA	-	0

<b>Intendente</b>				
11236 García Martínez Benjamín				
98176 Reyna Rodríguez Osvaldo				
98546 Torres Candela Apolonio				
98580 López López Gloria Vanesa				
98822 López Reyes Manuela				
S	I	SA	-	0



Unidad: **Unidad Norte**

Dependencia: **Escuela de Bachilleres Luis Donaldo Colosio Murrieta**

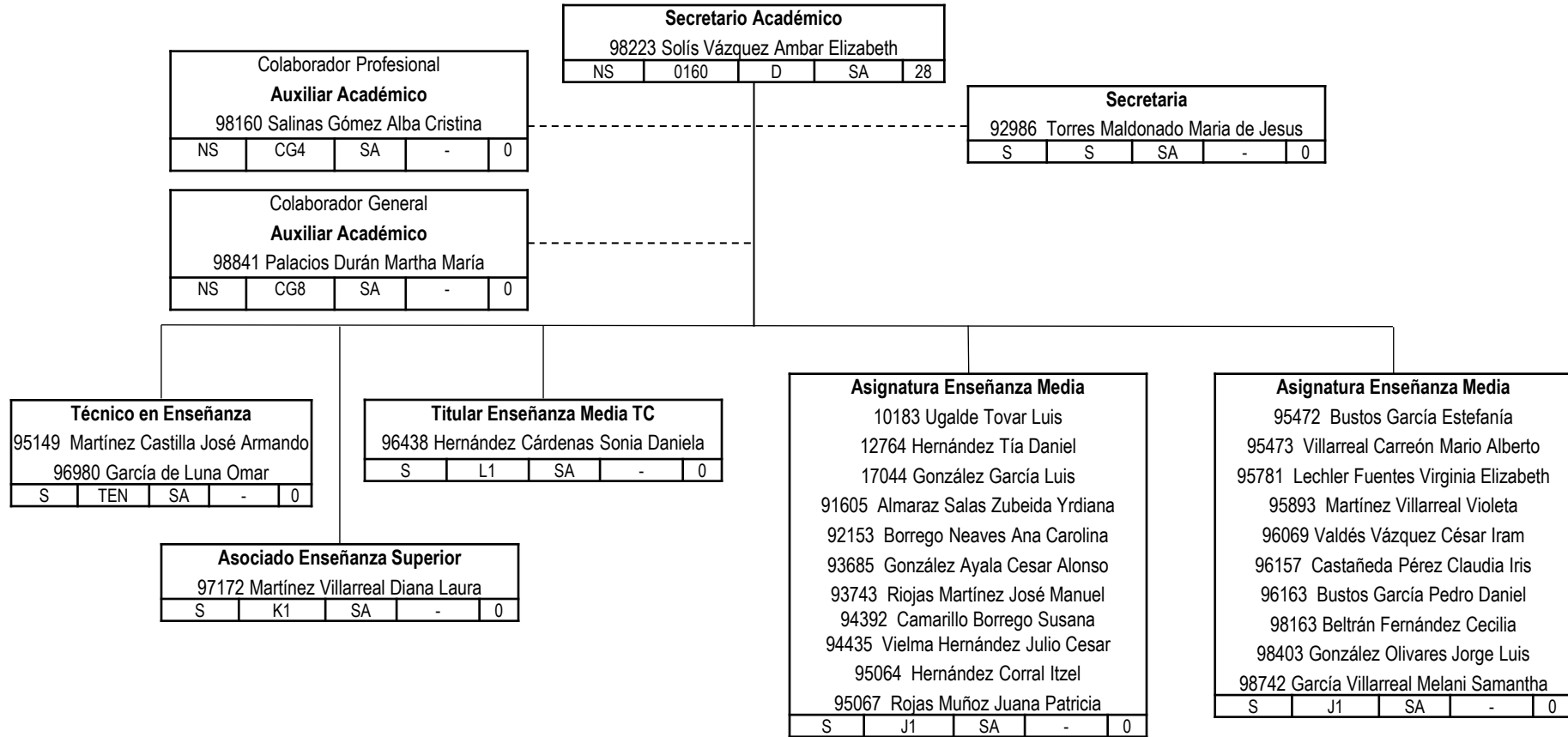



Unidad: **Norte**

Dependencia: **Escuela de Bachilleres Prof. Ladislao Farías Campos**

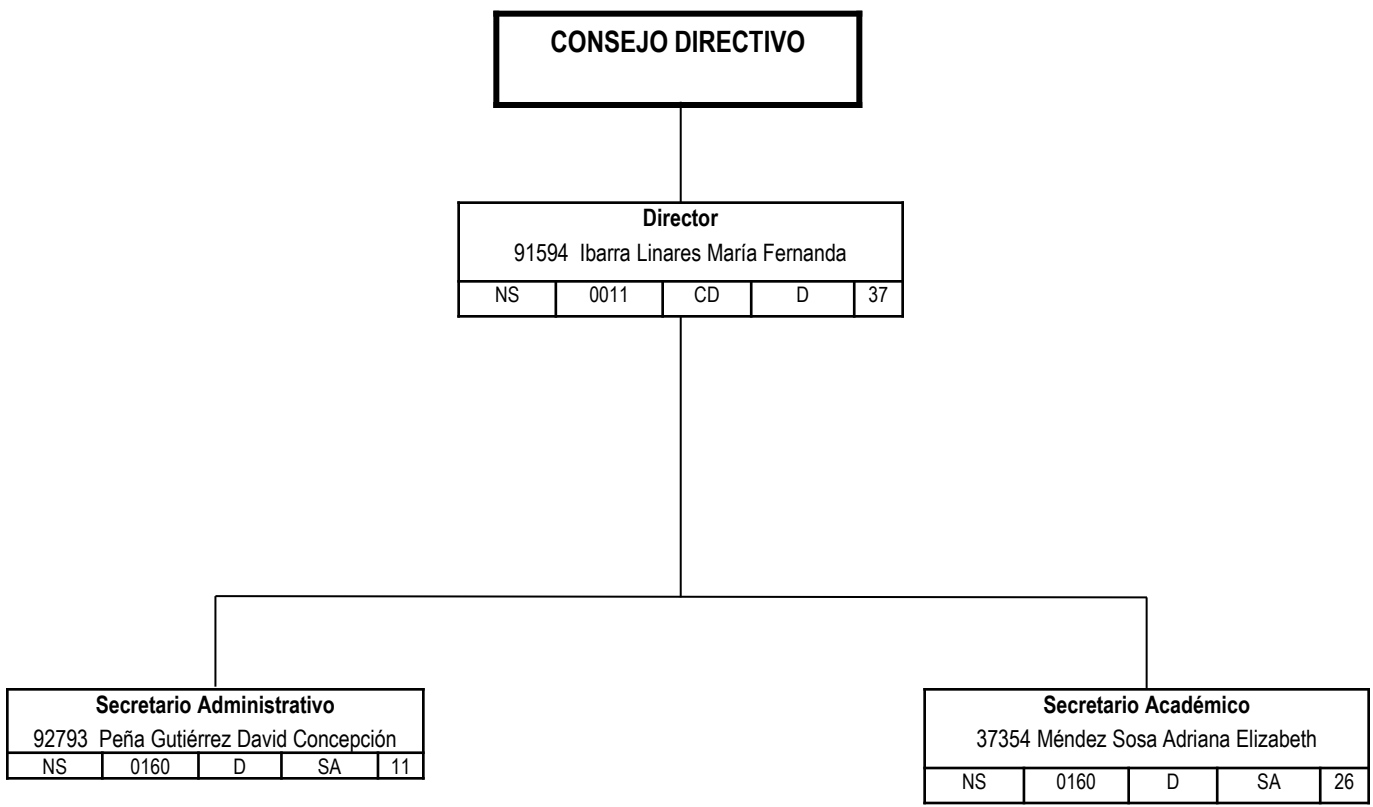





Unidad: **Norte**

Dependencia: **Escuela de Bachilleres Prof. Ladislao Farías Campos**

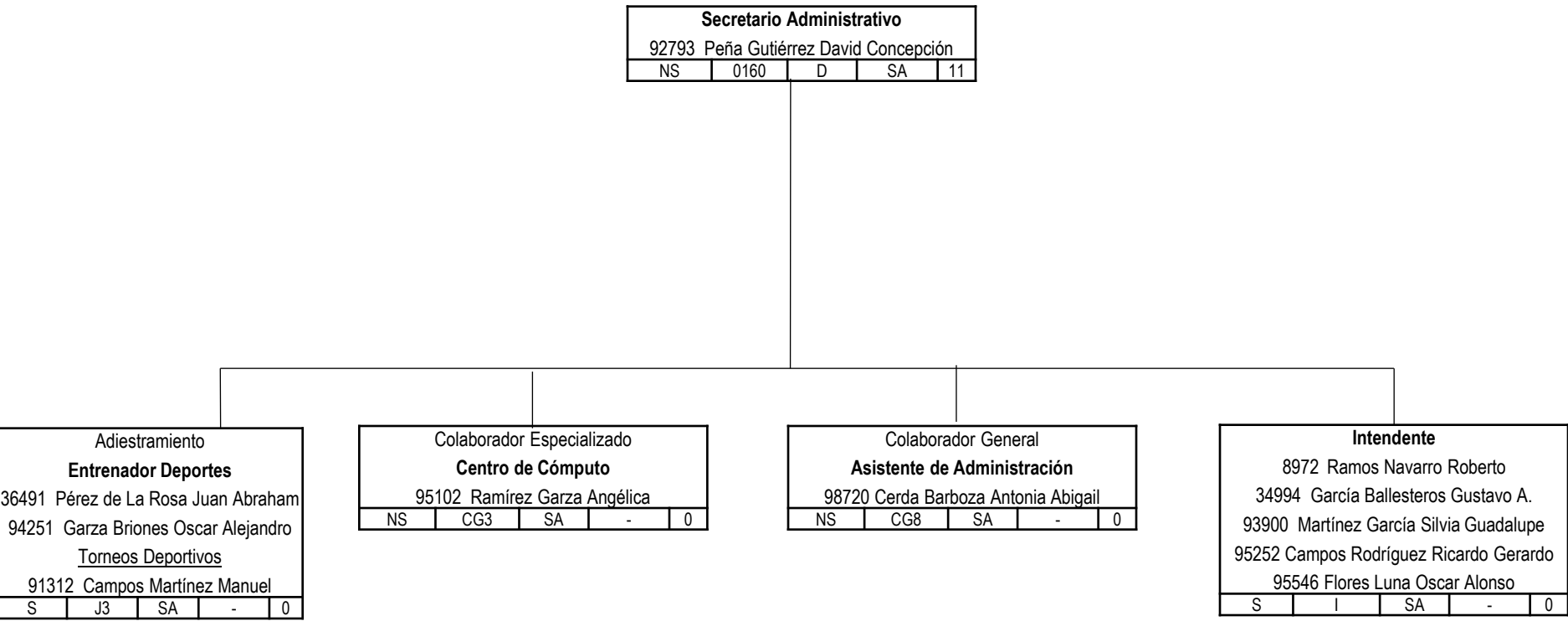



Unidad: **Norte**

Dependencia: **Escuela de Bachilleres Prof. Ladislao Farías Campos**

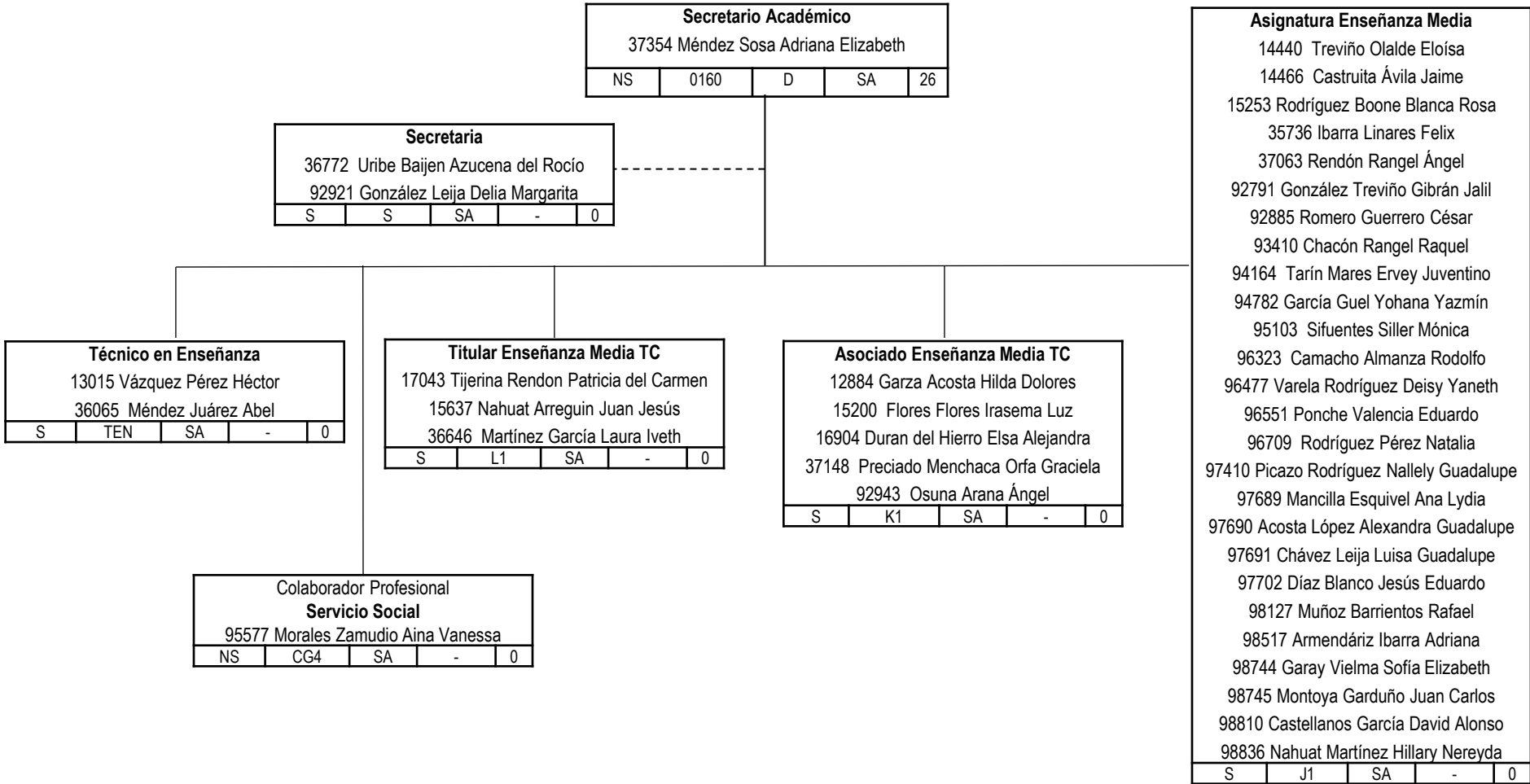



Unidad: **Norte**

Dependencia: **Escuela de Medicina**

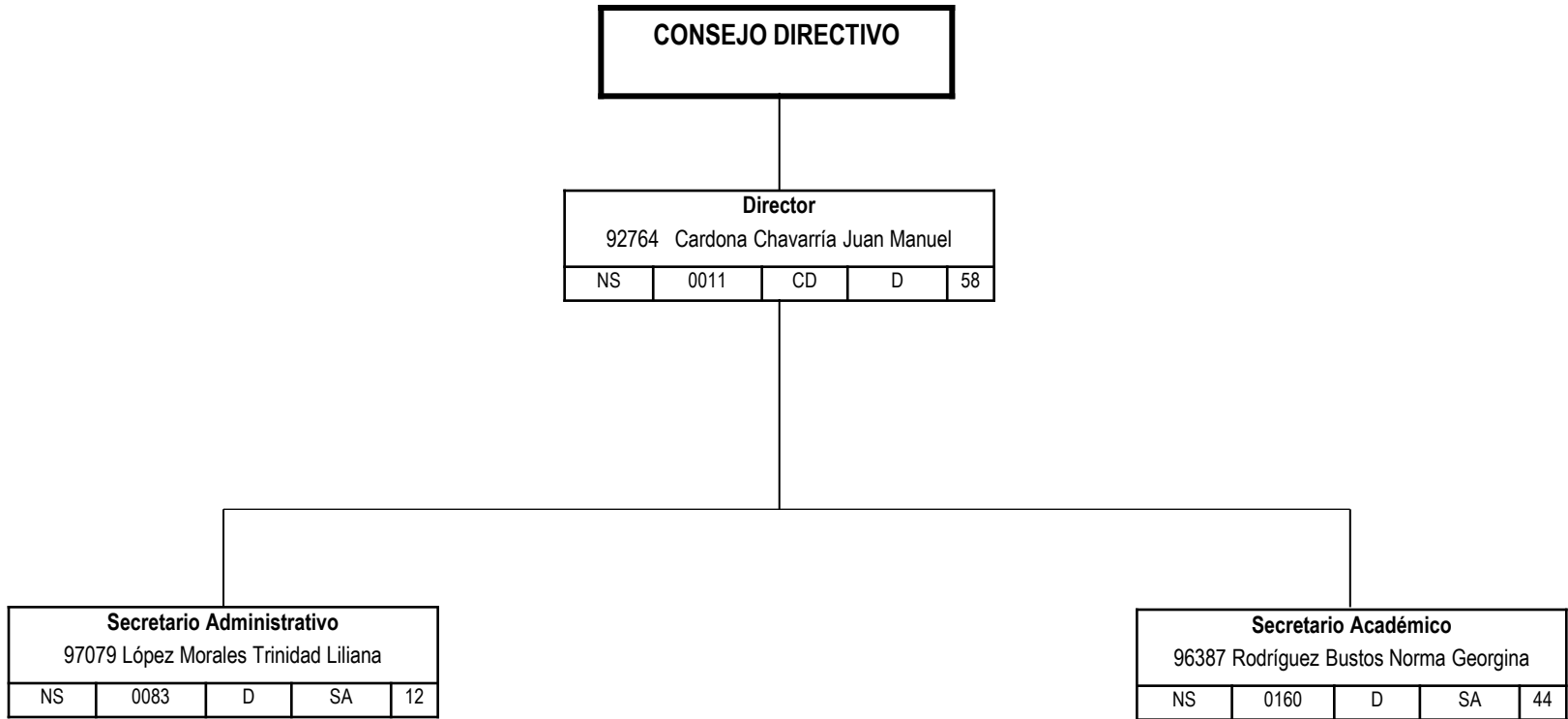



Unidad: **Norte**

Dependencia: **Escuela de Medicina**

<b>Secretario Administrativo</b>				
97079 López Morales Trinidad Liliana				
NS	0083	D	SA	12

<b>Auxiliar Administrativo</b>				
97884 Borrego Esquivel Irasema Verónica 98680 Rodríguez Sánchez María del Refugio				
S	AA	SA	-	0

<b>Secretaria</b>				
93274 Rodríguez Hurtado Hilda				
S	S	SA	-	0

Colaborador Especializado				
<b>Contabilidad</b>				
92648 Siller Jiménez Gabriela				
NS	CG3	SA	-	0

Colaborador General				
<b>Biblioteca</b>				
13340 Estrada Mendoza Blanca Lucia				
NS	CG8	SA	-	0

<b>Técnico en Enseñanza</b>				
93820 De La Cruz Flores Consuelo 96095 Martínez Ledezma Iván				
S	TEN	SA	-	0

<b>Intendente</b>				
92639 Llamas Pérez Dora Elia 97242 Escamilla Romero Eduardo 98068 Valdés Castillo Yajaira Guadalupe				
S	I	SA	-	0

Asignatura Enseñanza Superior				
<b>Auxiliar de Administración</b>				
93029 Herrera Aldaba Belén				
S	J2	SA	-	0

<b>Mantenimiento</b>				
93283 Guerrero Rodríguez Ricardo Junior				
S	M	SA	-	0



Unidad: **Norte**

Dependencia: **Escuela de Medicina**

Secretario Académico					
96387 Rodríguez Bustos Norma Georgina					
7	NS	0160	D	SA	44

Titular Enseñanza Superior TC				
92275 Cuellar Guevara Enrique Ramón				
92503 Flores López Arturo				
92762 Valdés Vázquez Irma Marcella				
93083 Maldonado Valdés Miguel				
93397 Palomo Pérez Tomas				
95116 Boone Villa Víctor Daniel				
95821 Cipriano Urbano Iván Eleazar				
S	L2	SA	-	0

Asignatura Enseñanza Superior				
92169 García Navarro Alejandro				
92593 Martínez Arroyo Sergio				
93023 Pineda Soto Livia Elizabeth				
93398 Martínez Arroyo José Luis				
94102 González Amador Yadhira María				
94203 Rosales Soria Graciela				
94277 De la Garza García Dariela				
94405 Lozoya Botello Beatriz Adriana				
94541 Sesatty Frausto Víctor Manuel				
94834 Peña Chávez Adalberto				
94843 Mendiola Durán Seli Carolina				
94899 Dávalos Ruiz Liliana				
94900 Aguirre de Luna Rogelio Raúl				
95315 Hernández Muñoz Samuel				
95599 Valles Vazquez Silvia Margarita				
95600 Moscoso González Iván Alejandro				
96090 Fukutake Sánchez Jaime				
96355 Vargas Martinez Maria Del Socorro				
96412 Garcia Olmeda Jose Manuel				
96414 García Sandoval Ramón				
S	J2	SA	-	0

Asignatura Enseñanza Superior				
96516 Martínez Velázquez Juan				
96687 Montiel García José Lino				
96799 Rodríguez Antonio Ana Laura				
96856 Galindo Cepeda Antonio Wenceslado				
97050 Gómez Contreras Nora Margarita de Jesús				
97294 Ibarra Sifuentes Hector Raul				
97295 Lamadrid Zertuche Ana Cecilia				
97328 López Rodríguez Carlos Alan				
97793 Sánchez Vargas Jesús Guadalupe				
98164 Flores Rocha Madahi				
98190 Navarrete Ortíz Abraham Jesús				
98191 Cervantes Carranza Magdalena				
98214 Aguirre Esparza Carlos David				
98216 Mendoza Caamal Elvia Cristina				
98261 Gutiérrez Cerda Mario				
98408 Aguilar García César Domingo				
98788 Soria Ramírez Héctor Manuel				
98824 Nava Rivera Lydia Enith				
S	J2	SA	-	0



Unidad: **Norte**

Dependencia: **Escuela de Sistemas Prof. Marcial Ruiz Vargas**

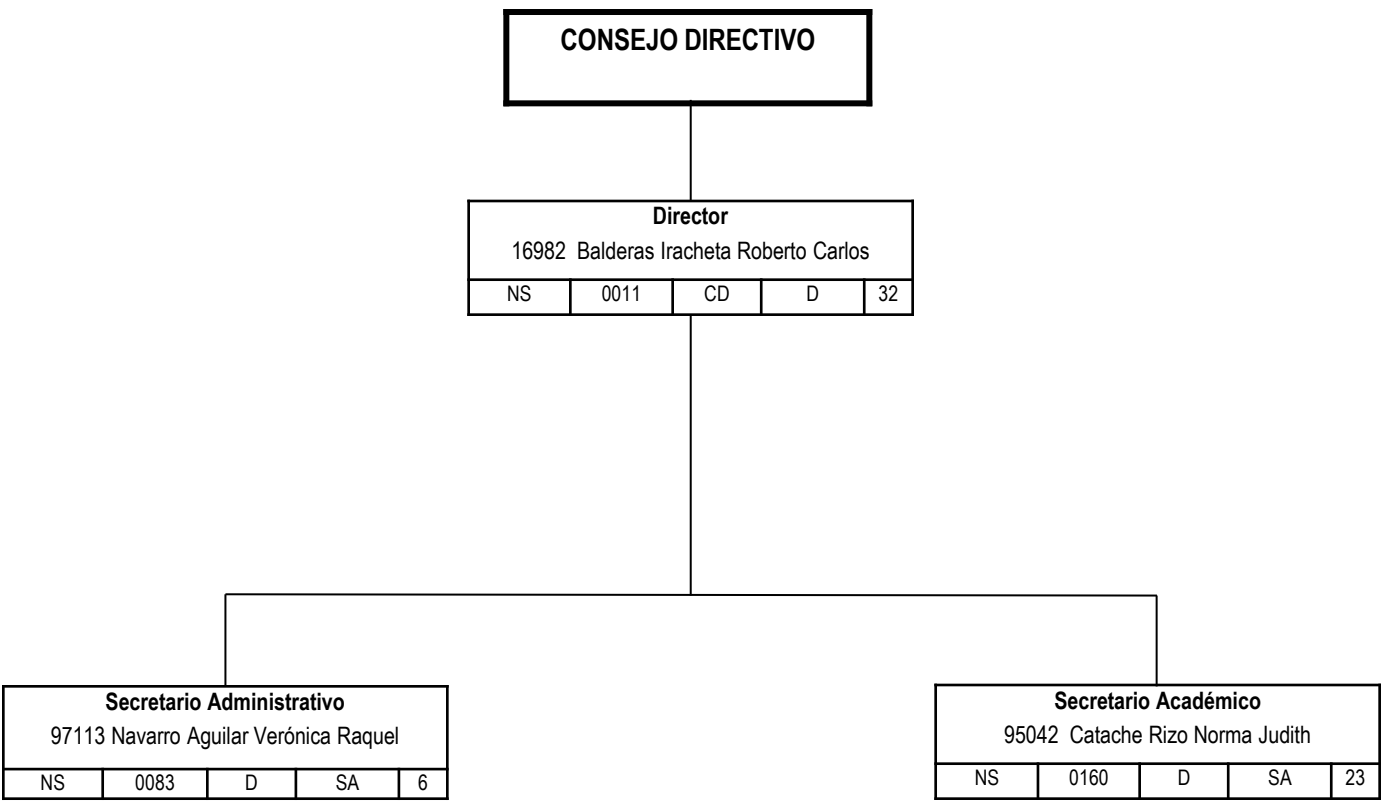



Unidad: **Norte**

Dependencia: **Escuela de Sistemas Prof. Marcial Ruiz Vargas**

<b>Secretario Administrativo</b>				
97113 Navarro Aguilar Verónica Raquel				
NS	0083	D	SA	6

<b>Secretaria</b>				
15430 Rico Vela Rosa Maria				
S	S	SA	-	0

<b>Mantenimiento</b>				
36682 Medina Ruiz Raymundo Julián				
S	M	SA	-	0

<b>Intendente</b>				
12530 Medina Ruiz David Alejandro				
35701 Sosa López Jesús				
98243 Santoyo Arreola Carlos Gerardo				
98355 Bran Carrillo Verónica Mayté				
98812 Hernández Estrada José Daniel				
98813 Castelazo Islas Víctor Ernesto				
S	I	SA	-	0



Unidad: **Norte**

Dependencia: **Escuela de Sistemas Prof. Marcial Ruiz Vargas**

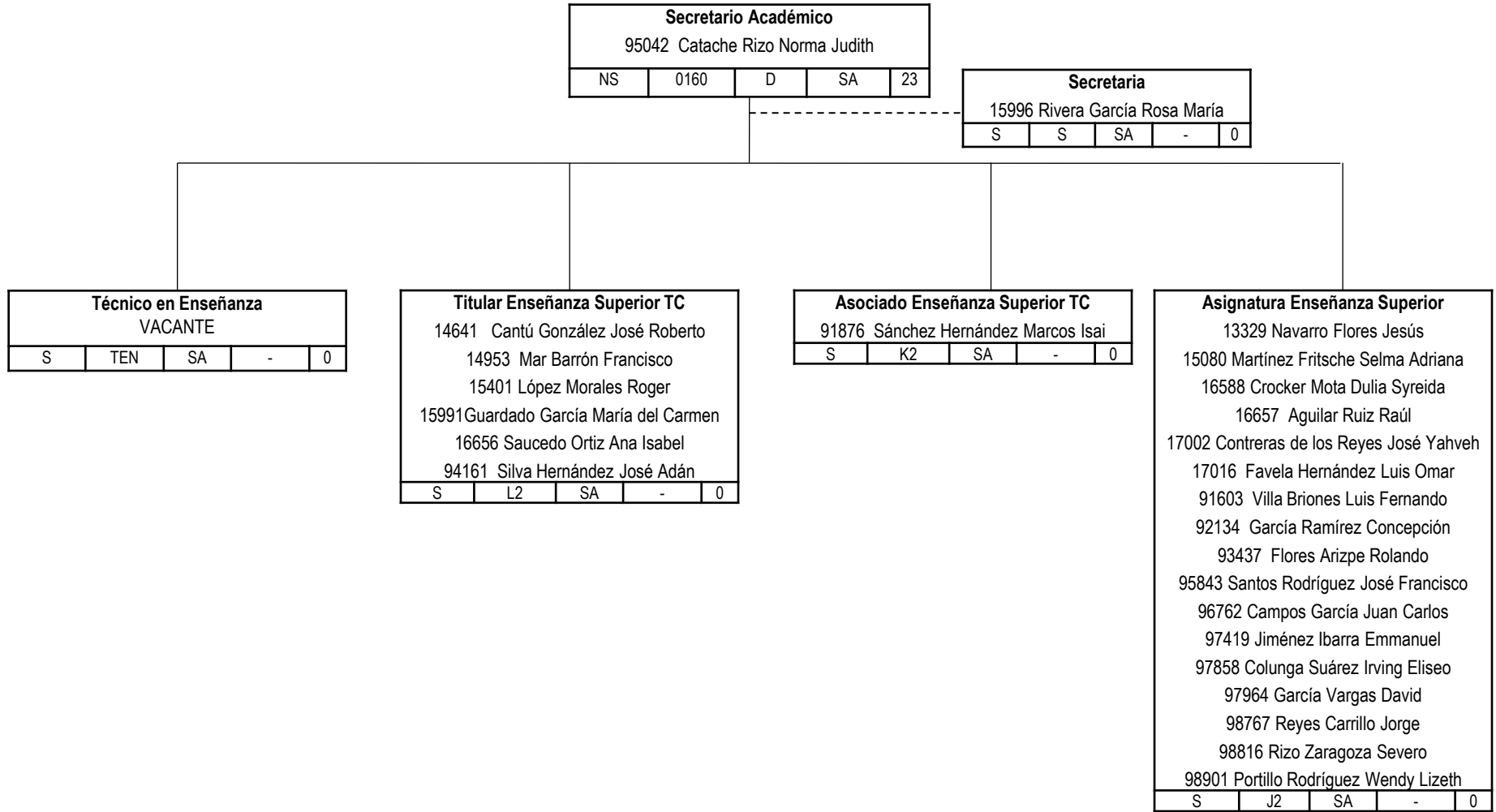





Unidad: **Norte**

Dependencia: **Escuela Superior de Ingeniería**

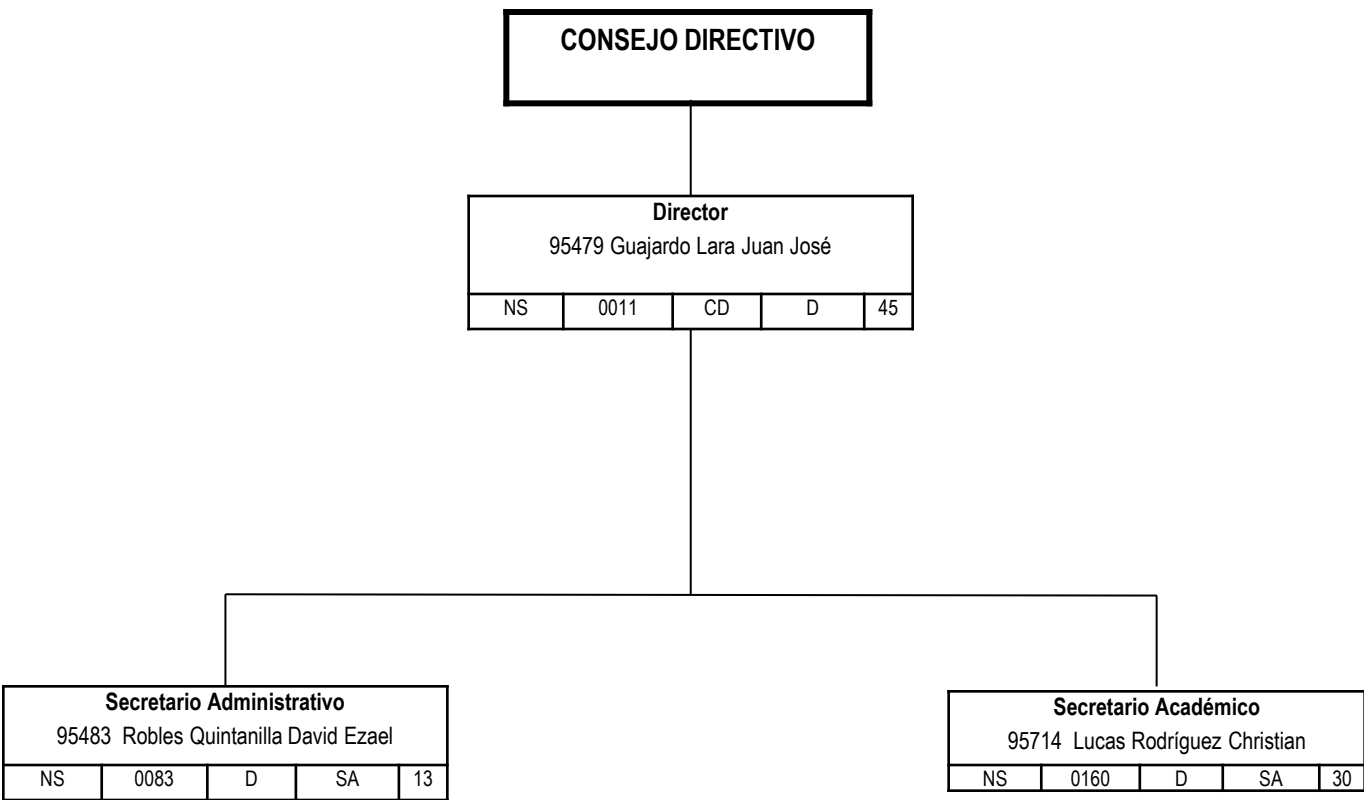



Unidad: **Norte**

Dependencia: **Escuela Superior de Ingeniería**

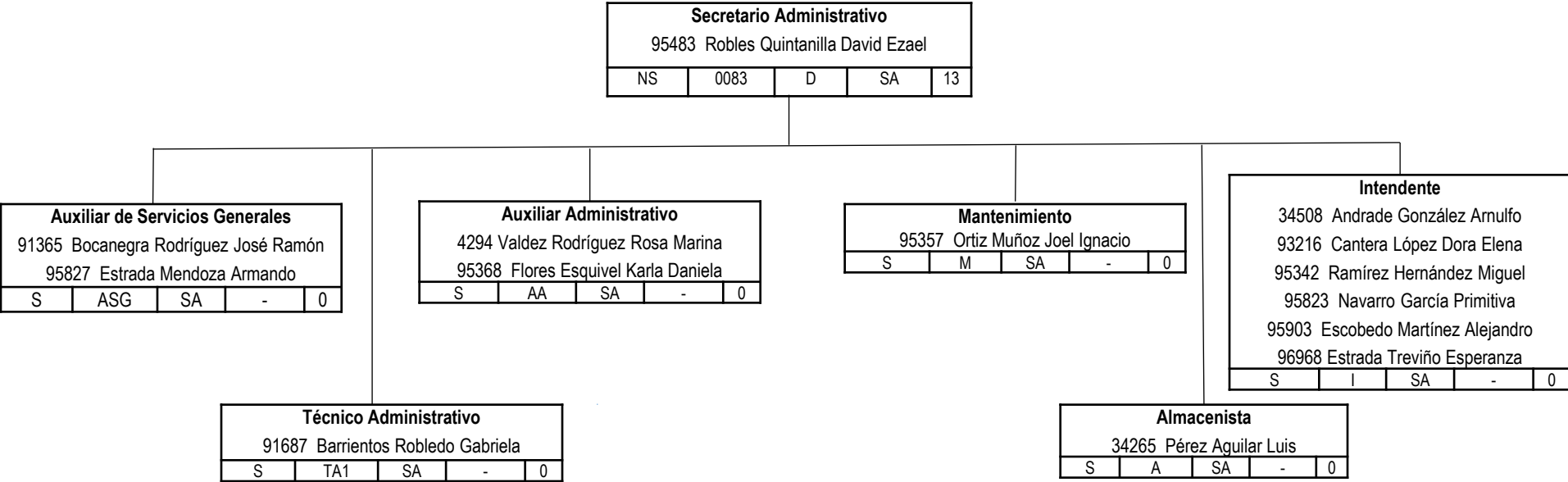



Unidad: **Norte**

Dependencia: **Escuela Superior de Ingeniería**

<b>Secretario Académico</b>				
95714 Lucas Rodríguez Christian				
NS	0160	D	SA	30

<b>Secretaria</b>				
14981 González Reyes María del Carmen				
S	S	SA	-	0

